



ΕΛΛΗΝΙΚΗ ΔΕΡΜΑΤΟΛΟΓΙΚΗ ΚΑΙ ΑΦΡΟΔΙΣΙΟΛΟΓΙΚΗ ΕΤΑΙΡΕΙΑ  
HELLENIC SOCIETY OF DERMATOLOGY AND VENEREOLOGY

# Τα Νέα ΤΗΣ ΕΔΑΕ

ΤΕΥΧΟΣ 49  
ΙΑΝΟΥΑΡΙΟΣ  
ΙΟΥΝΙΟΣ 2017

www.edae.gr

ΕΚΔΟΣΗ ΤΗΣ

ΕΛΛΗΝΙΚΗΣ ΔΕΡΜΑΤΟΛΟΓΙΚΗΣ & ΑΦΡΟΔΙΣΙΟΛΟΓΙΚΗΣ ΕΤΑΙΡΕΙΑΣ

**Το δέρμα**  
στις ευαίσθητες ηλικίες  
Σάββατο 8 Απριλίου 2017  
Μέγαρο Μουσικής Αθηνών



## 13<sup>ο</sup> ΠΑΝΕΛΛΗΝΙΟ ΣΥΝΕΔΡΙΟ ΔΕΡΜΑΤΟΛΟΓΙΑΣ & ΑΦΡΟΔΙΣΙΟΛΟΓΙΑΣ

2-5 Νοεμβρίου 2017  
Ξενοδοχείο Makedonia Palace  
Θεσσαλονίκη  
[www.dermatology2017.gr](http://www.dermatology2017.gr)

### Μήνυμα Προέδρου

σελ. 4

### Πρόσκληση στη Γενική Συνέλευση ΕΔΑΕ

σελ. 7

### Σημαντική εγκύκλιος του Υπουργείου Υγείας για τη χρήση μηχανημάτων αποτρίχωσης λέιζερ (laser)

σελ. 6

- Επιστολή ΕΔΑΕ προς την Ελληνική HPV Εταιρεία ..... σελ. 7
- Μητρώο Απόδημων Ελλήνων Δερματολόγων ..... σελ. 8
- Επιστολή στον ΕΟΠΥΥ για τις εξετάσεις που πρέπει να εξαιρεθούν από τη φραγή συνταγογράφησης ..... σελ. 8
- Μήνυμα του Διοικητικού Συμβουλίου της ΕΔΑΕ προς τα Τακτικά Μέλη ..... σελ. 12
- Πρόγραμμα υποτροφιών ΕΔΑΕ 2017 ..... σελ. 12
- Προτεινόμενες Αθλητές Καταστατικού ΕΔΑΕ..... σελ. 14
- Ιατρικές Εξετάσεις σύμβασης με τον ΕΟΠΥΥ ..... σελ. 28



## Το Xolair® αλλάζει τα δεδομένα για τους ασθενείς με Χρόνια Αυθόρμητη Κνίδωση



Ταχεία μείωση συμπτωμάτων<sup>1</sup>



**71%** μείωση κνησμού συγκριτικά με την αρχική τιμή ISS στις 12 εβδομάδες<sup>2,3</sup>



Εγκατεστημένο προφίλ ασφάλειας<sup>1</sup>

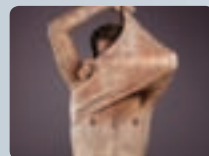

**74%** μείωση πομφών στις 12 εβδομάδες<sup>2,4</sup>



Απλό σχήμα χορήγησης<sup>1</sup>



**78%** βελτίωση στην ποιότητα ζωής συγκριτικά με την αρχική τιμή DLQI στις 12 εβδομάδες<sup>2,3</sup>

1. Xolair® (omalizumab) Περιλήψη των Χαρακτηριστικών του Προϊόντος 2016. 2. Maurer M et al. N Engl J Med. 2013;368:924-35  
3. Casale T, et al. Allergy Clin Immunol Pract. 2015;Vol 3 Issue 5:p743-750 4. Bernstein JA, et al. J Allergy Clin Immunol 2014;33(Suppl 2):AB117 (poster)

Το μοντέλο είναι ένας υποθετικός ασθενής, για λόγους επιδείξεως μόνο.

Για περαιτέρω πληροφορίες ανατρέξτε στην Περιλήψη των Χαρακτηριστικών του Προϊόντος

ΕΛΛΗΝΙΚΗ  
ΔΕΡΜΑΤΟΛΟΓΙΚΗ  
ΚΑΙ  
ΑΦΡΟΔΙΣΙΟΛΟΓΙΚΗ  
ΕΤΑΙΡΕΙΑ



HELLENIC  
SOCIETY OF  
DERMATOLOGY  
AND  
VENEREOLOGY

## ΔΙΟΙΚΗΤΙΚΟ ΣΥΜΒΟΥΛΙΟ 2016-2018



### Πρόεδρος

Δ. ΡΗΓΟΠΟΥΛΟΣ

### Αντιπρόεδρος

Γ. ΚΟΝΤΟΧΡΙΣΤΟΠΟΥΛΟΣ

### Γεν. Γραμματέας

Ι. ΜΠΑΡΚΗΣ

### Ταμίας

Δ. ΙΩΑΝΝΙΔΗΣ

### Ειδ. Γραμματέας

Π. ΚΩΣΤΑΚΗΣ

### Μέλη

Ν. ΚΑΛΟΓΕΡΟΠΟΥΛΟΣ

Μ. ΛΟΥΚΑΤΟΥ

Π. Γ. ΣΤΑΥΡΟΠΟΥΛΟΣ

Δ. ΣΩΤΗΡΙΑΔΗΣ

Τα **Νέα** **ΕΔΑΕ**

ΕΞΑΜΗΝΙΑΙΑ ΕΚΔΟΣΗ ΤΗΣ ΕΔΑΕ - ΝΕΑ ΠΕΡΙΟΔΟΣ  
ΤΕΥΧΟΣ 49 • ΙΑΝΟΥΑΡΙΟΣ - ΙΟΥΝΙΟΣ 2017

ΙΔΙΟΚΤΗΣΙΑ: ΕΛΛΗΝΙΚΗ ΔΕΡΜΑΤΟΛΟΓΙΚΗ ΚΑΙ ΑΦΡΟΔΙΣΙΟΛΟΓΙΚΗ ΕΤΑΙΡΕΙΑ

Μιχαλακοπούλου 155, 115 27 Αθήνα  
e-mail: edae@edae.gr • website: www.edae.gr

ΕΚΠΡΟΣΩΠΟΥΜΕΝΗ ΑΠΟ ΤΟΝ ΠΡΟΕΔΡΟ ΤΗΣ κ. ΔΗΜΗΤΡΙΟ ΡΗΓΟΠΟΥΛΟ

### ΕΠΙΤΡΟΠΗ ΣΥΝΤΑΞΗΣ

ΚΑΤΕΡΙΝΑ ΑΣΒΕΣΤΗ

ΠΕΝΝΥ ΕΜΜΑΝΟΥΗΛ

ΠΑΝΑΓΙΩΤΗΣ ΚΩΣΤΑΚΗΣ

Τα ενυπόγραφα άρθρα και κείμενα απηχούν τις απόψεις των αρθρογράφων και δεν ταυτίζονται  
κατ' ανάγκη με την άποψη της συντακτικής επιτροπής του παρόντος εντύπου

ΤΑ ΝΕΑ ΤΗΣ ΕΔΑΕ ΕΙΝΑΙ ΕΠΙΣΗΜΟ ΟΡΓΑΝΟ  
ΤΗΣ ΕΛΛΗΝΙΚΗΣ ΔΕΡΜΑΤΟΛΟΓΙΚΗΣ ΚΑΙ ΑΦΡΟΔΙΣΙΟΛΟΓΙΚΗΣ ΕΤΑΙΡΕΙΑΣ (ΜΗ ΚΕΡΔΟΣΚΟΠΙΚΟΥ ΧΑΡΑΚΤΗΡΑ)  
ΚΑΙ ΑΠΟΣΤΕΛΛΕΤΑΙ ΔΩΡΕΑΝ ΣΤΑ ΜΕΛΗ ΤΗΣ

ΕΚΔΟΣΕΙΣ  
**ΚΑΥΚΑΣ**  
Κ Α Υ Κ Α Σ

Έκδοση: **ΕΚΔΟΣΕΙΣ ΚΑΥΚΑΣ**

ΑΓ. ΓΕΩΡΓΙΟΥ 4, 153 42 ΑΓ. ΠΑΡΑΣΚΕΥΗ, ΤΗΛ./ΦΑΧ: 210 6777590  
e-mail: kafkas@otenet.gr, website: www.kafkas-publications.com

ΕΚΔΟΤΗΣ: Έλενα Λαγανά

ΔΙΕΥΘΥΝΣΗ ΜΑΡΚΕΤΙΝΓ ΚΑΙ ΔΙΑΦΗΜΙΣΤΙΚΟΥ ΤΜΗΜΑΤΟΣ: Νατάσα Παπαθανασίου  
ΣΥΜΒΟΥΛΟΣ ΔΙΑΦΗΜΙΣΗΣ ΚΑΙ ΕΠΙΚΟΙΝΩΝΙΑΣ: Έννα Ζεντέλη - ΔΙΕΥΘΥΝΣΗ ΣΥΝΤΑΞΗΣ: Μαρία Γκελντή  
ΥΠΕΥΘΥΝΟΣ ΠΑΡΑΓΩΓΗΣ: Μιχάλης Σπυρόπουλος

# Μήνυμα του Προέδρου



Αγαπητοί Συνάδελφοι,

Το ΔΣ και εγώ προσωπικά θα θέλαμε να σας ευχηθούμε ΚΑΛΟ ΠΑΣΧΑ!

Το συγκεκριμένο τεύχος του περιοδικού «ΤΑ ΝΕΑ ΤΗΣ ΕΔΑΕ» έχει ιδιαίτερη σημασία για τους εξής λόγους:

- 1) Περιέχει τις τροποποιήσεις του Καταστατικού που θα συζητηθούν στη Γενική Συνέλευση το Σάββατο 8/4/2017 και ώρα 10.00, στο Μέγαρο Μουσικής Αθηνών, στα πλαίσια της Εαρινής Ημερίδας 2017. Ευελπιστούμε να μελετήσετε εκτενώς τις τροποποιήσεις αυτές, οι οποίες έχουν ήδη αναρτηθεί στην ιστοσελίδα της ΕΔΑΕ [www.edae.gr](http://www.edae.gr), γιατί θα θέλαμε να ακούσουμε τις απόψεις σας και να σας έχουμε στο πλευρό μας στην εφαρμογή των γενναίων αλλαγών που θα βοηθήσουν στην εξέλιξη της εταιρείας μας.
- 2) Ακόμα στη σελίδα 6, θα δείτε μια πολύ σημαντική εγκύκλιο για τη χρήση των μηχανημάτων Laser αποτρίχωσης, που για πρώτη φορά φέρει την υπογραφή του Υπουργού Υγείας και περιλαμβάνει μια τόσο ξεκάθαρη τοποθέτηση, λύνοντας ένα σκοτεινό θέμα και δικαιώνοντας τις προσπάθειες τόσο τις δικές μας όσο και της Επαγγελματικής Ένωσης. Ελπίζουμε ότι η εγκύκλιος αυτή θα γίνει αποδεκτή με ιδιαίτερη ευχαρίστηση και ικανοποίηση από όλους σας.

Ο Πρόεδρος  
Δημήτρης Ρηγόπουλος

[www.edae.gr](http://www.edae.gr)

Η επίσημη ιστοσελίδα ενημέρωσης για την Ελληνική Δερματολογική & Αφροδισιολογική Εταιρεία

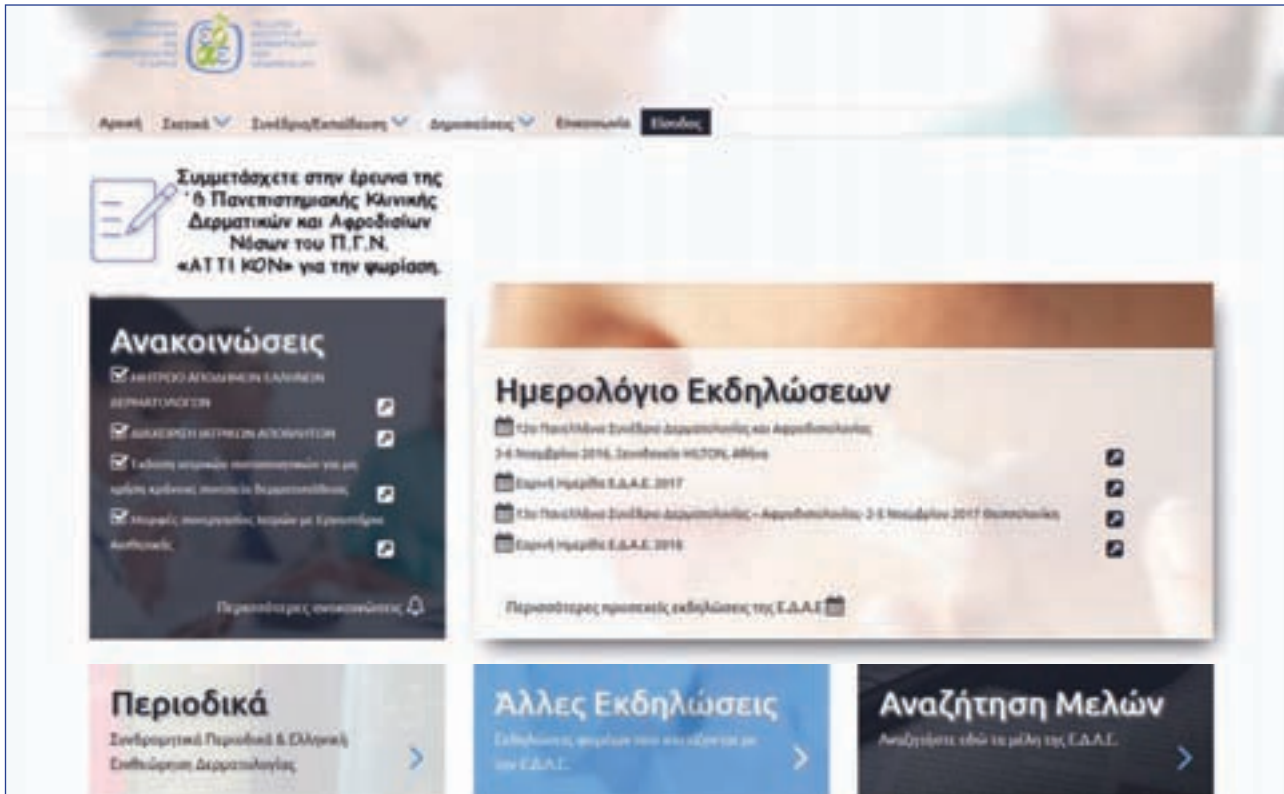

## Προσεχείς Εκδηλώσεις της Ε.Δ.Α.Ε.

- 13<sup>ο</sup> Πανελλήνιο Συνέδριο Δερματολογίας - Αφροδισιολογίας, 2-5 Νοεμβρίου 2017, Θεσσαλονίκη
  - Εαρινή Ημερίδα 2018, 31 Μαρτίου, Θεσσαλονίκη



## ΣΗΜΑΝΤΙΚΗ ΕΓΚΥΚΛΙΟΣ ΤΟΥ ΥΠΟΥΡΓΕΙΟΥ ΥΓΕΙΑΣ ΠΟΥ ΔΙΚΑΙΩΝΕΙ ΤΙΣ ΠΡΟΣΠΑΘΕΙΕΣ ΤΗΣ ΕΔΑΕ

**ΕΛΛΗΝΙΚΗ ΔΗΜΟΚΡΑΤΙΑ - ΥΠΟΥΡΓΕΙΟ ΥΓΕΙΑΣ**  
**ΓΕΝΙΚΗ ΔΙΕΥΘΥΝΣΗ ΔΗΜΟΣΙΑΣ ΥΓΕΙΑΣ ΚΑΙ ΥΠΗΡΕΣΙΩΝ ΥΓΕΙΑΣ**  
**Δ/ΝΣΗ ΠΡΩΤΟΒΑΘΜΙΑΣ ΦΡΟΝΤΙΔΑΣ ΥΓΕΙΑΣ ΚΑΙ ΠΡΟΛΗΨΗΣ ΤΜΗΜΑ Β**

Ταχ. Διεύθυνση: Αριστοτέλους 17, Ταχ. Κώδικας: 101 87  
Πληροφορίες: Κ.Παναγόπουλος, Τηλέφωνο: 2132161747, FAX: 2105230577  
E-mail: pfy2@moh.gov.gr

**ΑΝΑΡΤΗΤΕΑ ΣΤΟ ΔΙΑΔΙΚΤΥΟ**

Αρ. πρωτ. 122  
Αθήνα, 13.03.2017  
Αρ. πρωτ.: Γ3β/ΓΠ/οικ.18846

**ΠΡΟΣ: ΟΠΩΣ ΠΙΝΑΚΑΣ ΑΠΟΔΕΚΤΩΝ**

### ΘΕΜΑ: Χρήση μηχανημάτων αποτρίχωσης λέιζερ (laser)

Σχετ.: α) Το με ημ/λία 03-02-2017 έγγραφο του Κ.Ε.Σ.Υ. β) Η αρ. 4 Απόφαση της 218ns/06-11-2008 Ολομέλειας του Κ.Ε.Σ.Υ.

Με αφορμή ερωτήματα που έχουν περιέλθει στη Διεύθυνσή μας από τις αρμόδιες υπηρεσίες των Περιφερειών και από ενδιαφερόμενους πολίτες αναφορικά με τη χρήση μηχανημάτων αποτρίχωσης λέιζερ (laser), θέτουμε υπόψη σας τα εξής:

Οι όροι και οι προϋποθέσεις λειτουργίας των εργαστηρίων αισθητικής, καθώς και οι πράξεις που εκτελούνται από αισθητικούς, προβλέπονται στις διατάξεις του Ν.Δ. 361/1969 (ΦΕΚ 244 τ.Α') και του άρθρου 1 της αριθμ. Φ.Γ4ε/5258/1970 (ΦΕΚ 426 τ.Β') Υπουργικής Απόφασης, όπως έχουν τροποποιηθεί και ισχύουν.

Ειδικότερα, σύμφωνα με τις διατάξεις της παρ. 3 του άρθρου 5 του Ν.Δ. 361/1969 (ΦΕΚ 244 τ.Α'), απαγορεύεται στον αισθητικό η διενέργεια ιατρικών πράξεων, είτε με τη υπόδειξη, είτε την καθοδήγηση ή με τη συνεργασία ιατρού οποιασδήποτε ειδικότητας.

Επισημαίνεται ότι, με τις διατάξεις των άρθρων 1, 3 και 6 της αριθμ. οικ. 3215/98 (ΦΕΚ 655 τ.Β') Υπουργικής Απόφασης, προβλέπεται η παροχή υπηρεσιών αισθητικής και στο πλαίσιο των μονάδων αδυνατίσματος και διαιτολογικών μονάδων που λειτουργούν ως πολυδύναμες μονάδες αισθητικής και δίαιτας ή άσκησης, αισθητικής και δίαιτας. Απαραίτητη προϋπόθεση για τη λειτουργία μονάδων αδυνατίσματος - διαιτολογικής μονάδας είναι η παρουσία υπεύθυνου ιατρού ειδικότητας παθολόγου ή γενικού ιατρού καθ' όλη τη διάρκεια λειτουργίας αυτής.

Σύμφωνα με το από 03-02-2017 Υπηρεσιακό Σημείωμα της Εκτελεστικής Επιτροπής του Κ.Ε.Σ.Υ., ισχύ έχει η αριθ. 4 απόφαση της 218ns/06-11-2008 Ολομέλειας αυτού με την οποία «... η αποτρίχωση μέσω μηχανημάτων λέιζερ (laser) ... αποτελεί ασφαλή μέθοδο αποτρίχωσης, εφόσον διενεργείται από ειδικευμένους γιατρούς ειδικότητας Δερματολογίας και Πλαστικής Χειρουργικής».

Από το συνδυασμό του υφιστάμενου θεσμικού πλαισίου και της ανωτέρω γνωμοδότησης προκύπτει ότι το μηχανήμα αποτρίχωσης λέιζερ (laser): α) αποτελεί ασφαλή μέθοδο αποτρίχωσης, εφόσον διενεργείται από ειδικευμένους γιατρούς ειδικότητας Δερματολογίας και Πλαστικής Χειρουργικής και β) δεν είναι δυνατόν να διενεργείται σε εργαστήριο αισθητικής, δεδομένου ότι δεν προβλέπεται η παρουσία ιατρού σε αυτό.

Κατόπιν των ανωτέρω, παρακαλείσθε όπως εξετάσετε τα αιτήματα των ενδιαφερομένων, λαμβάνοντας υπόψη τα προαναφερόμενα.

Ο ΥΠΟΥΡΓΟΣ ΥΓΕΙΑΣ  
**ΑΝΔΡΕΑΣ ΞΑΝΘΟΣ**

### ΠΙΝΑΚΑΣ ΑΠΟΔΕΚΤΩΝ:

#### Α. ΑΠΟΔΕΚΤΕΣ ΓΙΑ ΕΝΕΡΓΕΙΑ:

1. Περιφέρειες της Χώρας (Δ/νσεις Δημόσιας Υγείας) (με την υποχρέωση να κοινοποιηθεί στις Περιφερειακές Ενότητες)
2. Πανελλήνιο Ιατρικό Σύλλογο, Πλουτάρχου 3, ΤΚ 10675, Αθήνα (με την υποχρέωση να κοινοποιηθεί στους κατά τόπον Ιατρικούς Συλλόγους)

#### Β. ΑΠΟΔΕΚΤΕΣ ΠΡΟΣ ΚΟΙΝΟΠΟΙΗΣΗ:

1. Κ.Ε.Σ.Υ., Μακεδονίας 8, ΤΚ 10433, Αθήνα
2. Σ.Ε.Υ.Υ.Π., Πειραιώς 205, ΤΚ 11853, Αθήνα

#### Γ. ΕΣΩΤΕΡΙΚΗ ΔΙΑΝΟΜΗ:

1. Γραφείο Υπουργού
2. Γραφείο Προϊστ. Γενικής Δ/νσης Δημόσιας Υγείας και Υπηρεσιών Υγείας
3. Δ/νση Π.Φ.Υ. και Πρόληψης (4)



## ΠΡΟΣΚΛΗΣΗ ΤΩΝ ΜΕΛΩΝ ΤΗΣ ΕΔΑΕ ΣΤΗ ΓΕΝΙΚΗ ΣΥΝΕΛΕΥΣΗ ΤΗΣ 8.4.2017 ΓΙΑ ΤΗΝ ΤΡΟΠΟΠΟΙΗΣΗ ΑΡΘΡΩΝ ΤΟΥ ΚΑΤΑΣΤΑΤΙΚΟΥ

Σύμφωνα με την απόφαση του Δ.Σ. της 25.1.2017, το Καταστατικό της Εταιρείας και τον Νόμο, καλούνται τα μέλη της Ε.Δ.Α.Ε., σε Γενική Συνέλευση την 8.4.2017, ημέρα Σάββατο και ώρα 10.00 στο Μέγαρο Μουσικής στην Αθήνα, με θέμα ημερησίας διάταξης την τροποποίηση των άρθρων 5, 8, 9, 11, 13, 16, 17, 18, 20, 25, 26, 27 και 29 του Καταστατικού και του άρθρου 1 περιπτ. Α του Εσωτερικού Κανονισμού Λειτουργίας της Ε.Δ.Α.Ε.

Για το Διοικητικό Συμβούλιο  
**Δημήτριος Ρηγόπουλος**  
*Πρόεδρος του Δ.Σ.*

### Επιστολή ΕΔΑΕ προς την Ελληνική HPV Εταιρεία

Αθήνα, 13 Ιανουαρίου 2017  
 Αρ. πρωτ . 143

**ΔΙΟΙΚΗΤΙΚΟ ΣΥΜΒΟΥΛΙΟ**  
 2016-2018

**Δ. ΡΗΓΟΠΟΥΛΟΣ**  
 Πρόεδρος

**Γ. ΚΟΝΤΟΧΡΙΣΤΟΠΟΥΛΟΣ**  
 Αντιπρόεδρος

**Ι. ΜΠΑΡΚΗΣ**  
 Γεν. Γραμματέας

**Δ. ΙΩΑΝΝΙΔΗΣ**  
 Ταμίας

**Π. ΚΩΣΤΑΚΗΣ**  
 Ειδ. Γραμματέας

**Ν. ΚΑΛΟΓΕΡΟΠΟΥΛΟΣ**  
 Μέλος

**Μ. ΛΟΥΚΑΤΟΥ**  
 Μέλος

**Π.Γ. ΣΤΑΥΡΟΠΟΥΛΟΣ**  
 Μέλος

**Δ. ΣΩΤΗΡΙΑΔΗΣ**  
 Μέλος

Προς Τον Πρόεδρο  
 της Ελληνικής Εταιρείας Έρευνας και Αντιμετώπισης του Ιού των Θηλωμάτων,  
 κ. Θ. Αγοραστό

Αξιότιμε κ . Πρόεδρε,

Αρχικά, θα θέλαμε να σας στείλουμε τις ευχές μας για μια ΚΑΛΗ & ΔΗΜΙΟΥΡΓΙΚΗ ΝΕΑ ΧΡΟΝΙΑ!  
 Εν συνέχεια, θα θέλαμε να σας συγχαρούμε για το πρόγραμμα του 4<sup>ου</sup> HPV Σεμιναρίου που διοργανώνει η «Ελληνική Εταιρεία Έρευνας και Αντιμετώπισης του Ιού των Θηλωμάτων».

Με λύπη μας όμως διαπιστώσαμε, ότι η ειδικότητά μας αναφέρεται εκ παραδρομής στο πρόγραμμά σας μόνο ως Δερματολογία, χωρίς το κομμάτι της Αφροδισιολογίας, που είναι αναπόσπαστο κομμάτι της ειδικότητάς μας. Δυστυχώς, το ίδιο φαινόμενο παρατηρείται και στην ιστοσελίδα της εταιρείας σας, όπου λείπει ξανά ο όρος **Αφροδισιολογία** από τον τίτλο της ειδικότητάς μας.

Παρακαλούμε όπως φροντίσετε ώστε να διορθωθεί ο τίτλος της ειδικότητάς μας, τόσο στο πρόγραμμα του εν λόγω σεμιναρίου όσο και στην ιστοσελίδα της εταιρείας σας, ώστε να αναφέρεται σωστά ως **Δερματολογία-Αφροδισιολογία**.

Θα θέλαμε στο σημείο αυτό να αναφερθούμε και στο γεγονός ότι η ειδικότητά μας αναφέρεται έβδομη στη σειρά των ειδικοτήτων που ασχολούνται με τον ιό HPV, ενώ αποτελεί κατά τη γνώμη μας μία από τις καθοδηγήτριες ειδικότητες μαζί με τη δική σας (Μαιευτική-Γυναικολογία), που ασχολείται με τις παθήσεις που επιφέρει ο ιός HPV. Επίσης, θεωρούμε πως θα έπρεπε και οι υπόλοιπες ειδικότητες να αναγράφονται σύμφωνα με τον τίτλο που τους έχει κατοχυρωθεί από το αντίστοιχο ΦΕΚ. Δηλαδή, ο όρος «Εφηβική Ιατρική» δεν υφίσταται ώστε να αναγράφεται δίπλα στην «Παιδιατρική».

Ελπίζουμε τα σχόλιά μας να μην περάσουν απαρατήρητα .

Με τιμή,  
 Εκ μέρους του ΔΣ της ΕΔΑΕ

Ο Γεν. Γραμματέας

Ι. Μπάρκης

Ο Πρόεδρος

Δ. Ρηγόπουλος

## ΕΞΕΤΑΣΕΙΣ ΠΟΥ ΠΡΕΠΕΙ ΝΑ ΕΞΑΙΡΕΘΟΥΝ ΑΠΟ ΤΗ ΦΡΑΓΗ ΣΥΝΤΑΓΟΓΡΑΦΗΣΗΣ

Αθήνα, 9 Νοεμβρίου 2016  
Αρ. πρωτ. 122

ΔΙΟΙΚΗΤΙΚΟ ΣΥΜΒΟΥΛΙΟ  
2016-2018

Δ. ΡΗΓΟΠΟΥΛΟΣ  
Πρόεδρος

Γ. ΚΟΝΤΟΧΡΙΣΤΟΠΟΥΛΟΣ  
Αντιπρόεδρος

Ι. ΜΠΑΡΚΗΣ  
Γεν. Γραμματέας

Δ. ΙΩΑΝΝΙΔΗΣ  
Ταμίας

Π. ΚΩΣΤΑΚΗΣ  
Ειδ. Γραμματέας

Ν. ΚΑΛΟΓΕΡΟΠΟΥΛΟΣ  
Μέλος

Μ. ΛΟΥΚΑΤΟΥ  
Μέλος

Π.Γ. ΣΤΑΥΡΟΠΟΥΛΟΣ  
Μέλος

Δ. ΣΩΤΗΡΙΑΔΗΣ  
Μέλος

Προς  
Τον Πρόεδρο του Ε.Ο.Π.Υ.Υ.  
Κον Σωτήρη Μπερσίμη  
Fax: 210-6871769

Κοιν.: κων Χρήστο Ιατρού, Πρόεδρο Ανώτατου  
Υγειονομικού Συμβουλίου Ε.Ο.Π.Υ.Υ.  
Fax: 210-8110692

Αξιότιμε κ. Μπερσίμη,

Δυστυχώς είμαστε στη δυσάρεστη θέση να επανέλθουμε σε ένα πάγιο αίτημα που είχαμε αποστείλει στον ΕΟΠΥΥ από τον Απρίλιο του 2015 και να επιστήσουμε ξανά την προσοχή σας στο τεράστιο πρόβλημα που δημιουργεί στους Δερματολόγους-Αφροδισιολόγους, η φραγή συνταγογράφησης ορισμένων διαγνωστικών εξετάσεων που είναι άκρως απαραίτητες για τη σωστή διάγνωση και θεραπεία διαφόρων δερματολογικών παθήσεων.

Σας αποστέλλουμε λίστα των διαγνωστικών αυτών εξετάσεων, προκειμένου να εξαιρεθούν από την υπάρχουσα φραγή συνταγογράφησης, ώστε να μπορούν να συνταγογραφούνται από Δερματολόγους-Αφροδισιολόγους.

Παρακαλούμε θερμά να επιληφθείτε του σοβαρού αυτού θέματος που δυσχεραίνει την εκτέλεση των καθηκόντων μας και υποβαθμίζει την ποιότητα των παρεχόμενων υπηρεσιών στους ασθενείς μας.

Με τιμή,  
Εκ μέρους του ΔΣ της ΕΔΑΕ

Ο Γεν. Γραμματέας



Ι. Μπάρκης

Ο Πρόεδρος



Δ. Ρηγόπουλος

## ΜΗΤΡΩΟ ΑΠΟΔΗΜΩΝ ΕΛΛΗΝΩΝ ΔΕΡΜΑΤΟΛΟΓΩΝ

Παρακαλούνται όσοι Έλληνες Δερματολόγοι-Αφροδισιολόγοι εργάζονται στο εξωτερικό, να αποστείλουν στις ηλεκτρονικές διευθύνσεις της ΕΔΑΕ (edaegr@hotmail.com ή/και edae@edae.gr), τα στοιχεία τους (διεύθυνση ιατρείου, αρ. τηλεφώνου, email) ώστε να δημιουργηθεί ένα Μητρώο Αποδήμων Ελλήνων Δερματολόγων-Αφροδισιολόγων, με σκοπό τη συνεργασία, την ενίσχυση των μεταξύ μας σχέσεων αλληλίας και την ενημέρωση των ασθενών.

ΕΛΛΗΝΙΚΗ  
ΔΕΡΜΑΤΟΛΟΓΙΚΗ  
ΚΑΙ  
ΑΦΡΟΔΙΣΙΟΛΟΓΙΚΗ  
ΕΤΑΙΡΕΙΑ



HELLENIC  
SOCIETY OF  
DERMATOLOGY  
AND  
VENEREOLOGY

ΔΙΟΙΚΗΤΙΚΟ ΣΥΜΒΟΥΛΙΟ  
2016-2018

Δ. ΡΗΓΟΠΟΥΛΟΣ  
Πρόεδρος

Γ. ΚΟΝΤΟΧΡΙΣΤΟΠΟΥΛΟΣ  
Αντιπρόεδρος

Ι. ΜΠΑΡΚΗΣ  
Γεν. Γραμματέας

Δ. ΙΩΑΝΝΙΔΗΣ  
Ταμίας

Π. ΚΩΣΤΑΚΗΣ  
Ειδ. Γραμματέας

Ν. ΚΑΛΟΓΕΡΟΠΟΥΛΟΣ  
Μέλος

Μ. ΛΟΥΚΑΤΟΥ  
Μέλος

Π.Γ. ΣΤΑΥΡΟΠΟΥΛΟΣ  
Μέλος

Δ. ΣΩΤΗΡΙΑΔΗΣ  
Μέλος

## ΕΞΕΤΑΣΕΙΣ ΠΟΥ ΠΡΕΠΕΙ ΝΑ ΕΞΑΙΡΕΘΟΥΝ ΑΠΟ ΤΗ ΦΡΑΓΗ ΣΥΝΤΑΓΟΓΡΑΦΗΣΗΣ

Εξετάσεις που συνταγογραφούνται στο Ογκολογικό για τους ασθενείς με μελάνωμα, επιθηλιακούς όγκους του δέρματος και άλλους δερματικούς κακοήθεις όγκους:

- Υπέρηχος περιοχικών λεμφαδένων
- Υπέρηχος άνω κάτω κοιλίας και πυέλου
- Αξονική Τομογραφία εγκεφάλου
- Αξονική Τομογραφία τραχήλου
- Αξονική Τομογραφία σπλαχνικού κρανίου
- Αξονική Τομογραφία άνω κάτω κοιλίας και πυέλου
- Αξονική Τομογραφία θώρακος
- PET scan (σε σπάνιες περιπτώσεις)

Όλες οι άλλες εξετάσεις ήδη συνταγογραφούνται.

**Για την σταδιοποίηση και παρακολούθηση των ασθενών με Δερματικά Λεμφώματα (περιφερικά δερματικά T- ή B- λεμφώματα) C84 είναι απαραίτητο να συνταγογραφούνται οι παρακάτω εξετάσεις:**

- ΑΞΙΟΝΙΚΗ ΤΟΜΟΓΡΑΦΙΑ ΘΩΡΑΚΟΣ
- ΑΞΙΟΝΙΚΗ ΤΟΜΟΓΡΑΦΙΑ ΑΝΩ ΚΟΙΛΙΑΣ
- ΑΞΙΟΝΙΚΗ ΤΟΜΟΓΡΑΦΙΑ ΚΑΤΩ ΚΟΙΛΙΑΣ
- ΑΞΙΟΝΙΚΗ ΤΟΜΟΓΡΑΦΙΑ ΤΡΑΧΗΛΟΥ
- ΑΞΙΟΝΙΚΗ ΤΟΜΟΓΡΑΦΙΑ ΕΓΚΕΦΑΛΟΥ
- ΥΠΕΡΗΧΟΣ ΠΕΡΙΟΧΙΚΩΝ ΛΕΜΦΑΔΕΝΩΝ
- ΥΠΕΡΗΧΟΣ ΑΝΩ ΚΑΤΩ ΚΟΙΛΙΑΣ ΚΑΙ ΠΥΕΛΟΥ
- Triplex ΑΡΤΗΡΙΩΝ
- Triplex ΦΛΕΒΩΝ ΚΑΤΩ ΑΚΡΩΝ
- Αξονική τομογραφία οπισθοπεριτοναίου
- Rø θώρακος – ΟΜΣΣ – άκρων χειρών – γονάτων – άκρων ποδών

ΑΝΟΣΟΪΣΤΟΧΗΜΙΚΗ ΕΞΕΤΑΣΗ ΕΠΙ ΙΣΤΟΛΟΓΙΚΩΝ ΤΟΜΩΝ:

Α) ΑΝΟΣΟΣΦΑΙΡΙΝΩΝ Β) ΑΛΛΟΥ ΑΝΤΙΓΟΝΟΥ

(Αύξηση του επιτρεπόμενου αριθμού εξετάσεων. Για να γίνει διάγνωση δερματικού λεμφώματος είναι απαραίτητη η χρήση 20-25 αντιγόνων)

- Δείκτες ηπατίτιδας Β- C-
- Δείκτες HCV
- Δείκτες HIV
- Άμεσος ανοσοφθορισμός στα πομφολυγώδη νοσήματα
- Έμμεσος ανοσοφθορισμός στα πομφολυγώδη νοσήματα
- anti-DSG-1 (ELISA)
- anti-DSG-3 (ELISA)
- anti-BP180
- anti-BP230 (ELISA)

**ΣΕ ΑΣΘΕΝΕΙΣ ΜΕ ΣΠΟΓΓΟΕΙΔΗ ΜΥΚΗΤΙΑΣΗ ΚΑΙ SEZARY ΘΑ ΠΡΕΠΕΙ ΝΑ ΔΙΝΕΤΑΙ Η ΔΥΝΑΤΟΤΗΤΑ ΧΟΡΗΓΗΣΗΣ ΠΑΡΑΠΕΜΠΤΙΚΟΥ ΓΙΑ ΕΛΕΓΧΟ ΘΥΡΕΟΕΙΔΟΥΣ (T4 & TSH), διότι μία εγκεκριμένη θεραπεία προκαλεί κεντρικό υποθυρεοειδισμό.**



## Μήνυμα του Διοικητικού Συμβουλίου της ΕΔΑΕ



Αγαπητοί Συνάδελφοι,

### ΤΑΚΤΙΚΑ ΜΕΛΗ της ΕΔΑΕ,

Όπως γνωρίζετε, τα Κέντρα Αισθητικής λειτουργούν με άδειες που παρέχουν συνάδελφοί μας, πράξη καθ' όλη νόμιμη. Φυσικά, οι συνάδελφοι αυτοί, θα πρέπει να γνωρίζουν ότι απαιτείται η αυτοπρόσωπη παρουσία, φέρουν δε ακέραια την ευθύνη των πράξεών τους.

Το ΔΣ της ΕΔΑΕ θα ήθελε εμφατικά να τονίσει ότι δεν είναι σύμφωνο με αυτή την πρακτική, η οποία όπως αντιλαμβάνεστε οδηγεί σε αθέμιτο ανταγωνισμό και κατ' επέκταση υποβάθμιση της ειδικότητάς μας.

Επομένως, καλούμε όλους τους συναδέλφους, πριν προχωρήσουν σε μια τέτοια ενέργεια να το σκεφτούν προσεκτικά, αξιολογώντας τις μακροπρόθεσμες αρνητικές συνέπειες για όλους μας.

Σας ενημερώνουμε πάντως ότι, η νομική μας υπηρεσία ασχολείται ήδη με την κατάθεση πρότασης στις αρμόδιες αρχές, ώστε να καταργηθεί στο μέλλον κάθε ιατρική πράξη σε Κέντρα Αισθητικής.

Το ΔΣ της ΕΔΑΕ

## Πρόγραμμα Υποτροφιών ΕΔΑΕ 2017



- Δύο (2) «μετεκπαιδευτικές» υποτροφίες έως 6.000€ έκαστη**, για μετεκπαίδευση **ειδικευμένων** δερματολόγων - αφροδισιολόγων σε αναγνωρισμένο κέντρο του εξωτερικού πάνω σε γνωστικό αντικείμενο που αφορά: Κλινική Δερματολογία, Επιδημιολογία Δερματικών Νόσων, Παιδιατρική Δερματολογία, Επεμβατική Δερματολογία, Ερευνητική Δερματολογία, Δερματο-ογκολογία ή Σεξουαλικώς Μεταδιδόμενα Νοσήματα/ Αφροδισιολογία. Η υποτροφία χορηγείται μετά από συνεννόηση και αποδοχή του υποψηφίου από το κέντρο του εξωτερικού.
- Πέντε (5) «βραχείας μετεκπαίδευσης» υποτροφίες έως 2.000€ έκαστη**, για βραχεία μετεκπαίδευση ή παρακολούθηση σε αναγνωρισμένο κέντρο του εξωτερικού ή συμμετοχή σε εκπαιδευτικό σεμινάριο (course) με συγκεκριμένο γνωστικό αντικείμενο (για **ειδικευμένους** ιατρούς).
- Πέντε (5) «συνεδριακές» υποτροφίες έως 1.500€ έκαστη**, για παρακολούθηση ευρωπαϊκού δερματολογικού συνεδρίου (π.χ. EADV, ESDR, άλλο διεθνές δερματολογικό συνέδριο με μόρια συνεχιζόμενης ιατρικής εκπαίδευσης) σε **ειδικευμένους** ιατρούς **Προθεσμία υποβολής υποψηφιότητας για όλες τις υποτροφίες μέχρι 31/3/2017 (με έναρξη της μετεκπαίδευσης ή για συνέδρια εντός του 2017).**

Οι υποτροφίες κρίνονται από συσταθείσα Επιτροπή Αξιολόγησης Υποτροφιών ορισμένη από το ΔΣ της ΕΔΑΕ.

### Απαραίτητα στοιχεία υποβολής υποψηφιότητας:

- Γράμμα προς Επιτροπή Αξιολόγησης Υποτροφιών ΕΔΑΕ με σκοπούς και λόγους υποβολής της αίτησης για υποτροφία
- Γράμμα αποδοχής από κέντρο εξωτερικού για μετεκπαιδευτικό πρόγραμμα
- Αναλυτικό βιογραφικό σημείωμα
- Για συνεδριακές υποτροφίες ειδικευομένων: συστατική επιστολή από Διευθυντή Κλινικής ή Υπεύθυνο Προγράμματος Εκπαίδευσης

Η υποβολή των στοιχείων μπορεί να γίνει είτε ταχυδρομικά, στη διεύθυνση της ΕΔΑΕ (Μιχαλακοπούλου 155, 11527 Αθήνα) ή με fax: 210-7470014 ή με email: edae@edae.gr.

Οι υποψήφιοι θα υποβάλλονται σε προφορική συνέντευξη από το ΔΣ της ΕΔΑΕ με την κατάθεση των στοιχείων τους και αφού λάβουν αρχική θετική γνωμοδότηση από την Επιτροπή Αξιολόγησης Υποτροφιών.

*\*Απαραίτητη προϋπόθεση αποτελεί η άριστη γνώση της γλώσσας στο κέντρο μετεκπαίδευσης των υποψηφίων.*

*\*\*Προηγούμενη εκπαίδευση, κλινική ή ερευνητική ενασχόληση ή δημοσιευμένο έργο πάνω στο γνωστικό αντικείμενο της υποτροφίας θα αξιολογηθεί θετικά από την Επιτροπή.*

*\*\*\* Προτεραιότητα δίδεται στα άτομα που δεν έχουν λάβει στο παρελθόν υποτροφία της ΕΔΑΕ (για οποιοδήποτε τύπο υποτροφίας).*



**Παρακαλούμε να συμπληρώσετε το παρακάτω ερωτηματολόγιο σχετικά με τα «Νέα της ΕΔΑΕ»**

1. Διαβάζετε τα «Νέα της ΕΔΑΕ» όταν τα λαμβάνετε;
   
 Ναι       Όχι
2. Πιστεύετε ότι στην παρούσα μορφή, τα «Νέα της ΕΔΑΕ» έχουν χρήσιμη ύλη για τους δερματολόγους – αφροδισιολόγους;
   
 Ναι       Όχι
3. Ποιο από τα παρακάτω θέματα της τωρινής ύλης των «Νέων της ΕΔΑΕ» σας ενδιαφέρει πιο πολύ;
   
 Νέα για τη Δράση της ΕΔΑΕ
   
 Νέα που αφορούν την επαγγελματική κατοχύρωση των Δερματολόγων – Αφροδισιολόγων
   
 Επιστημονικά νέα
   
 Ανασκόπηση επιστημονικών θεμάτων
   
 Θέματα που αφορούν την ιατρική γενικότερα
4. Ποιο από τα παρακάτω θα ήταν χρήσιμη προσθήκη στα «Νέα της ΕΔΑΕ» (παραπάνω από μία απαντήσεις);
   
 Θέματα που αφορούν συνταγογράφηση, θεραπευτικά πρωτόκολλα, κατευθυντήριες οδηγίες, και
   
 Θέματα που αφορούν οργάνωση ιατρείου και «τεχνική κατάρτιση»
   
 Επιστημονικά θέματα
   
 Άρθρα – γνώμες από ειδικούς πάνω σε επίκαιρα θέματα ή ιδιαίτερα γνωστικά αντικείμενα
5. Ποια μορφή των «Νέων της ΕΔΑΕ» είναι προτιμότερη κατά τη γνώμη σας;
   
 Έντυπη       Ηλεκτρονική (on line)

Άλλα σχόλια για το πώς μπορεί να βελτιωθούν τα «Νέα της ΕΔΑΕ»:

---



---



---

Παρακαλώ επιστρέψτε το συμπληρωμένο έντυπο στην επομένη συνεδρία της ΕΔΑΕ ή απαντήστε στο ερωτηματολόγιο, που θα βρείτε στην ιστοσελίδα μας [www.edae.gr](http://www.edae.gr), στην ηλεκτρονική διεύθυνση [edae@edae.gr](mailto:edae@edae.gr).

## ΠΡΟΤΕΙΝΟΜΕΝΕΣ ΑΛΛΑΓΕΣ ΚΑΤΑΣΤΑΤΙΚΟΥ ΕΔΔΕ ΙΣΧΥΟΝ ΚΑΙ ΠΡΟΤΕΙΝΟΜΕΝΟ ΚΑΤΑΣΤΑΤΙΚΟ

### ΙΣΧΥΟΝ ΚΑΤΑΣΤΑΤΙΚΟ

#### ΚΕΦΑΛΑΙΟ Γ

#### Άρθρο 5

#### ΜΕΛΗ

Η εταιρεία αποτελείται από τακτικά, επίτιμα, πρόεδρα, συνδεδεμένα, ανεπισημειωμένα και αρωγά μέλη.

α) **Τακτικά μέλη:** Μπορούν να είναι Δερματολόγοι και Αφροδισιολόγοι Ιατροί, που έχουν τη δυνατότητα άσκησης επαγγέλματος στην Ελλάδα ή στην Κύπρο.

Για την απόκτηση της ιδιότητας του τακτικού μέλους, κάθε υποψήφιο μέλος πρέπει απαραίτητα να υποβάλει έγγραφη αίτηση προς το Δ.Σ. της Εταιρείας, σύντομο βιογραφικό σημείωμα, αντίγραφο πτυχίου ιατρικής σχολής, αντίγραφο τίτλου ειδικότητας και πιστοποιητικό του οικείου Ιατρικού Συλλόγου στο οποίο να φαίνεται ότι ασκεί νόμιμα την ιατρική στην Ελλάδα ή την Κύπρο. Επίσης, οφείλει να υποβάλει δήλωση αποδοχής των όρων του παρόντος Καταστατικού. Η αίτησή του θα πρέπει να υποστηριχθεί εγγράφως από δύο τουλάχιστον τακτικά μέλη της Εταιρείας. Η αίτηση υποβάλλεται για έγκριση σε μια από τις προσεχείς συνεδριάσεις της Γεν. Συνέλευσης της Εταιρείας, όπου γίνεται ψηφοφορία των παρόντων τακτικών μελών, και με απόλυτη πλειοψηφία παίρνεται η απόφαση για το υποψήφιο μέλος.

Την ημέρα της ψηφοφορίας, ο υποψήφιος οφείλει να είναι παρών στη συνεδρίαση της εταιρείας.

Σε περίπτωση απουσίας του η συζήτηση της υποψηφιότητάς του αναβάλλεται, εκτός εάν έχει προηγηθεί απόφαση του Δ.Σ. που κρίνει αιτιολογημένα ότι υπάρχει εύλογο κώλυμα απουσίας του από την Γεν. Συνέλευση.

Σε περίπτωση που η αίτηση απορριφθεί, μπορεί ο αιτών να υποβάλει νέα αίτηση, μετά από έναν τουλάχιστον χρόνο, με την ίδια διαδικασία.

Ο υποψήφιος που εκλέγεται τακτικό μέλος, αποκτά την ιδιότητα του τακτικού μέλους, αφού προηγουμένως καταθέσει στην εταιρεία τα ποσά που αναφέρονται στο άρθρο 8 του παρόντος καταστατικού "για δικαίωμα εγγραφής και εισφοράς", ακολούθως δε παραλαμβάνει τον τίτλο του εταίρου. Από την αμέσως επόμενη συνεδρίαση της Γεν. Συνέλευσης, ο νεοεκλεγείς αποκτά όλα τα δικαιώματα του τακτικού μέλους, εκτός του δικαιώματος του εκλεγέσθαι, που θα το αποκτήσει μετά τη συμπλήρωση τουλάχιστον δύο ετών ως τακτικού μέλους, όπως ειδικότερα ορίζεται στο άρθρο 27 του παρόντος Καταστατικού.

β) **Επίτιμοι Πρόεδροι** της Εταιρείας είναι δυνατόν να ανακηρύσσονται, μετά από αίτηση των ιδίων ή πρόταση δύο άλλων μελών, με απόφαση του Δ.Σ. και έγκριση της Γενικής Συνέλευσης, τακτικά μέλη της, τα οποία για μεγάλο διάστημα πρόσφεραν υπηρεσίες στην Εταιρεία και/ή χρημάτισαν πρόεδροι του Δ.Σ. της Εταιρείας.

### ΠΡΟΤΕΙΝΟΜΕΝΟ ΚΑΤΑΣΤΑΤΙΚΟ

#### ΚΕΦΑΛΑΙΟ Γ

#### Άρθρο 5

#### ΜΕΛΗ

Η εταιρεία αποτελείται από τακτικά, επίτιμα, πρόεδρα, συνδεδεμένα, ανεπισημειωμένα και αρωγά μέλη.

α) **Τακτικά μέλη:** Μπορούν να είναι Δερματολόγοι και Αφροδισιολόγοι Ιατροί, που έχουν τη δυνατότητα άσκησης επαγγέλματος στην Ελλάδα ή **που έχουν την Ελληνική ιθαγένεια και εργάζονται στο Εξωτερικό.** Για την απόκτηση της ιδιότητας του τακτικού μέλους, κάθε υποψήφιο μέλος πρέπει απαραίτητα να υποβάλει έγγραφη αίτηση προς το Δ.Σ. της Εταιρείας, σύντομο βιογραφικό σημείωμα, αντίγραφο πτυχίου ιατρικής σχολής, αντίγραφο τίτλου ειδικότητας και πιστοποιητικό του οικείου Ιατρικού Συλλόγου στο οποίο να φαίνεται ότι ασκεί νόμιμα την ιατρική **στην Ελλάδα ή την Κύπρο.** Επίσης, οφείλει να υποβάλει δήλωση αποδοχής των όρων του παρόντος Καταστατικού, **όλα δε τα δικαιολογητικά έγγραφα υποβάλλονται συντεταγμένα ή μεταφρασμένα στην Ελληνική γλώσσα και επικυρωμένα νομότυπα.** Η αίτησή του θα πρέπει να υποστηριχθεί εγγράφως από δύο τουλάχιστον τακτικά μέλη της Εταιρείας. Η αίτηση υποβάλλεται για έγκριση σε μια από τις προσεχείς **τακτικές ή έκτακτες, επιστημονικού ή άλλου περιεχομένου** συνεδριάσεις της Γεν. Συνέλευσης της Εταιρείας, όπου γίνεται ψηφοφορία των παρόντων τακτικών μελών, και με απόλυτη πλειοψηφία παίρνεται η απόφαση για το υποψήφιο μέλος.

Την ημέρα της ψηφοφορίας, ο υποψήφιος οφείλει να είναι παρών στη συνεδρίαση της εταιρείας.

Σε περίπτωση απουσίας του η συζήτηση της υποψηφιότητάς του αναβάλλεται, εκτός εάν έχει προηγηθεί απόφαση του Δ.Σ. που κρίνει αιτιολογημένα ότι υπάρχει εύλογο κώλυμα απουσίας του από την Γεν. Συνέλευση.

Σε περίπτωση που η αίτηση απορριφθεί, μπορεί ο αιτών να υποβάλει νέα αίτηση, μετά από έναν τουλάχιστον χρόνο, με την ίδια διαδικασία.

Ο υποψήφιος που εκλέγεται τακτικό μέλος, αποκτά την ιδιότητα του τακτικού μέλους, αφού προηγουμένως καταθέσει στην εταιρεία τα ποσά που αναφέρονται στο άρθρο 8 του παρόντος καταστατικού "για δικαίωμα εγγραφής και εισφοράς", ακολούθως δε παραλαμβάνει τον τίτλο του εταίρου. Από την αμέσως επόμενη συνεδρίαση της Γεν. Συνέλευσης, ο νεοεκλεγείς αποκτά όλα τα δικαιώματα του τακτικού μέλους, εκτός του δικαιώματος του εκλεγέσθαι, που θα το αποκτήσει μετά τη συμπλήρωση τουλάχιστον δύο ετών ως τακτικού μέλους, όπως ειδικότερα ορίζεται στο άρθρο 27 του παρόντος Καταστατικού.

β) **Επίτιμοι Πρόεδροι** της Εταιρείας είναι δυνατόν να ανακηρύσσονται, μετά από αίτηση των ιδίων ή πρόταση δύο άλλων μελών, με απόφαση του Δ.Σ. και έγκριση της Γενικής Συνέλευσης, τακτικά μέλη της, τα οποία για μεγάλο διάστημα πρόσφεραν υπηρεσίες στην Εταιρεία και/ή χρημάτισαν πρόεδροι του Δ.Σ. της Εταιρείας.

## ΠΡΟΤΕΙΝΟΜΕΝΕΣ ΑΛΛΑΓΕΣ ΚΑΤΑΣΤΑΤΙΚΟΥ ΕΔΑΕ

### ΙΣΧΥΟΝ ΚΑΙ ΠΡΟΤΕΙΝΟΜΕΝΟ ΚΑΤΑΣΤΑΤΙΚΟ

#### ΙΣΧΥΟΝ ΚΑΤΑΣΤΑΤΙΚΟ

Οι επίτιμοι πρόεδροι απαλλιάσσονται κάθε υλικής καταβολής και στερούνται δικαιώματος ψήφου στις Γ.Σ. και του εκλέγειν και εκλέγεσθαι στα όργανα της Εταιρίας.

γ) **Επίτιμα μέλη** ανακηρύσσονται ημεδαποί ή αλλοδαποί ιατροί και άλλοι επιστήμονες μεγάλης προβολής στο χώρο της Δερματολογίας και των συναφών ειδικοτήτων. Η πρόταση για την ανακήρυξή τους υπογράφεται από δύο τουλάχιστον τακτικά μέλη και συνοδεύεται από συνοπτικό βιογραφικό σημείωμα και επαρκή αιτιολόγηση. Η εκλογή αποφασίζεται από το Δ.Σ. και εγκρίνεται από τη Γ.Σ. Τα επίτιμα μέλη απαλλιάσσονται κάθε υλικής καταβολής και στερούνται δικαιώματος ψήφου στις Γ.Σ. και του εκλέγειν και εκλέγεσθαι στα όργανα της Εταιρίας.

δ) **Πρόσεδρα μέλη** εκλέγονται ιατροί ειδικευόμενοι στη Δερματολογία-Αφροδισιολογία που απασχολούνται στην Ελλάδα. Η διαδικασία εκλογής είναι η ίδια με αυτήν που εκλέγονται και τα τακτικά μέλη. Οι υποψήφιοι οφείλουν να προσκομίσουν βεβαίωση από τη Δ/ση της Κλινικής που εκπαιδεύονται. Δεν καταβάλλουν ετήσια συνδρομή και στερούνται δικαιώματος ψήφου στις Γ.Σ. και του εκλέγειν και εκλέγεσθαι στα όργανα της Εταιρίας.

στ) **Συνδεδεμένα μέλη** μετά από έγγραφη αίτησή τους ανακηρύσσονται με αιτιολογημένη απόφαση του Δ.Σ. και έγκριση της Γ.Σ., ιατροί άλλων ειδικοτήτων ή επιστήμονες ΑΕΙ με συναφές γνωστικό αντικείμενο προς την ειδικότητα της Δερματολογίας-Αφροδισιολογίας. Οι υποψήφιοι προσκομίζουν αντίγραφο πτυχίου και συνοπτικό βιογραφικό σημείωμα.

Τα συνδεδεμένα μέλη υποχρεούνται να καταβάλλουν ετήσια συνδρομή και στερούνται δικαιώματος ψήφου στις Γ.Σ. και του εκλέγειν και εκλέγεσθαι στα όργανα της Εταιρίας.

ζ) **Αντεπιστέλλοντα μέλη** ανακηρύσσονται μετά από έγγραφη αίτησή τους, εισήγηση του Δ.Σ. και έγκριση της Γ.Σ. ιατροί Δερματολόγοι-Αφροδισιολόγοι που ασκούν το επάγγελμα εκτός Ελλάδος και Κύπρου. Τα αντεπιστέλλοντα μέλη καταβάλλουν ετήσια συνδρομή χωρίς να έχουν δικαίωμα ψήφου στις Γ.Σ. και του εκλέγειν και εκλέγεσθαι στα όργανα της Εταιρίας.

η) **Αρωγά μέλη** ανακηρύσσονται, μετά από πρόταση του Δ.Σ, φυσικά ή νομικά πρόσωπα τα οποία προσφέρουν σημαντική οικονομική ενίσχυση ή άλλου είδους βοήθεια στην εταιρεία. Ονομάζονται είτε απλά μέλη, είτε δωρητές, είτε ευεργέτες, είτε μεγάλοι ευεργέτες, ύστερα από σχετική εισήγηση του Δ.Σ. και κατά απόλυτη πλειοψηφία απόφαση της Γ.Σ. Σχετική ανακοίνωση γίνεται σε μία συνεδρία της Γ.Σ. και επιδίδεται στα αρωγά μέλη ειδικό Δίπλωμα.

Δεν έχουν δικαίωμα ψήφου στις Γ.Σ. και του εκλέγειν και εκλέγεσθαι στα όργανα της Εταιρίας ούτε οικονομικές υποχρεώσεις απέναντι σ' αυτήν.

#### ΠΡΟΤΕΙΝΟΜΕΝΟ ΚΑΤΑΣΤΑΤΙΚΟ

Οι επίτιμοι πρόεδροι απαλλιάσσονται κάθε υλικής καταβολής και στερούνται δικαιώματος ψήφου στις Γ.Σ. και του εκλέγειν και εκλέγεσθαι στα όργανα της Εταιρίας.

γ) **Επίτιμα μέλη** ανακηρύσσονται ημεδαποί ή αλλοδαποί ιατροί και άλλοι επιστήμονες μεγάλης προβολής στο χώρο της Δερματολογίας και των συναφών ειδικοτήτων. Η πρόταση για την ανακήρυξή τους υπογράφεται από δύο τουλάχιστον τακτικά μέλη και συνοδεύεται από συνοπτικό βιογραφικό σημείωμα και επαρκή αιτιολόγηση. Η εκλογή αποφασίζεται από το Δ.Σ. και εγκρίνεται από τη Γ.Σ. Τα επίτιμα μέλη απαλλιάσσονται κάθε υλικής καταβολής και στερούνται δικαιώματος ψήφου στις Γ.Σ. και του εκλέγειν και εκλέγεσθαι στα όργανα της Εταιρίας.

δ) **Πρόσεδρα μέλη** εκλέγονται ιατροί ειδικευόμενοι στη Δερματολογία-Αφροδισιολογία **που απασχολούνται στην Ελλάδα**. Η διαδικασία εκλογής είναι η ίδια με αυτήν που εκλέγονται και τα τακτικά μέλη. Οι υποψήφιοι οφείλουν να προσκομίσουν βεβαίωση από τη Δ/ση της Κλινικής που εκπαιδεύονται. **Στερούνται δικαιώματος ψήφου στις Γ.Σ. και του εκλέγειν και εκλέγεσθαι στα όργανα της Εταιρίας, υποχρεούνται όμως στην καταβολή τέλους εισφοράς και ετήσιας συνδρομής, όπως προβλέπεται από το άρθρο 8 του παρόντος και τις αποφάσεις του Δ.Σ.**

**στ) Συνδεδεμένα μέλη μετά από έγγραφη αίτησή τους ανακηρύσσονται με αιτιολογημένη απόφαση του Δ.Σ. και έγκριση της Γ.Σ., ιατροί άλλων ειδικοτήτων ή επιστήμονες ΑΕΙ με συναφές γνωστικό αντικείμενο προς την ειδικότητα της Δερματολογίας-Αφροδισιολογίας. Οι υποψήφιοι προσκομίζουν αντίγραφο πτυχίου και συνοπτικό βιογραφικό σημείωμα.**

**Τα συνδεδεμένα μέλη υποχρεούνται να καταβάλλουν ετήσια συνδρομή και στερούνται δικαιώματος ψήφου στις Γ.Σ. και του εκλέγειν και εκλέγεσθαι στα όργανα της Εταιρίας.**

**ζ) Αντεπιστέλλοντα μέλη ανακηρύσσονται μετά από έγγραφη αίτησή τους, εισήγηση του Δ.Σ. και έγκριση της Γ.Σ. ιατροί Δερματολόγοι-Αφροδισιολόγοι που ασκούν το επάγγελμα εκτός Ελλάδος και Κύπρου. Τα αντεπιστέλλοντα μέλη καταβάλλουν ετήσια συνδρομή χωρίς να έχουν δικαίωμα ψήφου στις Γ.Σ. και του εκλέγειν και εκλέγεσθαι στα όργανα της Εταιρίας.**

η) **Αρωγά μέλη** ανακηρύσσονται, μετά από πρόταση του Δ.Σ, φυσικά ή νομικά πρόσωπα τα οποία προσφέρουν σημαντική οικονομική ενίσχυση ή άλλου είδους βοήθεια στην εταιρεία. Ονομάζονται είτε απλά μέλη, είτε δωρητές, είτε ευεργέτες, είτε μεγάλοι ευεργέτες, ύστερα από σχετική εισήγηση του Δ.Σ. και κατά απόλυτη πλειοψηφία απόφαση της Γ.Σ. Σχετική ανακοίνωση γίνεται σε μία συνεδρία της Γ.Σ. και επιδίδεται στα αρωγά μέλη ειδικό Δίπλωμα.

Δεν έχουν δικαίωμα ψήφου στις Γ.Σ. και του εκλέγειν και εκλέγεσθαι στα όργανα της Εταιρίας ούτε οικονομικές υποχρεώσεις απέναντι σ' αυτήν.

## ΠΡΟΤΕΙΝΟΜΕΝΕΣ ΑΛΛΑΓΕΣ ΚΑΤΑΣΤΑΤΙΚΟΥ ΕΔΑΕ

### ΙΣΧΥΟΝ ΚΑΙ ΠΡΟΤΕΙΝΟΜΕΝΟ ΚΑΤΑΣΤΑΤΙΚΟ

#### ΙΣΧΥΟΝ ΚΑΤΑΣΤΑΤΙΚΟ

##### ΚΕΦΑΛΑΙΟ Δ

##### Άρθρο 8

##### ΠΟΡΟΙ

Οι πόροι της Εταιρείας διακρίνονται σε τακτικούς και έκτακτους. Τακτικοί είναι το δικαίωμα εγγραφής των μελών και οι ετήσιες εισφορές αυτών. Το δικαίωμα εγγραφής των τακτικών μελών της Εταιρείας καθορίζεται σε 30 ευρώ και η ετήσια συνδρομή σε 30 ευρώ. Τα ποσά αυτά είναι δυνατόν να αυξηθούν ή να ελαττωθούν, με απόφαση του Δ.Σ.

Έκτακτοι είναι:

- α) Προσφορές, δωρεές, ευεργεσίες, κληροδοτήματα.
- β) Εισπράξεις από τη διοργάνωση διαφόρων εκδηλώσεων.
- γ) Έσοδα από τη διαχείριση της περιουσίας της Εταιρείας.

Τη διαχείριση των πόρων έχει ο Ταμίας, ο οποίος και καταθέτει όλες τις εισπράξεις σε λογαριασμό τραπεζής που θα αποφασίσει το Δ.Σ.

Ο λογαριασμός της τραπεζής είναι επ' ονόματι του Προέδρου του Δ.Σ. και του Ταμιά.

Τις επιταγές, ανεξαρτήτως ποσού, υπογράφει ο Πρόεδρος, ή κατόπιν αποφάσεως του Δ.Σ. ο Ταμίας, είναι δε πληρωτέες σε διαταγή και στο όνομα του Ταμιά της Εταιρείας.

##### ΚΕΦΑΛΑΙΟ 5

##### Άρθρο 9

##### ΔΙΟΙΚΗΣΗ ΤΗΣ ΕΤΑΙΡΕΙΑΣ

Η Εταιρεία διοικείται από εννιάμελές (9) συμβούλιο, που αποτελείται από τον Πρόεδρο, τον Αντιπρόεδρο, τον Γενικό Γραμματέα, τον Ταμιά, τον Ειδικό Γραμματέα και τέσσερις(4) συμβούλους. Η διάρκεια της θητείας του είναι τριετής και λήγει την 31η Δεκεμβρίου. Το Διοικητικό Συμβούλιο της Εταιρείας εκλέγεται από την Γενική Συνέλευση με μυστική ψηφοφορία των τακτικών μελών που έχουν δικαίωμα ψήφου, σύμφωνα με το άρθρο 27 του παρόντος Καταστατικού.

Όταν κενωθεί η θέση συμβούλου για οποιοδήποτε λόγο, αυτή συμπληρώνεται από τους επιλαχόντες κατά σειρά εκλογής. Εάν τα εναπομείναντα μέλη του Δ.Σ. είναι λιγότερα των πέντε και μέχρι της λήξεως της θητείας του Δ.Σ. μεσολαβεί χρονικό διάστημα μεγαλύτερο των δώδεκα μηνών, διενεργείται αναπληρωματική εκλογή κατά την πρώτη, τακτική ή έκτακτη Γ.Σ. Οι υποψηφιότητες πρέπει να υποβληθούν τουλάχιστον επτά ημέρες πριν από την Γ.Σ., η οποία και αποφασίζει με μυστική ψηφοφορία για την εκλογή του αναπληρωματικού μέλους.

Κανένας δεν μπορεί να παραμείνει ως μέλος του Δ.Σ. εάν χάσει την ιδιότητα του μέλους της Εταιρείας.

#### ΠΡΟΤΕΙΝΟΜΕΝΟ ΚΑΤΑΣΤΑΤΙΚΟ

##### ΚΕΦΑΛΑΙΟ Δ

##### Άρθρο 8

##### ΠΟΡΟΙ

Οι πόροι της Εταιρείας διακρίνονται σε τακτικούς και έκτακτους. Τακτικοί είναι το δικαίωμα εγγραφής των μελών και οι ετήσιες εισφορές αυτών. **Το δικαίωμα εγγραφής των μελών της Εταιρείας καθορίζεται σε 50 ευρώ και η ετήσια συνδρομή τους σε 50 ευρώ, εξαιρουμένων των προέδρων μελών, των οποίων η ετήσια συνδρομή ανέρχεται σε 20 ευρώ.** Τα ποσά αυτά είναι δυνατόν να αυξηθούν ή να ελαττωθούν, με απόφαση του Δ.Σ.

Έκτακτοι είναι:

- α) Προσφορές, δωρεές, ευεργεσίες, κληροδοτήματα.
- β) Εισπράξεις από τη διοργάνωση διαφόρων εκδηλώσεων.
- γ) Έσοδα από τη διαχείριση της περιουσίας της Εταιρείας.

Τη διαχείριση των πόρων έχει ο Ταμίας, ο οποίος και καταθέτει όλες τις εισπράξεις σε λογαριασμό τραπεζής που θα αποφασίσει το Δ.Σ.

Ο λογαριασμός της τραπεζής είναι επ' ονόματι του Προέδρου του Δ.Σ. και του Ταμιά.

Τις επιταγές, ανεξαρτήτως ποσού, υπογράφει ο Πρόεδρος, ή κατόπιν αποφάσεως του Δ.Σ. ο Ταμίας, είναι δε πληρωτέες σε διαταγή και στο όνομα του Ταμιά της Εταιρείας.

##### ΚΕΦΑΛΑΙΟ 5

##### Άρθρο 9

##### ΔΙΟΙΚΗΣΗ ΤΗΣ ΕΤΑΙΡΕΙΑΣ

Η Εταιρεία διοικείται από εννιάμελές (9) συμβούλιο, που αποτελείται από τον Πρόεδρο, τον Αντιπρόεδρο, τον Γενικό Γραμματέα, τον Ταμιά, τον Ειδικό Γραμματέα και τέσσερις(4) συμβούλους. Η διάρκεια της θητείας του είναι τριετής και λήγει την 31η Δεκεμβρίου. Το Διοικητικό Συμβούλιο της Εταιρείας εκλέγεται από την **Τακτική Γενική Συνέλευση** με μυστική ψηφοφορία των τακτικών μελών που έχουν δικαίωμα ψήφου, **σύμφωνα με την διαδικασία που ορίζεται στο άρθρο 27 του παρόντος Καταστατικού.**

Όταν κενωθεί η θέση συμβούλου για οποιοδήποτε λόγο, αυτή συμπληρώνεται από τους επιλαχόντες κατά σειρά εκλογής. Εάν τα εναπομείναντα μέλη του Δ.Σ. είναι λιγότερα των πέντε και μέχρι της λήξεως της θητείας του Δ.Σ. μεσολαβεί χρονικό διάστημα μεγαλύτερο των δώδεκα μηνών, διενεργείται αναπληρωματική εκλογή κατά την πρώτη, τακτική ή έκτακτη Γ.Σ. Οι υποψηφιότητες πρέπει να υποβληθούν τουλάχιστον επτά ημέρες πριν από την Γ.Σ., η οποία και αποφασίζει με μυστική ψηφοφορία για την εκλογή του αναπληρωματικού μέλους.

Κανένας δεν μπορεί να παραμείνει ως μέλος του Δ.Σ. εάν χάσει την ιδιότητα του μέλους της Εταιρείας.



## ΠΡΟΤΕΙΝΟΜΕΝΕΣ ΑΛΛΑΓΕΣ ΚΑΤΑΣΤΑΤΙΚΟΥ ΕΔΑΕ ΙΣΧΥΟΝ ΚΑΙ ΠΡΟΤΕΙΝΟΜΕΝΟ ΚΑΤΑΣΤΑΤΙΚΟ

### ΙΣΧΥΟΝ ΚΑΤΑΣΤΑΤΙΚΟ

#### Άρθρο 11 ΑΠΑΡΤΙΑ Δ.Σ.

Το Δ.Σ. ευρίσκεται σε απαρτία όταν είναι παρόντα τουλάχιστον πέντε (5) μέλη του και αποφασίζει δια απολύτου πλειοψηφίας των παρόντων. Σε περίπτωση ισοψηφίας υπερισχύει η ψήφος του Προέδρου. Οι αποφάσεις ισχύουν με την αναγραφή τους στο αρχείο πρακτικών και αφού υπογραφούν από τα παρόντα μέλη σε εύλογο χρονικό διάστημα και πάντως μέχρι την επόμενη συνεδρίαση του Δ.Σ.

#### Άρθρο 13 ΚΑΘΗΚΟΝΤΑ ΠΡΟΕΔΡΟΥ

Ο Πρόεδρος του Δ.Σ. εκπροσωπεί την Εταιρεία απέναντι σε κάθε τρίτο και μπροστά σε κάθε δικαστική ή άλλη αρχή. Επίσης διευθύνει τις συνεδριάσεις του Δ.Σ., τακτικές και έκτακτες, επιστημονικές ή άλλου περιεχομένου, προεδρεύει στις Γ.Σ., τακτικές και έκτακτες (πλην της Εκλογοαπολογιστικής και της Καταστατικής), φροντίζει για την ακριβή τήρηση των διατάξεων του καταστατικού, υπογράφει όλα τα έγγραφα της Εταιρείας και δίδει εντολή για την πληρωμή κάθε συγκεκριμένης δαπάνης. Έχει από κοινού με τον Ταμία την ευθύνη της διαφύλαξης της περιουσίας της Εταιρείας.

Όταν ο Πρόεδρος απουσιάζει ή κωλύεται να ασκήσει τα καθήκοντά του, τον αναπληρώνει ο Αντιπρόεδρος, αυτόν δε απουσιάζοντα ή κωλυόμενο αντικαθιστά ο Γενικός Γραμματέας.

#### Άρθρο 16 ΚΑΘΗΚΟΝΤΑ ΤΑΜΙΑ

Ο Ταμίας τηρεί τα λογιστικά βιβλία της Εταιρείας, ενεργεί εισπράξεις και πληρωμές, συντάσσει στο τέλος κάθε χρόνου ισολογισμό εσόδων-εξόδων και τον υποβάλλει στην κρίση του Δ.Σ., καταρτίζει με τις οδηγίες του Προέδρου και του Γενικού Γραμματέα τον προϋπολογισμό των εσόδων κάθε προσεχούς τριετίας, υποβάλλει κατάσταση με τα μέλη που έχουν καθυστερήσει τις συνδρομές τους, έχει την προσωπική ευθύνη για τα διαπιστευμένα σ' αυτόν χρήματα και για κάθε παράλειψη.

Ο Ταμίας δεν ενεργεί πληρωμές χωρίς έγγραφη εντολή, υπογεγραμμένη από τον Πρόεδρο και προσυπογραμμένη απ' αυτόν. Ανάληψη χρημάτων από την Τράπεζα μπορεί να κάνει μόνο με έγγραφη έγκριση του Προέδρου ή του Αντιπροέδρου. Χρήματα που έχουν αναληφθεί, αν δεν χρησιμοποιηθούν για το σκοπό που αναλήφθηκαν, καταθέτονται πάλη στην Τράπεζα.

Ο Ταμίας συνεικονομείται από λογιστή, με ανάλογη αποζημίωση, μετά από απόφαση του Δ.Σ.

### ΠΡΟΤΕΙΝΟΜΕΝΟ ΚΑΤΑΣΤΑΤΙΚΟ

#### Άρθρο 11 ΑΠΑΡΤΙΑ Δ.Σ.

Το Δ.Σ. ευρίσκεται σε απαρτία όταν είναι παρόντα τουλάχιστον πέντε (5) μέλη του και αποφασίζει δια απολύτου πλειοψηφίας των παρόντων. Σε περίπτωση ισοψηφίας υπερισχύει η ψήφος του Προέδρου. Οι αποφάσεις ισχύουν με την αναγραφή τους στο αρχείο πρακτικών και αφού υπογραφούν από τα παρόντα μέλη σε εύλογο χρονικό διάστημα και πάντως μέχρι την επόμενη συνεδρίαση του Δ.Σ.  
**Η κατάρτιση και υπογραφή του πρακτικού από όλα τα μέλη του Δ.Σ. ισοδυναμεί με απόφαση του Δ.Σ., ακόμα και αν δεν έχει προηγηθεί συνεδρίαση.**

**Σε εξαιρετικές περιπτώσεις, υπάρχοντος σπουδαίου λόγου, προβλέπεται η δυνατότητα της εξ αποστάσεως συμμετοχής στη συνεδρίαση του Δ.Σ., ηλεκτρονικά μέσω του διαδικτύου, με την εκ των προτέρων αποστολή στους συμβούλους των θεμάτων της ημερησίας διάταξης.**

**Οι σύμβουλοι που συμμετέχουν με τον τρόπο αυτό («τηλεδιάσκεψη») υπολογίζονται για τον σχηματισμό της απαρτίας και της πλειοψηφίας της συνεδρίασης.**

#### Άρθρο 13 ΚΑΘΗΚΟΝΤΑ ΠΡΟΕΔΡΟΥ

Ο Πρόεδρος του Δ.Σ. εκπροσωπεί την Εταιρεία απέναντι σε κάθε τρίτο και μπροστά σε κάθε δικαστική ή άλλη αρχή. Επίσης διευθύνει τις συνεδριάσεις του Δ.Σ., τακτικές και έκτακτες, επιστημονικές ή άλλου περιεχομένου, προεδρεύει στις Γ.Σ., τακτικές και έκτακτες **(πλην της Καταστατικής και του περί αρχαιρεσιών τμήματος της Τακτικής ανά τριετία Γενικής Συνέλευσης)**, φροντίζει για την ακριβή τήρηση των διατάξεων του καταστατικού, υπογράφει όλα τα έγγραφα της Εταιρείας και δίδει εντολή για την πληρωμή κάθε συγκεκριμένης δαπάνης. Έχει από κοινού με τον Ταμία την ευθύνη της διαφύλαξης της περιουσίας της Εταιρείας.

Όταν ο Πρόεδρος απουσιάζει ή κωλύεται να ασκήσει τα καθήκοντά του, τον αναπληρώνει ο Αντιπρόεδρος, αυτόν δε απουσιάζοντα ή κωλυόμενο αντικαθιστά ο Γενικός Γραμματέας.

#### Άρθρο 16 ΚΑΘΗΚΟΝΤΑ ΤΑΜΙΑ

Ο Ταμίας τηρεί τα λογιστικά βιβλία της Εταιρείας, ενεργεί εισπράξεις και πληρωμές, συντάσσει στο τέλος κάθε χρόνου ισολογισμό εσόδων-εξόδων και τον υποβάλλει στην κρίση του Δ.Σ., καταρτίζει με τις οδηγίες του Προέδρου και του Γενικού Γραμματέα τον προϋπολογισμό των εσόδων κάθε προσεχούς τριετίας, υποβάλλει κατάσταση με τα μέλη που έχουν καθυστερήσει τις συνδρομές τους, έχει την προσωπική ευθύνη για τα διαπιστευμένα σ' αυτόν χρήματα και για κάθε παράλειψη.

Ο Ταμίας δεν ενεργεί πληρωμές χωρίς έγγραφη εντολή, υπογεγραμμένη από τον Πρόεδρο και προσυπογραμμένη απ' αυτόν. Ανάληψη χρημάτων από την Τράπεζα μπορεί να κάνει μόνο με έγγραφη έγκριση του Προέδρου ή του Αντιπροέδρου. Χρήματα που έχουν αναληφθεί, αν δεν χρησιμοποιηθούν για το σκοπό που αναλήφθηκαν, καταθέτονται πάλη στην Τράπεζα.

Ο Ταμίας συνεικονομείται από λογιστή, με ανάλογη αποζημίωση, μετά από απόφαση του Δ.Σ. **Προβλέπεται η δυνατότητα, το Δ.Σ. με**

## ΠΡΟΤΕΙΝΟΜΕΝΕΣ ΑΛΛΑΓΕΣ ΚΑΤΑΣΤΑΤΙΚΟΥ ΕΔΑΕ

### ΙΣΧΥΟΝ ΚΑΙ ΠΡΟΤΕΙΝΟΜΕΝΟ ΚΑΤΑΣΤΑΤΙΚΟ

#### ΙΣΧΥΟΝ ΚΑΤΑΣΤΑΤΙΚΟ

##### Άρθρο 17

##### ΕΞΕΛΕΓΚΤΙΚΗ ΕΠΙΤΡΟΠΗ (Ε.Ε.)

Η Εξελεγκτική Επιτροπή αποτελείται από τρία μέλη εκ των οποίων το ένα προεδρεύει των συνεδριάσεών της. Τα μέλη της εκλέγονται κάθε τρία χρόνια από τη Γενική Συνέλευση μαζί με το Διοικητικό Συμβούλιο και το Συμβούλιο Ηθικής & Δεοντολογίας με μυστική ψηφοφορία των τακτικών μελών που έχουν δικαίωμα ψήφου σύμφωνα με τις διατάξεις του άρθρου 27. Η Εξελεγκτική Επιτροπή ενεργεί τον έλεγχο του Ταμείου και υποβάλλει την έκθεσή της στην τακτική Γενική Συνέλευση των μελών, όταν συνέρχεται κατά το άρθρο 26 του Καταστατικού ή σε έκτακτη Γενική Συνέλευση αν τούτο ήθελε κριθεί απαραίτητο. Μέλος της Εξελεγκτικής Επιτροπής μπορεί να παρακολουθεί τις συνεδριάσεις του Δ.Σ.

##### Άρθρο 18

##### ΣΥΜΒΟΥΛΙΟ ΗΘΙΚΗΣ & ΔΕΟΝΤΟΛΟΓΙΑΣ

Το Συμβούλιο Ηθικής & Δεοντολογίας εκλέγεται από τη Γενική Συνέλευση σύμφωνα με τις διατάξεις του άρθρου 27 του παρόντος Καταστατικού.

Είναι τριμελές και αποτελείται από τρία τακτικά μέλη, τα οποία αναπληρούνται από ισάριθμα αναπληρωματικά μέλη εκλεγόμενα επίσης από τη Γενική Συνέλευση.

Το Συμβούλιο Ηθικής & Δεοντολογίας έχει ως στόχο: 1) τη διατύπωση και μετάδοση του πλαισίου ηθικών κανόνων και δεοντολογικών αρχών που διέπουν την άσκηση της δερματολογίας – αφροδισιολογίας και 2) την εξέταση περιπτώσεων που έχουν παραβεί τις αρχές αυτές, είτε αφορούν μέλη της Εταιρίας ή μέλη της Ελληνικής δερματολογικής κοινότητας.

Οι αποφάσεις λαμβάνονται πάντοτε από τρία (3) μέλη.

Σε περιπτώσεις παραβάσεων, το Δ.Σ. αποφασίζει την παραπομπή του εν αταξία ευρισκομένου μέλους της εταιρείας προς το Συμβούλιο Ηθικής & Δεοντολογίας όπου, αφού κληθεί το μέλος να απολογηθεί (εγγράφως), το Συμβούλιο Ηθικής & Δεοντολογίας συντάσσει έκθεση και υποβάλλει τον φάκελο στο Δ.Σ. της Ε.Δ.Α.Ε., προκειμένου να ληφθεί απόφαση αιτιολογημένη από το Δ.Σ., δηλαδή απαίτηση, απλή σύσταση, επίπληξη, διαγραφή, αποβολή ή σε ειδικές περιπτώσεις παραπομπή στη Γενική Συνέλευση ή στον Ιατρικό Σύλλογο.

Η πρόταση του Συμβουλίου Ηθικής & Δεοντολογίας είναι υποχρεωτική για το Δ.Σ.

Η όλη διαδικασία από το Συμβούλιο Ηθικής & Δεοντολογίας και το Δ.Σ. επιβάλλεται να συμπληρωθεί σε διάστημα ενός μηνός από της κοινοποιήσεως της εντολής.

Το Συμβούλιο Ηθικής & Δεοντολογίας υποβάλλει έκθεση των πεπραγμένων του στην τακτική Γεν. Συνέλευση των μελών, όταν συνέρχεται κατά το άρθρο 26 του παρόντος καταστατικού.

#### ΠΡΟΤΕΙΝΟΜΕΝΟ ΚΑΤΑΣΤΑΤΙΚΟ

**απόφασή του, να αναθέσει σε μέλος του ή σε τρίτο πρόσωπο την εκπροσώπηση της εταιρίας έναντι των Τραπεζών και λοιπών νομικών προσώπων για ζητήματα που αφορούν τις καθημερινές οικονομικές συναλλαγές αυτής.**

##### Άρθρο 17

##### ΕΞΕΛΕΓΚΤΙΚΗ ΕΠΙΤΡΟΠΗ (Ε.Ε.)

Η Εξελεγκτική Επιτροπή αποτελείται από τρία μέλη εκ των οποίων το ένα προεδρεύει των συνεδριάσεών της. Τα μέλη της εκλέγονται κάθε τρία χρόνια από την **Τακτική** Γενική Συνέλευση μαζί με το Διοικητικό Συμβούλιο και το Συμβούλιο Ηθικής & Δεοντολογίας με μυστική ψηφοφορία των τακτικών μελών που έχουν δικαίωμα ψήφου **σύμφωνα με την διαδικασία του άρθρου 27**. Η Εξελεγκτική Επιτροπή ενεργεί τον έλεγχο του Ταμείου και υποβάλλει την έκθεσή της στην τακτική Γενική Συνέλευση των μελών, όταν συνέρχεται κατά το άρθρο 26 του Καταστατικού ή σε έκτακτη Γενική Συνέλευση αν τούτο ήθελε κριθεί απαραίτητο, **αναρτά δε στην ιστοσελίδα της εταιρείας την έκθεσή της 10 ημέρες τουλάχιστον προ της συγκλήσεως της σχετικής Γενικής Συνέλευσης**. Μέλος της Εξελεγκτικής Επιτροπής μπορεί να παρακολουθεί τις συνεδριάσεις του Δ.Σ.

##### Άρθρο 18

##### ΣΥΜΒΟΥΛΙΟ ΗΘΙΚΗΣ & ΔΕΟΝΤΟΛΟΓΙΑΣ

Το Συμβούλιο Ηθικής & Δεοντολογίας εκλέγεται από την **Τακτική** Γενική Συνέλευση **σύμφωνα με την διαδικασία που ορίζεται στο άρθρο 27** του παρόντος Καταστατικού.

Είναι τριμελές και αποτελείται από τρία τακτικά μέλη, τα οποία αναπληρούνται από ισάριθμα αναπληρωματικά μέλη εκλεγόμενα επίσης από τη Γενική Συνέλευση.

Το Συμβούλιο Ηθικής & Δεοντολογίας έχει ως στόχο: 1) τη διατύπωση και μετάδοση του πλαισίου ηθικών κανόνων και δεοντολογικών αρχών που διέπουν την άσκηση της δερματολογίας – αφροδισιολογίας και 2) την εξέταση περιπτώσεων που έχουν παραβεί τις αρχές αυτές, είτε αφορούν μέλη της Εταιρίας ή μέλη της Ελληνικής δερματολογικής κοινότητας.

Οι αποφάσεις λαμβάνονται πάντοτε από τρία (3) μέλη.

Σε περιπτώσεις παραβάσεων, το Δ.Σ. αποφασίζει την παραπομπή του εν αταξία ευρισκομένου μέλους της εταιρείας προς το Συμβούλιο Ηθικής & Δεοντολογίας όπου, αφού κληθεί το μέλος να απολογηθεί (εγγράφως), το Συμβούλιο Ηθικής & Δεοντολογίας συντάσσει έκθεση και υποβάλλει τον φάκελο στο Δ.Σ. της Ε.Δ.Α.Ε., προκειμένου να ληφθεί απόφαση αιτιολογημένη από το Δ.Σ., δηλαδή απαίτηση, απλή σύσταση, επίπληξη, διαγραφή, αποβολή ή σε ειδικές περιπτώσεις παραπομπή στη Γενική Συνέλευση ή στον Ιατρικό Σύλλογο.

Η πρόταση του Συμβουλίου Ηθικής & Δεοντολογίας είναι υποχρεωτική για το Δ.Σ.

Η όλη διαδικασία από το Συμβούλιο Ηθικής & Δεοντολογίας και το Δ.Σ. επιβάλλεται να συμπληρωθεί σε διάστημα ενός μηνός από της κοινοποιήσεως της εντολής.

Το Συμβούλιο Ηθικής & Δεοντολογίας υποβάλλει έκθεση των πεπραγμένων του στην τακτική Γεν. Συνέλευση των μελών, όταν συνέρχεται κατά το άρθρο 26 του παρόντος καταστατικού.

## ΠΡΟΤΕΙΝΟΜΕΝΕΣ ΑΛΛΑΓΕΣ ΚΑΤΑΣΤΑΤΙΚΟΥ ΕΔΑΕ

### ΙΣΧΥΟΝ ΚΑΙ ΠΡΟΤΕΙΝΟΜΕΝΟ ΚΑΤΑΣΤΑΤΙΚΟ

#### ΙΣΧΥΟΝ ΚΑΤΑΣΤΑΤΙΚΟ

##### ΚΕΦΑΛΑΙΟ ΣΤ' ΕΠΙΣΤΗΜΟΝΙΚΕΣ ΣΥΝΕΔΡΙΑΣΕΙΣ ΚΑΙ ΓΕΝΙΚΕΣ ΣΥΝΕΛΕΥΣΕΙΣ ΤΗΣ ΕΤΑΙΡΙΑΣ

###### Άρθρο 19

###### ΕΠΙΣΤΗΜΟΝΙΚΕΣ ΣΥΝΕΔΡΙΑΣΕΙΣ

Η Εταιρεία συνέρχεται σε τακτικές επιστημονικές συνεδριάσεις που καθορίζονται από το Δ.Σ.

Συμπληρωματικές ή έκτακτες συνεδριάσεις και μεταθέσεις των τακτικών συνεδριάσεων, μπορούν επίσης να ορίζονται με σχετική απόφαση του Δ.Σ., οπότε τα μέλη της εταιρείας πρέπει να ειδοποιούνται γι' αυτές. Για κάθε συνεδρίαση τα μέλη λαμβάνουν έγκαιρα την ημερήσια διάταξη. Το πρόγραμμα των συνεδριάσεων καθορίζεται από το Δ.Σ.

Υφίσταται απαρτία οποιοσδήποτε και αν είναι ο αριθμός των παρόντων μελών

###### Άρθρο 20

###### ΓΕΝΙΚΕΣ ΣΥΝΕΛΕΥΣΕΙΣ

Η Γενική Συνέλευση αποτελεί το ανώτατο όργανο της Εταιρίας και αποφασίζει για κάθε θέμα που δεν έχει ανατεθεί από τον νόμο ή το παρόν καταστατικό σε άλλο όργανο.

Η Γενική Συνέλευση συνέρχεται τακτικώς μεν όταν ορίζει ο νόμος και το Καταστατικό, εκτάκτως δε μετά από απόφαση του Διοικητικού Συμβουλίου ή κατόπιν εγγράφου αιτήσεως τουλάχιστον του ενός πέμπτου των τακτικών μελών.

Στην τελευταία περίπτωση θα πρέπει να αναγράφεται στην αίτηση ο λόγος της έκτακτης συγκλήσεως και ο Πρόεδρος υποχρεούται να καλέσει τη Συνέλευση εντός τριάντα (30) ημερών από την υποβολή της σχετικής αιτήσεως.

Τα τακτικά μέλη καλούνται στις Γενικές Συνελεύσεις με ανακοίνωση στην ιστοσελίδα της Εταιρίας και με ατομικές προσκλήσεις, οι οποίες τους αποστέλλονται δεκαπέντε (15) τουλάχιστον ημέρες προ της Συνελεύσεως. Στις προσκλήσεις ορίζονται ο τόπος και ο χρόνος της Συνελεύσεως καθώς και τα προς συζήτηση θέματα.

Η Γενική Συνέλευση, όπου δεν ορίζεται διαφορετικά στο καταστατικό, θεωρείται ότι ευρίσκεται σε απαρτία:

α) Όταν παρευρίσκεται τουλάχιστον το 1/10 των τακτικών μελών εάν πρόκειται να γίνουν συζητήσεις για κατάρτιση πρότασης προς άλλη Γ.Σ. για εκλογή μελών ή εκπροσώπων της που θα συμμετάσχουν σε ημεδαπές ή διεθνείς δραστηριότητες ή ειδικές επιτροπές.

β) Όταν παρευρίσκεται τουλάχιστον το 1/5 των τακτικών μελών, εάν πρόκειται για συζητήσεις αναφερόμενες σε όλα τα άλλα ζητήματα. Όταν δεν επιτυγχάνεται απαρτία, η συνέλευση αναβάλλεται για την επόμενη συνεδρία, η οποία θα πρέπει να γίνει το αργότερο εντός δεκαπέντε (15) ημερών. Σε αυτήν θεωρείται ότι υπάρχει απαρτία, όταν είναι παρόντες τουλάχιστον το 1/10 του συνόλου των μελών, αλλιώς αναβάλλεται εκ νέου, και επανακαθορίζεται η συνεδρίαση.

#### ΠΡΟΤΕΙΝΟΜΕΝΟ ΚΑΤΑΣΤΑΤΙΚΟ

##### ΚΕΦΑΛΑΙΟ ΣΤ' ΕΠΙΣΤΗΜΟΝΙΚΕΣ ΣΥΝΕΔΡΙΑΣΕΙΣ ΚΑΙ ΓΕΝΙΚΕΣ ΣΥΝΕΛΕΥΣΕΙΣ ΤΗΣ ΕΤΑΙΡΙΑΣ

###### Άρθρο 19

###### ΕΠΙΣΤΗΜΟΝΙΚΕΣ ΣΥΝΕΔΡΙΑΣΕΙΣ

Η Εταιρεία συνέρχεται σε τακτικές επιστημονικές συνεδριάσεις που καθορίζονται από το Δ.Σ.

Συμπληρωματικές ή έκτακτες συνεδριάσεις και μεταθέσεις των τακτικών συνεδριάσεων, μπορούν επίσης να ορίζονται με σχετική απόφαση του Δ.Σ., οπότε τα μέλη της εταιρείας πρέπει να ειδοποιούνται γι' αυτές. Για κάθε συνεδρίαση τα μέλη λαμβάνουν έγκαιρα την ημερήσια διάταξη. Το πρόγραμμα των συνεδριάσεων καθορίζεται από το Δ.Σ.

Υφίσταται απαρτία οποιοσδήποτε και αν είναι ο αριθμός των παρόντων μελών.

###### Άρθρο 20

###### ΓΕΝΙΚΕΣ ΣΥΝΕΛΕΥΣΕΙΣ

Η Γενική Συνέλευση αποτελεί το ανώτατο όργανο της Εταιρίας και αποφασίζει για κάθε θέμα που δεν έχει ανατεθεί από τον νόμο ή το παρόν καταστατικό σε άλλο όργανο.

Η Γενική Συνέλευση συνέρχεται τακτικώς μεν όταν ορίζει ο νόμος και το Καταστατικό, εκτάκτως δε μετά από απόφαση του Διοικητικού Συμβουλίου ή κατόπιν εγγράφου αιτήσεως τουλάχιστον του ενός πέμπτου των τακτικών μελών.

Στην τελευταία περίπτωση θα πρέπει να αναγράφεται στην αίτηση ο λόγος της έκτακτης συγκλήσεως και ο Πρόεδρος υποχρεούται να καλέσει τη Συνέλευση εντός τριάντα (30) ημερών από την υποβολή της σχετικής αιτήσεως.

Τα τακτικά μέλη καλούνται στις Γενικές Συνελεύσεις με ανακοίνωση στην ιστοσελίδα της Εταιρίας και με ατομικές προσκλήσεις, οι οποίες τους αποστέλλονται δεκαπέντε (15) τουλάχιστον ημέρες προ της Συνελεύσεως. Στις προσκλήσεις ορίζονται ο τόπος, **η ημέρα και η ώρα της Συνελεύσεως καθώς και τα θέματα της ημερησίας διάταξης και μυνεία για την επανάληψη της Γενικής Συνελεύσεως σε περίπτωση έλλειψης απαρτίας (την ευθύνη για την ακρίβεια της ηλεκτρονικής διεύθυνσης και του αριθμού κινητού τηλεφώνου ή fax φέρει έκαστο μέλος, το οποίο σε περίπτωση αλληλαγής οφείλει να ενημερώνει σχετικά την Γραμματεία της εταιρείας).**

Η Γενική Συνέλευση, όπου δεν ορίζεται διαφορετικά στο καταστατικό, θεωρείται ότι ευρίσκεται σε απαρτία:

α) Όταν παρευρίσκεται τουλάχιστον το 1/10 των τακτικών μελών εάν πρόκειται να γίνουν συζητήσεις για κατάρτιση πρότασης προς άλλη Γ.Σ. για εκλογή μελών ή εκπροσώπων της που θα συμμετάσχουν σε ημεδαπές ή διεθνείς δραστηριότητες ή ειδικές επιτροπές.

β) Όταν παρευρίσκεται τουλάχιστον το 1/5 των τακτικών μελών, εάν πρόκειται για συζητήσεις αναφερόμενες σε όλα τα άλλα ζητήματα. Όταν δεν επιτυγχάνεται απαρτία, η συνέλευση αναβάλλεται για την επόμενη συνεδρία, η οποία θα πρέπει να γίνει το αργότερο εντός δεκαπέντε (15) ημερών. Σε αυτήν θεωρείται ότι υπάρχει απαρτία, όταν είναι παρόντες τουλάχιστον το 1/10 του συνόλου των μελών, αλλιώς αναβάλλεται εκ νέου, και επανακαθορίζεται η συνεδρίαση.

## ΠΡΟΤΕΙΝΟΜΕΝΕΣ ΑΛΛΑΓΕΣ ΚΑΤΑΣΤΑΤΙΚΟΥ ΕΔΑΕ ΙΣΧΥΟΝ ΚΑΙ ΠΡΟΤΕΙΝΟΜΕΝΟ ΚΑΤΑΣΤΑΤΙΚΟ

### ΙΣΧΥΟΝ ΚΑΤΑΣΤΑΤΙΚΟ

Τακτικά μέλη με δικαίωμα ψήφου θεωρούνται όσα έχουν εκπληρώσει τις οικονομικές υποχρεώσεις τους προς την Εταιρεία μέχρι της ενάρξεως της Γενικής Συνελεύσεως.

Οι αποφάσεις της Γενικής Συνέλευσης, όπου δεν ορίζεται διαφορετικά από το καταστατικό, λαμβάνονται με απόλυτη πλειοψηφία των μελών που είναι παρόντα.

Ο Πρόεδρος του Δ.Σ. ή σε περίπτωση απουσίας ή κωλύματός του ο Αντιπρόεδρος του Δ.Σ., προεδρεύει των Γενικών Συνελεύσεων (πλην της Εκλογοαπολογιστικής και της Καταστατικής). Στη διαδικασία διεξαγωγής αρχαιρεσιών προεδρεύει ο Πρόεδρος της Εφορευτικής Επιτροπής.

Ψήφος με εξουσιοδότηση δεν γίνεται δεκτή..

#### Άρθρο 25

Η παραδοχή ή απόρριψη μιας πρότασης και γενικά η λήψη απόφασης γίνεται με ανάταση του χεριού ή με ονομαστική κλήση ή με ψηφοδέλτια, που η χρήση τους είναι απαραίτητη σε προσωπικά ζητήματα. Όσοι αρνούνται να ψηφίσουν δεν υπολογίζονται στον αριθμό των ψηφισάντων. Όλα τα ψηφοδέλτια και τα λευκά και τα άκυρα, καταμετρώνται και ανακοινώνονται. Σε περίπτωση ισοψηφίας υπερσχύει η ψήφος του Προέδρου.

Όταν όμως υπάρχει ισοψηφία από μυστική ψηφοφορία αυτή επαναλαμβάνεται, εκτός από την περίπτωση των αρχαιρεσιών για την ανάδειξη των νέων οργάνων της Εταιρίας που ισχύουν τα οριζόμενα στο άρθρο 27 του παρόντος Καταστατικού. Πρόταση που έχει απορριφθεί δεν τίθεται πάλι σε νέα ψηφοφορία, παρά μόνο ύστερα από παρέλευση εξαμήνου.

#### Άρθρο 26

##### ΤΑΚΤΙΚΗ (ΑΠΟΛΟΓΙΣΤΙΚΗ) ΓΕΝΙΚΗ ΣΥΝΕΛΕΥΣΗ

Η Τακτική (απολογιστική) Γενική Συνέλευση συγκαλείται ανά τριετία και συγκεκριμένα εντός του δεύτερου εξαμήνου κάθε τρίτου έτους και μπορεί να συνέλθει στην Αθήνα ή σε άλλη πόλη που θα αποφασίσει ομόφωνα το Δ.Σ.

Ευρίσκεται «εν απαρτία» όπως ορίζεται στο άρθρο 20 και σε περίπτωση μη απαρτίας, η συνεδρίαση αναβάλλεται για την αντίστοιχη ημέρα της επόμενης εβδομάδας στον ίδιο τόπο και χρόνο, οπότε η συνέλευση θεωρείται «εν απαρτία» οσαδήποτε των μελών είναι

### ΠΡΟΤΕΙΝΟΜΕΝΟ ΚΑΤΑΣΤΑΤΙΚΟ

Τακτικά μέλη με δικαίωμα ψήφου θεωρούνται όσα έχουν εκπληρώσει τις οικονομικές υποχρεώσεις τους προς την Εταιρεία μέχρι της ενάρξεως της Γενικής Συνελεύσεως.

Οι αποφάσεις της Γενικής Συνέλευσης, όπου δεν ορίζεται διαφορετικά από το καταστατικό, λαμβάνονται με απόλυτη πλειοψηφία των μελών που είναι παρόντα.

Ο Πρόεδρος του Δ.Σ. ή σε περίπτωση απουσίας ή κωλύματός του ο Αντιπρόεδρος του Δ.Σ., προεδρεύει των Γενικών Συνελεύσεων, **πλην της Καταστατικής, όπου διεξάγεται για την εκλογή Προέδρου ψηφοφορία δι' ανατάσεως της χειρός, και της διαδικασίας διεξαγωγής αρχαιρεσιών, όπου προεδρεύει ο Πρόεδρος της Εφορευτικής Επιτροπής.**

Ψήφος με εξουσιοδότηση δεν γίνεται δεκτή.

**Σε εξαιρετικές περιπτώσεις, υπάρχοντος κατεπείγοντος και σοβαρού λόγου, προβλέπεται η δυνατότης ηλεκτρονικής ψηφοφορίας για την άμεση λήψη απόφασης από Γενική Συνέλευση των μελών. Η ψηφοφορία διεξάγεται ηλεκτρονικά με μέσο ηλεκτρονικής επικοινωνίας και ειδικότερα μέσω ειδικής ιστοσελίδας που θα υπάρχει για τον σκοπό αυτό, η λειτουργία και οι προδιαγραφές της οποίας θα εξασφαλίζουν την μοναδικότητα της ψήφου πληρουμένων των προϋποθέσεων που ο νόμος ορίζει στην παραδοσιακή ψηφοφορία. Στις έκτακτες αυτές περιπτώσεις προηγείται αιτιολογημένη απόφαση του Δ.Σ., το οποίο δίδει και τις σχετικές οδηγίες προς τους ψηφοφόρους.**

#### Άρθρο 25

Η παραδοχή ή απόρριψη μιας πρότασης και γενικά η λήψη απόφασης γίνεται με ανάταση του χεριού ή με ονομαστική κλήση ή με ψηφοδέλτια, που η χρήση τους είναι απαραίτητη σε προσωπικά ζητήματα. Όσοι αρνούνται να ψηφίσουν δεν υπολογίζονται στον αριθμό των ψηφισάντων. Όλα τα ψηφοδέλτια και τα λευκά και τα άκυρα, καταμετρώνται και ανακοινώνονται. Σε περίπτωση ισοψηφίας υπερσχύει η ψήφος του Προέδρου.

Όταν όμως υπάρχει ισοψηφία από μυστική ψηφοφορία αυτή επαναλαμβάνεται, εκτός από την περίπτωση των αρχαιρεσιών για την ανάδειξη του **νέου Διοικητικού Συμβουλίου, του νέου Συμβουλίου Ηθικής & Δεοντολογίας και της νέας Εξελεγκτικής Επιτροπής της Εταιρίας** που ισχύουν τα οριζόμενα στο άρθρο 27 του παρόντος Καταστατικού. **Η εκλογή των μελών της Εφορευτικής Επιτροπής γίνεται με φανερή ψηφοφορία δι' ανατάσεως της χειρός.** Πρόταση που έχει απορριφθεί δεν τίθεται πάλι σε νέα ψηφοφορία, παρά μόνο ύστερα από παρέλευση εξαμήνου.

#### Άρθρο 26

##### ΤΑΚΤΙΚΗ (ΕΚΛΟΓΟΑΠΟΛΟΓΙΣΤΙΚΗ) ΓΕΝΙΚΗ ΣΥΝΕΛΕΥΣΗ

Η Τακτική (εκλογοαπολογιστική) Γενική Συνέλευση συγκαλείται ανά τριετία και συγκεκριμένα εντός του δεύτερου εξαμήνου κάθε τρίτου έτους και μπορεί να συνέλθει στην Αθήνα ή σε άλλη πόλη που θα αποφασίσει ομόφωνα το Δ.Σ. Ευρίσκεται «εν απαρτία» όπως ορίζεται στο άρθρο 20 και **μη γενομένης απαρτίας, αυτή συνέρχεται εκ νέου με τα ίδια θέματα σε χρόνο και τόπο που καθορίζεται στην Πρόσκληση των μελών για Τακτική Γενική Συνέλευση, οπότε θεωρείται «εν απαρτία» οσαδήποτε των με**



## ΠΡΟΤΕΙΝΟΜΕΝΕΣ ΑΛΛΑΓΕΣ ΚΑΤΑΣΤΑΤΙΚΟΥ ΕΔΑΕ ΙΣΧΥΟΝ ΚΑΙ ΠΡΟΤΕΙΝΟΜΕΝΟ ΚΑΤΑΣΤΑΤΙΚΟ

### ΙΣΧΥΟΝ ΚΑΤΑΣΤΑΤΙΚΟ

παρόντα, όχι όμως λιγότερα από το 1/10 των μελών. Σε περίπτωση μη συμπλήρωσης του αριθμού αυτού, το Διοικητικό Συμβούλιο επαναπροκηρύσσει νέα απολογιστική Γενική Συνέλευση, παρατεινομένης της θτείας αυτού μέχρι της νόμιμης εκλογής νέου Διοικητικού Συμβουλίου.

Μεταξύ των θεμάτων για τα οποία αποφασίζει η τακτική αυτή Γενική Συνέλευση, περιλαμβάνονται και τα ακόλουθα, τα οποία πρέπει να περιλαμβάνονται στα θέματα της ημερήσιας διάταξης:

α) **Τα πεπραγμένα του απερχομένου** Διοικητικού Συμβουλίου στα οποία οπωσδήποτε περιλαμβάνονται τα θέματα τα αναφερόμενα στη διαχείριση των οικονομικών της Εταιρείας. Προς το σκοπό αυτό το Διοικητικό Συμβούλιο υποχρεούται να υποβάλει προς τη Γενική Συνέλευση έκθεση των πεπραγμένων του και έκθεση των οικονομικών της Εταιρείας.

β) **Ανάγνωση της έκθεσης των πεπραγμένων** του Συμβουλίου Ηθικής & Δεοντολογίας.

γ) **Ανάγνωση της έκθεσης της Εξελεγκτικής Επιτροπής** και έγκριση του Ισολογισμού (απολογισμού) παρελθούσης χρήσης.

δ) **Ψήφιση του προϋπολογισμού** εσόδων και εξόδων της νέας χρήσης.

ε) **Αρχαιρεσίες για την εκλογή τριμελούς Εφορευτικής Επιτροπής** που θα διενεργήσει, όπως ορίζει το άρθρο 27 του Καταστατικού, τις αρχαιρεσίες για την Εκλογή του νέου Διοικητικού Συμβουλίου, του νέου Συμβουλίου Ηθικής & Δεοντολογίας και της νέας Εξελεγκτικής Επιτροπής.

Τα μέλη της Εφορευτικής Επιτροπής δεν μπορούν να θέσουν υποψηφιότητα για το Δ.Σ., Σ.Η.Δ. ή Ε.Ε. Ως μέλη της μπορούν να είναι μόνον τακτικά μέλη της Εταιρείας ανεξαρτήτως του χρόνου κτήσεως της ιδιότητάς τους ως τακτικού μέλους. Εκλέγονται τρία μέλη και ένα αναπληρωματικό. Το αρχαιότερο μέλος ορίζεται ως Πρόεδρος και ένα μέλος αυτής ως Γραμματέας. Η διεξαγωγή των αρχαιρεσιών, η προθεσμία υποβολής των υποψηφιοτήτων για τα αξιώματα και η εν γένει διαδικασία για την ανάδειξη νέων οργάνων της Εταιρείας γίνεται με ευθύνη της Εφορευτικής Επιτροπής, η οποία επικοινωνεί με τα μέλη της ΕΔΑΕ με επιστολές και μέσω της ιστοσελίδας της Εταιρείας.

#### Άρθρο 27

1. Η Γενική Συνέλευση κατά την οποία εκλέγονται το νέο Διοικητικό Συμβούλιο, το νέο Συμβούλιο Ηθικής & Δεοντολογίας και η νέα Εξελεγκτική Επιτροπή της Εταιρείας, πραγματοποιείται σε χρονικό διάστημα όχι μικρότερο των δύο μηνών και όχι μεγαλύτερο των τριών μηνών από την ημέρα κατά την οποία πραγματοποιήθηκε η ΤΤακτική ((ααπποοληλοογγισστικκή)) Γενική Συνέλευση του άρθρου 26 του καταστατικού.

Η ημέρα και ο τόπος διεξαγωγής της Γενικής αυτής Συνέλευσης κατά την οποία εκλέγονται τα ανωτέρω όργανα, καθορίζεται από την Εφορευτική Επιτροπή που προβλέπει το άρθρο 26, έξι τουλάχιστον εβδομάδες προ της ημέρας της συγκλήσεώς της.

Για τη συγκρότηση της απαρτίας εφαρμόζονται αναλογικά οι διατάξεις του άρθρου 20 του καταστατικού.

### ΠΡΟΤΕΙΝΟΜΕΝΟ ΚΑΤΑΣΤΑΤΙΚΟ

**λίων είναι παρόντα, όχι όμως λιγότερα από το 1/10 των μελών.** Σε περίπτωση μη συμπλήρωσης του αριθμού αυτού, το Διοικητικό Συμβούλιο επαναπροκηρύσσει νέα **Τακτική** Γενική Συνέλευση, παρατεινομένης της θτείας αυτού μέχρι της νόμιμης εκλογής νέου Διοικητικού Συμβουλίου.

Μεταξύ των θεμάτων για τα οποία αποφασίζει η τακτική αυτή Γενική Συνέλευση, περιλαμβάνονται και τα ακόλουθα, τα οποία πρέπει να περιλαμβάνονται στα θέματα της ημερήσιας διάταξης:

α) **Τα πεπραγμένα του απερχομένου** Διοικητικού Συμβουλίου στα οποία οπωσδήποτε περιλαμβάνονται τα θέματα τα αναφερόμενα στη διαχείριση των οικονομικών της Εταιρείας. Προς το σκοπό αυτό το Διοικητικό Συμβούλιο υποχρεούται να υποβάλει προς τη Γενική Συνέλευση έκθεση των πεπραγμένων του και έκθεση των οικονομικών της Εταιρείας.

β) **Ανάγνωση της έκθεσης των πεπραγμένων** του Συμβουλίου Ηθικής & Δεοντολογίας.

γ) **Ανάγνωση της έκθεσης της Εξελεγκτικής Επιτροπής** και έγκριση του Ισολογισμού (απολογισμού) παρελθούσης χρήσης.

δ) **Ψήφιση του προϋπολογισμού** εσόδων και εξόδων της νέας χρήσης.

ε) **Αρχαιρεσίες για την εκλογή του νέου Διοικητικού Συμβουλίου, του νέου Συμβουλίου Ηθικής & Δεοντολογίας και της νέας Εξελεγκτικής Επιτροπής.**

Τα μέλη της Εφορευτικής Επιτροπής δεν μπορούν να θέσουν υποψηφιότητα για το Δ.Σ., Σ.Η.Δ. ή Ε.Ε. Ως μέλη της μπορούν να είναι μόνον τακτικά μέλη της Εταιρείας ανεξαρτήτως του χρόνου κτήσεως της ιδιότητάς τους ως τακτικού μέλους. Εκλέγονται τρία μέλη και ένα αναπληρωματικό. Το αρχαιότερο μέλος ορίζεται ως Πρόεδρος και ένα μέλος αυτής ως Γραμματέας. Η διεξαγωγή των αρχαιρεσιών, η προθεσμία υποβολής των υποψηφιοτήτων για τα αξιώματα και η εν γένει διαδικασία για την ανάδειξη νέων οργάνων της Εταιρείας γίνεται με ευθύνη της Εφορευτικής Επιτροπής, η οποία επικοινωνεί με τα μέλη της ΕΔΑΕ με επιστολές και μέσω της ιστοσελίδας της Εταιρείας.

#### Άρθρο 27

**1. Την διεξαγωγή των εκλογών για την ανάδειξη των νέων οργάνων της εταιρίας επιφορτίζεται τριμελής Εφορευτική Επιτροπή, η οποία εκλέγεται με φανερό ψηφοφορία δι' ανατάσεως της χειρός σε Γενική Συνέλευση των μελών, που προηγείται της Τακτικής.**

**Τα μέλη της Εφορευτικής Επιτροπής δεν μπορούν να θέσουν υποψηφιότητα για το Δ.Σ., Σ.Η.Δ. ή Ε.Ε. Ως μέλη της μπορούν να είναι μόνον τακτικά μέλη της Εταιρείας ανεξαρτήτως του χρόνου κτήσεως της ιδιότητάς τους ως τακτικού μέλους. Εκλέγονται τρία μέλη και ένα αναπληρωματικό. Το αρχαιότερο μέλος ορίζεται ως Πρόεδρος και ένα μέλος αυτής ως Γραμματέας.**

**Η Εφορευτική Επιτροπή έχει την ευθύνη για την αδιάβλη**

## ΠΡΟΤΕΙΝΟΜΕΝΕΣ ΑΛΛΑΓΕΣ ΚΑΤΑΣΤΑΤΙΚΟΥ ΕΔΑΕ ΙΣΧΥΟΝ ΚΑΙ ΠΡΟΤΕΙΝΟΜΕΝΟ ΚΑΤΑΣΤΑΤΙΚΟ

### ΙΣΧΥΟΝ ΚΑΤΑΣΤΑΤΙΚΟ

Κατά τις αρχαιρεσίες (ανά τριετία) εκλέγονται:

Α. Ο μεν πρόεδρος του Διοικητικού Συμβουλίου με ξεχωριστό ψηφοδέλτιο, όλα δε τα υπόλοιπα μέλη του Διοικητικού Συμβουλίου με άλλο ενιαίο ψηφοδέλτιο.

Στη σύνθεση του Δ.Σ. συμμετέχουν υποχρεωτικά τουλάχιστον ένας ιατρός-μέλος του Δ.Ε.Π. (Διδακτικού-Ερευνητικού Προσωπικού των Πανεπιστημίων), ένας ιατρός που υπηρετεί στο Ε.Σ.Υ. (Εθνικό Σύστημα Υγείας) ή σε άλλη νοσηλευτική μονάδα Ν.Π.Δ.Δ. ή Ν.Π.Ι.Δ. εποπτευόμενη από το Κράτος και ένας ιατρός ελεύθερος επαγγελματίας, εφ' όσον υπάρχουν αντίστοιχες υποψηφιότητες.

Β. Ο μεν πρόεδρος του Τριμελούς Συμβουλίου Ηθικής & Δεοντολογίας με ξεχωριστό ψηφοδέλτιο, όλα δε τα υπόλοιπα μέλη του Συμβουλίου Ηθικής & Δεοντολογίας με άλλο ενιαίο ψηφοδέλτιο.

Γ. Η Τριμελής Εξελεγκτική Επιτροπή με ξεχωριστό ενιαίο ψηφοδέλτιο.

Δικαίωμα ψήφου και στη Γενική αυτή Συνέλευση έχουν όλα τα τακτικά μέλη από το χρόνο που καθορίζεται στο άρθρο 5 του παρόντος καταστατικού. Ψήφος με εξουσιοδότηση δεν γίνεται δεκτή.

Εκλέγονται οι πλειοψηφούντες στο συγκεκριμένο αξίωμα ενώ ως αναπληρωματικά μέλη εκλέγονται οι αμέσως επιλαχόντες αυτού του αξιώματος. Επί ισοψηφίας η Εφορευτική Επιτροπή διενεργεί κλήρωση, το αποτέλεσμα της οποίας καταχωρείται στο πρακτικό ψηφοφορίας.

2. Δικαίωμα εκλογής για τη θέση του Προέδρου του Διοικητικού Συμβουλίου (άμεση υποψηφιότητα και άμεση εκλογή) έχουν όλα τα τακτικά μέλη που έχουν εκλεγεί κατά καιρούς μέλη του Διοικητικού Συμβουλίου της Ε.Δ.Α.Ε. ή είναι τακτικά μέλη της Εταιρείας από 7ετίας προ των αρχαιρεσιών.

Ο Πρόεδρος του Δ.Σ. δεν μπορεί να εκλεγεί για περισσότερες από δύο συνολικά θητείες. Ο υποψήφιος πρόεδρος δεν μπορεί να είναι συγχρόνως υποψήφιος και για άλλη θέση του Διοικητικού Συμβουλίου.

Δικαίωμα υποψηφιότητας για την εκλογή μέλους του Διοικητικού Συμβουλίου έχουν όσοι κατέχουν τον τίτλο του τακτικού μέλους από διετίας προ των αρχαιρεσιών. Τα μέλη του Διοικητικού Συμβουλίου είναι επανεκλέξιμα, όχι όμως πέραν των τριών συνολικά θητειών.

Ο εκλεγείς Πρόεδρος του Διοικητικού Συμβουλίου συγκαλεί το νεοεκλεγέν Διοικητικό Συμβούλιο σε σώμα μέσα σε ένα μήνα από την ημερομηνία των αρχαιρεσιών.

Δικαίωμα υποψηφιότητας ως προέδρου του Συμβουλίου Ηθικής & Δεοντολογίας έχουν όσοι είναι τακτικά μέλη της Εταιρείας από 10ετίας προ των αρχαιρεσιών.

Δικαίωμα υποψηφιότητας ως μέλους του Συμβουλίου Ηθικής & Δεοντολογίας και της Εξελεγκτικής Επιτροπής έχουν απεριορίστως όσοι κατέχουν τον τίτλο του τακτικού μέλους από 5ετίας προ των αρχαιρεσιών.

### ΠΡΟΤΕΙΝΟΜΕΝΟ ΚΑΤΑΣΤΑΤΙΚΟ

**τη και ασφαλή διεξαγωγή των αρχαιρεσιών, επικοινωνεί με τα μέλη της Ε.Δ.Α.Ε. με επιστολές και μέσω της ιστοσελίδας της Εταιρείας, και καθορίζει την προθεσμία υποβολής των υποψηφιοτήτων για τα αξιώματα, την διάρκεια της ψηφοφορίας και την εν γένει διαδικασία για την ανάδειξη των νέων οργάνων της Εταιρείας.**

Κατά τις αρχαιρεσίες (ανά τριετία) εκλέγονται:

Α. Ο μεν πρόεδρος του Διοικητικού Συμβουλίου με ξεχωριστό ψηφοδέλτιο, όλα δε τα υπόλοιπα μέλη του Διοικητικού Συμβουλίου με άλλο ενιαίο ψηφοδέλτιο.

Στη σύνθεση του Δ.Σ. συμμετέχουν υποχρεωτικά τουλάχιστον ένας ιατρός-μέλος του Δ.Ε.Π. (Διδακτικού-Ερευνητικού Προσωπικού των Πανεπιστημίων), ένας ιατρός που υπηρετεί στο Ε.Σ.Υ. (Εθνικό Σύστημα Υγείας) ή σε άλλη νοσηλευτική μονάδα Ν.Π.Δ.Δ. ή Ν.Π.Ι.Δ. εποπτευόμενη από το Κράτος και ένας ιατρός ελεύθερος επαγγελματίας, εφ' όσον υπάρχουν αντίστοιχες υποψηφιότητες.

Β. Ο μεν πρόεδρος του Τριμελούς Συμβουλίου Ηθικής & Δεοντολογίας με ξεχωριστό ψηφοδέλτιο, όλα δε τα υπόλοιπα μέλη του Συμβουλίου Ηθικής & Δεοντολογίας με άλλο ενιαίο ψηφοδέλτιο.

Γ. Η Τριμελής Εξελεγκτική Επιτροπή με ξεχωριστό ενιαίο ψηφοδέλτιο.

Δικαίωμα ψήφου και στη Γενική αυτή Συνέλευση έχουν όλα τα τακτικά μέλη από το χρόνο που καθορίζεται στο άρθρο 5 του παρόντος καταστατικού. Ψήφος με εξουσιοδότηση δεν γίνεται δεκτή.

Εκλέγονται οι πλειοψηφούντες στο συγκεκριμένο αξίωμα ενώ ως αναπληρωματικά μέλη εκλέγονται οι αμέσως επιλαχόντες αυτού του αξιώματος. Επί ισοψηφίας η Εφορευτική Επιτροπή διενεργεί κλήρωση, το αποτέλεσμα της οποίας καταχωρείται στο πρακτικό ψηφοφορίας.

2. Δικαίωμα εκλογής για τη θέση του Προέδρου του Διοικητικού Συμβουλίου (άμεση υποψηφιότητα και άμεση εκλογή) έχουν όλα τα τακτικά μέλη που έχουν εκλεγεί κατά καιρούς μέλη του Διοικητικού Συμβουλίου της Ε.Δ.Α.Ε. ή είναι τακτικά μέλη της Εταιρείας από 7ετίας προ των αρχαιρεσιών.

Ο Πρόεδρος του Δ.Σ. δεν μπορεί να εκλεγεί για περισσότερες από δύο συνολικά θητείες. Ο υποψήφιος πρόεδρος δεν μπορεί να είναι συγχρόνως υποψήφιος και για άλλη θέση του Διοικητικού Συμβουλίου.

Δικαίωμα υποψηφιότητας για την εκλογή μέλους του Διοικητικού Συμβουλίου έχουν όσοι κατέχουν τον τίτλο του τακτικού μέλους από διετίας προ των αρχαιρεσιών. Τα μέλη του Διοικητικού Συμβουλίου είναι επανεκλέξιμα, όχι όμως πέραν των τριών συνολικά θητειών.

Ο εκλεγείς Πρόεδρος του Διοικητικού Συμβουλίου συγκαλεί το νεοεκλεγέν Διοικητικό Συμβούλιο σε σώμα μέσα σε ένα μήνα από την ημερομηνία των αρχαιρεσιών.

Δικαίωμα υποψηφιότητας ως προέδρου του Συμβουλίου Ηθικής & Δεοντολογίας έχουν όσοι είναι τακτικά μέλη της Εταιρείας από 10ετίας προ των αρχαιρεσιών.

Δικαίωμα υποψηφιότητας ως μέλους του Συμβουλίου Ηθικής & Δεοντολογίας και της Εξελεγκτικής Επιτροπής έχουν απεριορίστως όσοι κατέχουν τον τίτλο του τακτικού μέλους από 5ετίας προ των αρχαιρεσιών.

## ΠΡΟΤΕΙΝΟΜΕΝΕΣ ΑΛΛΑΓΕΣ ΚΑΤΑΣΤΑΤΙΚΟΥ ΕΔΑΕ

### ΙΣΧΥΟΝ ΚΑΙ ΠΡΟΤΕΙΝΟΜΕΝΟ ΚΑΤΑΣΤΑΤΙΚΟ

#### ΙΣΧΥΟΝ ΚΑΤΑΣΤΑΤΙΚΟ

Τα εκλεγέντα μέλη της Εξελεγκτικής Επιτροπής σε συνεδρίαση μεταξύ τους εκλέγουν ένα απ' αυτά ως πρόεδρο.

Το Συμβούλιο Ηθικής & Δεοντολογίας και η Ε.Ε. συγκροτούνται σε σώμα εντός μηνός από την ημερομηνία των αρχαιρεσιών.

3. Προβλέπεται η δυνατότητα οι ανωτέρω αρχαιρεσίες να γίνουν με δελτία αποσπείλλομενα ταχυδρομικώς, με την εξής διαδικασία:

- Εντός είκοσι ημερών από την κατ' άρθρο 26 εκλογή της Εφορευτικής Επιτροπής και την άμεση ανάληψη των καθηκόντων της, αναγγέλλονται οι υποψηφιότητες για τις αντίστοιχες θέσεις, οι οποίες αναρτώνται στην ιστοσελίδα της Εταιρείας.
- Εξι εβδομάδες τουλάχιστον προ των εκλογών η Εφορευτική Επιτροπή θα πρέπει να έχει αποστείλει σε όλα τα τακτικά μέλη της Εταιρείας:
  - I. Κατάλογο των υποψηφίων.
  - II. Ανάλυση του έργου που έχουν κάνει και των στόχων που έχουν, αν φυσικά καταθέσουν σχετικό υλικό στην Εφορευτική Επιτροπή.
  - III. Οδηγίες που αφορούν την ημερομηνία, τόπο, ώρα και τρόπο εκλογής και
  - IV. Τα αντίστοιχα ψηφοδέλτια σε ένα μόνο ειδικό και ομοιόμορφο φάκελο, ο οποίος θα φέρει τη σφραγίδα της εταιρείας.

- Τα έχοντα δικαίωμα ψήφου μέλη θα πρέπει να αποστέλλουν, με συστημένο γράμμα, τα ψηφοδέλτιά τους, κανονικά συμπληρωμένα, ώστε να παραλαμβάνονται από τον Πρόεδρο της Εφορευτικής Επιτροπής μέχρι την προηγούμενη των αρχαιρεσιών. Τα ψηφοδέλτια θα βρίσκονται μέσα στον καλά σφραγισμένο ομοιόμορφο φάκελο, που και αυτός θα βρίσκεται μέσα στο συστημένο γράμμα του μέλους που ψηφίζει.
  - Σε περίπτωση εκπρόθεσμων παραλαβής τους, τα ψηφοδέλτια επιστρέφονται στους αποστολείς τους χωρίς να ανοιχτούν.
  - Κατά τις αρχαιρεσίες, ανοίγονται οι συστημένες επιστολές, ανευρίσκεται το όνομα του μέλους στον κατάλογο των μελών, διαγράφεται το όνομα και αμέσως με ευθύνη του Προέδρου της Εφορευτικής Επιτροπής ο ειδικός ομοιόμορφος καλά σφραγισμένος φάκελος ρίχνεται μέσα στην κάληπη.
4. Προβλέπεται η δυνατότητα η ψηφοφορία για τις ανωτέρω αρχαιρεσίες να διεξάγεται ηλεκτρονικά με μέσο ηλεκτρονικής επικοινωνίας και ειδικότερα μέσω ειδικής ιστοσελίδας που θα υπάρχει για τον σκοπό αυτό, η λειτουργία και οι προδιαγραφές της οποίας θα εξασφαλίζουν τη μοναδικότητα και μυστικότητα της ψήφου πληρουμένων των προϋποθέσεων που ο νόμος ορίζει στην παραδοσιακή ψηφοφορία. Οι οδηγίες προς τους ψηφοφόρους θα δίδονται από την Εφορευτική Επιτροπή.
5. Κάθε μέλος μπορεί να ψηφίσει μόνον μία φορά, όταν δε λάβει μέρος στην εκλογική διαδικασία οριστικοποιείται η επιλογή του και δεν έχει δυνατότητα ανακτήσεως χάριν διορθώσεως.

#### ΠΡΟΤΕΙΝΟΜΕΝΟ ΚΑΤΑΣΤΑΤΙΚΟ

Τα εκλεγέντα μέλη της Εξελεγκτικής Επιτροπής σε συνεδρίαση μεταξύ τους εκλέγουν ένα απ' αυτά ως πρόεδρο.

Το Συμβούλιο Ηθικής & Δεοντολογίας και η Ε.Ε. συγκροτούνται σε σώμα εντός μηνός από την ημερομηνία των αρχαιρεσιών.

3. 3. Προβλέπεται η δυνατότητα οι ανωτέρω αρχαιρεσίες να γίνουν με δελτία αποσπείλλομενα ταχυδρομικώς, με την εξής διαδικασία:

- **Μετά την εκλογή και την ανάληψη των καθηκόντων της Εφορευτικής Επιτροπής, αναγγέλλονται οι υποψηφιότητες για τις αντίστοιχες θέσεις, οι οποίες αναρτώνται στην ιστοσελίδα της Εταιρείας.**
- Εξι εβδομάδες τουλάχιστον προ των εκλογών η Εφορευτική Επιτροπή θα πρέπει να έχει αποστείλει σε όλα τα τακτικά μέλη της Εταιρείας:
  - I. Κατάλογο των υποψηφίων.
  - II. Ανάλυση του έργου που έχουν κάνει και των στόχων που έχουν, αν φυσικά καταθέσουν σχετικό υλικό στην Εφορευτική Επιτροπή.
  - III. Οδηγίες που αφορούν την ημερομηνία, τόπο, ώρα και τρόπο εκλογής και
  - IV. Τα αντίστοιχα ψηφοδέλτια σε ένα μόνο ειδικό και ομοιόμορφο φάκελο, ο οποίος θα φέρει τη σφραγίδα της εταιρείας

- Τα έχοντα δικαίωμα ψήφου μέλη θα πρέπει να αποστέλλουν, με συστημένο γράμμα, τα ψηφοδέλτιά τους, κανονικά συμπληρωμένα, ώστε να παραλαμβάνονται από τον Πρόεδρο της Εφορευτικής Επιτροπής μέχρι την προηγούμενη των αρχαιρεσιών. Τα ψηφοδέλτια θα βρίσκονται μέσα στον καλά σφραγισμένο ομοιόμορφο φάκελο, που και αυτός θα βρίσκεται μέσα στο συστημένο γράμμα του μέλους που ψηφίζει.
  - Σε περίπτωση εκπρόθεσμων παραλαβής τους, τα ψηφοδέλτια επιστρέφονται στους αποστολείς τους χωρίς να ανοιχτούν.
  - Κατά τις αρχαιρεσίες, ανοίγονται οι συστημένες επιστολές, ανευρίσκεται το όνομα του μέλους στον κατάλογο των μελών, διαγράφεται το όνομα και αμέσως με ευθύνη του Προέδρου της Εφορευτικής Επιτροπής ο ειδικός ομοιόμορφος καλά σφραγισμένος φάκελος ρίχνεται μέσα στην κάληπη.
4. Προβλέπεται η δυνατότητα η ψηφοφορία για τις ανωτέρω αρχαιρεσίες να διεξάγεται ηλεκτρονικά με μέσο ηλεκτρονικής επικοινωνίας και ειδικότερα μέσω ειδικής ιστοσελίδας που θα υπάρχει για τον σκοπό αυτό, η λειτουργία και οι προδιαγραφές της οποίας θα εξασφαλίζουν τη μοναδικότητα και μυστικότητα της ψήφου πληρουμένων των προϋποθέσεων που ο νόμος ορίζει στην παραδοσιακή ψηφοφορία. Οι οδηγίες προς τους ψηφοφόρους θα δίδονται από την Εφορευτική Επιτροπή.
5. Κάθε μέλος μπορεί να ψηφίσει μόνον μία φορά, όταν δε λάβει μέρος στην εκλογική διαδικασία οριστικοποιείται η επιλογή του και δεν έχει δυνατότητα ανακτήσεως χάριν διορθώσεως.

## ΠΡΟΤΕΙΝΟΜΕΝΕΣ ΑΛΛΑΓΕΣ ΚΑΤΑΣΤΑΤΙΚΟΥ ΕΔΑΕ ΙΣΧΥΟΝ ΚΑΙ ΠΡΟΤΕΙΝΟΜΕΝΟ ΚΑΤΑΣΤΑΤΙΚΟ

### ΙΣΧΥΟΝ ΚΑΤΑΣΤΑΤΙΚΟ

#### ΚΕΦΑΛΑΙΟ Η

##### Άρθρο 29

##### ΕΠΙΤΡΟΠΕΣ

Συστήνονται ανά τριετία οι εξής 5 Επιτροπές :

1. Η Επιτροπή Επικοινωνίας, Κοινωνικού έργου και Εκστρατειών Ενημέρωσης.
2. Η Επιτροπή Συνεχιζόμενης Ιατρικής Εκπαίδευσης και Επαγγελματικής Κατάρτισης.
3. Η Επιτροπή Ιστοσελίδας και Ηλεκτρονικών Εφαρμογών.
4. Η Επιτροπή Διεθνών Σχέσεων, Υποτροφιών – Βραβείων και Ερευνητικής Υποστήριξης.
5. Η Επιτροπή θεμάτων Ειδικότητας, Υποειδικοτήτων και Μεταπτυχιακής Εκπαίδευσης.

Όλες οι Επιτροπές είναι πενταμελείς και απαρτίζονται από τον Πρόεδρο και 4 μέλη.

Πρόεδρος κάθε Επιτροπής ορίζεται ένα μέλος του Δ.Σ. της Ε.Δ.Α.Ε. Τα υπόλοιπα 4 μέλη δύναται να είναι απλά τακτικά μέλη της εταιρείας και ορίζονται από το Δ.Σ.

Το έργο και η λειτουργία κάθε Επιτροπής ορίζονται στον Εσωτερικό Κανονισμό Λειτουργίας που προβλέπεται στο άρθρο 28 του Καταστατικού και προσαρτάται ως παράρτημα σ' αυτό.

##### Άρθρο 39

Ο Εσωτερικός Κανονισμός Λειτουργίας της Ε.Δ.Α.Ε. που προβλέπεται από το άρθρο 28 του παρόντος καταστατικού και προσαρτάται ως παράρτημα σ' αυτό έχει ως εξής:

#### ΕΣΩΤΕΡΙΚΟΣ ΚΑΝΟΝΙΣΜΟΣ ΛΕΙΤΟΥΡΓΙΑΣ ΤΗΣ Ε.Δ.Α.Ε.

##### ΚΕΦΑΛΑΙΟ Α΄

##### ΕΠΙΤΡΟΠΕΣ

##### Άρθρο 1

Α) Δια των Επιτροπών αξιοποιείται σημαντικά ένα μεγάλο μέρος του επιστημονικού στελεχειακού δυναμικού της Εταιρείας, με απώτερο στόχο να λαμβάνει χώρα έργο αντάξιο του κύρους, της ιστορίας και των δυνατοτήτων της Ε.Δ.Α.Ε.

Οι Επιτροπές απαρτίζονται από 5 μέλη με τριετή θητεία. Πρόεδρος κάθε Επιτροπής ορίζεται ένα μέλος του Δ.Σ. της Εταιρείας, κατόπιν αποφάσεως που λαμβάνει το Δ.Σ. κατ' απόλυτη πλειοψηφία. Τα υπόλοιπα μέλη διορίζονται από το Δ.Σ.

Οι Επιτροπές υποστηρίζονται οικονομικά από την Ε.Δ.Α.Ε και παρίστανται κατά την διάρκεια Ημερίδων ή Συνεδρίων αυτής.

### ΠΡΟΤΕΙΝΟΜΕΝΟ ΚΑΤΑΣΤΑΤΙΚΟ

#### ΚΕΦΑΛΑΙΟ Η

##### Άρθρο 29

##### ΕΠΙΤΡΟΠΕΣ

Συστήνονται **ανά έτος** οι εξής 5 Επιτροπές:

1. Η Επιτροπή Επικοινωνίας, Κοινωνικού έργου και Εκστρατειών Ενημέρωσης .
2. Η Επιτροπή Συνεχιζόμενης Ιατρικής Εκπαίδευσης και Επαγγελματικής Κατάρτισης
3. Η Επιτροπή Ιστοσελίδας και Ηλεκτρονικών Εφαρμογών.
4. Η Επιτροπή Διεθνών Σχέσεων, Υποτροφιών – Βραβείων και Ερευνητικής Υποστήριξης.
5. Η Επιτροπή θεμάτων Ειδικότητας, Υποειδικοτήτων και Μεταπτυχιακής Εκπαίδευσης.

Όλες οι Επιτροπές είναι πενταμελείς και απαρτίζονται από τον Πρόεδρο και 4 μέλη.

Πρόεδρος κάθε Επιτροπής ορίζεται ένα μέλος του Δ.Σ. της Ε.Δ.Α.Ε. Τα υπόλοιπα 4 μέλη δύναται να είναι απλά τακτικά μέλη της εταιρείας και ορίζονται από το Δ.Σ.

**Έχουν ετήσια θητεία, η οποία είναι δυνατόν να ανανεωθεί δύο φορές, μετά από πρόταση του Προέδρου της κάθε Επιτροπής προς το Δ.Σ.**

Το έργο και η λειτουργία κάθε Επιτροπής ορίζονται στον Εσωτερικό Κανονισμό Λειτουργίας που προβλέπεται στο άρθρο 28 του Καταστατικού και προσαρτάται ως παράρτημα σ' αυτό.

##### Άρθρο 39

Ο Εσωτερικός Κανονισμός Λειτουργίας της Ε.Δ.Α.Ε. που προβλέπεται από το άρθρο 28 του παρόντος καταστατικού και προσαρτάται ως παράρτημα σ' αυτό έχει ως εξής:

#### ΕΣΩΤΕΡΙΚΟΣ ΚΑΝΟΝΙΣΜΟΣ ΛΕΙΤΟΥΡΓΙΑΣ ΤΗΣ Ε.Δ.Α.Ε.

##### ΚΕΦΑΛΑΙΟ Α΄

##### ΕΠΙΤΡΟΠΕΣ

##### Άρθρο 1

Α) Δια των Επιτροπών αξιοποιείται σημαντικά ένα μεγάλο μέρος του επιστημονικού στελεχειακού δυναμικού της Εταιρείας, με απώτερο στόχο να λαμβάνει χώρα έργο αντάξιο του κύρους, της ιστορίας και των δυνατοτήτων της Ε.Δ.Α.Ε.

Οι Επιτροπές απαρτίζονται από 5 μέλη με **ετήσια** θητεία, **η οποία είναι δυνατόν να ανανεωθεί δύο φορές μετά από πρόταση του Προέδρου τους προς το Δ.Σ.** Πρόεδρος κάθε Επιτροπής ορίζεται ένα μέλος του Δ.Σ. της Εταιρείας, κατόπιν αποφάσεως που λαμβάνει το Δ.Σ. κατ' απόλυτη πλειοψηφία. Τα υπόλοιπα μέλη διορίζονται από το Δ.Σ.

Οι Επιτροπές υποστηρίζονται οικονομικά από την Ε.Δ.Α.Ε και παρίστανται κατά την διάρκεια Ημερίδων ή Συνεδρίων αυτής.



# Ιατρικές πράξεις σύμβασης στον ΕΟΠΥΥ

Τα ΝΕΑ ΤΗΣ ΕΔΑΕ μεταφέρουν στις στήλες τους τη λίστα των ιατρικών πράξεων με τις οποίες συμβάλλεται ο ΕΟΠΥΥ με τα δημόσια και ιδιωτικά νοσηλευτικά ιδρύματα και με τα ιδιωτικά εργαστήρια - ιατρεία.

Κωδ. Προϊόντος	Περιγραφή	Τιμή
130000129	A-D-ΓΛΥΚΟΖΟΜΙΝΙΔΑΣΗ (ΠΛΑΣΜΑ)	9,51
150000102	AMES ONA	0
120000206	ANCA C	12
120000207	ANCA P	12
120000508	ANTI -DS DNA (RIA)	15
120000509	ΑΝΤΙ- RNP ΑΝΤΙΣΩΜΑΤΑ	10
120000522	ΑΝΤΙ- ΧΑ ΔΡΑΣΤΙΚΟΤΗΤΑ	14
270000041	ΒΙΟΦΕΕΔΒΑΚ ΕΜΓ (ΒΙΟΛΟΓΙΚΗ/ΛΕΙΤΟΥΡΓΙΚΗ ΕΠΑΝΑΤΡΟΦΟΔΟΤΗΣΗ) ΚΑΘΕ ΣΥΝΕΔΡΙΑ	17,61
160000069	B-ΕΝΔΟΡΦΙΝΗ	14,23
130000294	CA ΟΥΡΩΝ	3
120000219	CA 125 ΜΕ ΜΟΝΟΚΛΩΝΙΚΑ ΑΝΤΙΣΩΜΑΤΑ	14
450000022	CA 125 ΜΕ ΜΟΝΟΚΛΩΝΙΚΑ ΑΝΤΙΣΩΜΑΤΑ - RIA	0
120000220	CA 19-9 ΜΕ ΜΟΝΟΚΛΩΝΙΚΑ ΑΝΤΙΣΩΜΑΤΑ	14
450000023	CA 19-9 ΜΕ ΜΟΝΟΚΛΩΝΙΚΑ ΑΝΤΙΣΩΜΑΤΑ - RIA	0
120000223	CA 50 ΜΕ ΜΟΝΟΚΛΩΝΙΚΑ ΑΝΤΙΣΩΜΑΤΑ	14
450000025	CA 50 ΜΕ ΜΟΝΟΚΛΩΝΙΚΑ ΑΝΤΙΣΩΜΑΤΑ - RIA	0
120000221	CA 72-4 ΜΕ ΜΟΝΟΚΛΩΝΙΚΑ ΑΝΤΙΣΩΜΑΤΑ	14
450000024	CA 72-4 ΜΕ ΜΟΝΟΚΛΩΝΙΚΑ ΑΝΤΙΣΩΜΑΤΑ - RIA	0
450000042	CANCA	14,67
130000083	CLEARANCE ΚΡΕΑΤΙΝΗΣ (ΚΑΘΑΡΣΗ)	6,63
130000084	CLEARANCE ΟΥΡΙΑΣ (ΚΑΘΑΡΣΗ)	2,26
160000073	C-ΠΕΠΤΙΔΙΟ ΠΛ ΣΜΑΤΟΣ (C PEPTIDE)	9,51
480000070	C-ΠΕΠΤΙΔΙΟ ΠΛΑΣΜΑΤΟΣ (C PEPTIDE) - RIA	0
150000105	DERMO TEST	0
500000143	DOPPLER ΚΥΗΣΕΩΣ	40
500000142	FNA (ΠΑΡΑΚΕΝΤΗΣΗ ΥΠΟ ΤΗΝ ΚΑΘΟΔΗΓΗΣΗ ΥΠΕΡΗΧΩΝ)	40
150000081	FTA	5,46
120000501	HELICOBACTER PYLORI ΑΝΤΙΣΩΜΑΤΑ IGGIGM ΜΕ ΑΝΟΣΟΦΘΟΡΙΣΜΟ	16
400000017	HESS SOREEN (ΑΦΟΡΑ ΣΤΟΥΣ ΠΡΟΑΛΥΤΙΚΟΥΣ ΣΤΡΑΒΙΣΜΟΥΣ)	7,04
120000523	HLA-B27, ΠΡΟΣΔΙΟΡΙΣΜΟΣ ΜΕ ΜΟΡΙΑΚΗ ΜΕΘΟΔΟ (ΟΛΙΓΟΝΟΥΚΛΕΤΙΔΙΑ)	50
580000007	HPV (PCR)	80
110000031	MCH ΕΡΥΘΡΩΝ	0,53
110000032	MCHC ΕΡΥΘΡΩΝ	0,53
110000030	MCV ΕΡΥΘΡΩΝ	0,53
500000137	M-MODE	14,67
500000136	M-MODE ΚΑΙ 2D	29,35
150000077	ΜΟΝΟ TEST	2,26
240000199	MRCP	80
160000057	ΜΕΤΡΗΣΗ ΠΛΑΚΟΥΝΤΙΑΝΟΥ ΓΑΛΑΚΤΟΓΟΝΟΥ (HPL): Β) ΣΕΙΡΑ 3-5 ΔΕΙΓΜΑΤΩΝ, ΣΤΟΝ ΙΔΙΟ ΑΣΘΕΝΗ	23,13
160000058	ΜΕΤΡΗΣΗ ΠΛΑΚΟΥΝΤΙΑΝΟΥ ΓΑΛΑΚΤΟΓΟΝΟΥ (HPL): Γ) ΣΕΙΡΑ 6 ΚΑΙ ΠΛΕΟΝ ΔΕΙΓΜΑΤΩΝ ΣΤΟΝ ΙΔΙΟ ΑΣΘΕΝΗ	36,95
430000022	NOMAL	8,01
120000209	ΟΛΙΚΟ ΑΙΜΟΛΥΤΙΚΟ ΣΥΜΠΛΗΡΩΜΑ	7,16

Κωδ. Προϊόντος	Περιγραφή	Τιμή
130000168	PANAGEL ΗΛΕΚΤΡΟΦΟΡΗΣΗ ΛΕΥΚΩΜ ΤΩΝ ΕΓΚΕΦΑΛΟΝΩΤΙΑΙΟΥ ΥΓΡΟΥ	18,99
450000041	PANCA	14,67
580000006	PCR ΓΙΑ ΓΡΙΠΗ Α/ Η1Ν1	40
130000056	PREGNOSTICUM Η CONAVIS TEST	2,26
150000103	PROLK - M	0
120000230	PSA (ΕΙΔΙΚΟ ΠΡΟΣΤΑΤΙΚΟ ΑΝΤΙΓΟΝΟ) ΜΕ ΜΟΝΟΚΛΩΝΙΚΑ ΑΝΤΙΣΩΜΑΤΑ	14
450000028	PSA (ΕΙΔΙΚΟ ΠΡΟΣΤΑΤΙΚΟ ΑΝΤΙΓΟΝΟ) ΜΕ ΜΟΝΟΚΛΩΝΙΚΑ ΑΝΤΙΣΩΜΑΤΑ - RIA	0
550000016	PSA (ΕΙΔΙΚΟ ΠΡΟΣΤΑΤΙΚΟ ΑΝΤΙΓΟΝΟ) ΜΕ ΜΟΝΟΚΛΩΝΙΚΑ ΑΝΤΙΣΩΜΑΤΑ - RIA	14
580000005	QUANTIFERON ΓΙΑ ΔΙΑΓΝΩΣΗ ΦΥΜΑΤΙΩΣΗΣ	40
150000083	RA TEST	2,26
130000103	RH (5 ΠΡΟΣΔΙΟΡ. ΙΟΝΤΟΜΕΤΡΙΚΩΣ)	8,01
490000088	RHISA ΓΙΑ ΔΙΑΓΝΩΣΤΙΚΟΥΣ ΣΚΟΠΟΥΣ	17,37
120000229	SCC (ΔΕΙΚΤΗΣ ΚΑΡΚΙΝΩΜΑΤΟΣ ΠΛΑΚΩΔΟΥΣ ΤΥΠΟΥ)	41,2
450000027	SCC (ΔΕΙΚΤΗΣ ΚΑΡΚΙΝΩΜΑΤΟΣ ΠΛΑΚΩΔΟΥΣ ΤΥΠΟΥ) - RIA	0
490000045	SHILLING TEST	33,19
160000133	SYNACTHEN TEST	15
220000044	TEST ΚΟΠΩΣΗΣ ΠΕΡΙΛΑΜΒΑΝΕΙ: ΗΛΕΚΤΡΟΚΑΡΔΙΟΓΡΑΦΗΜΑ (ΗΚΓ) ΣΤΟ ΙΑΤΡΕΙΟ ΠΡΟ ΚΑΙ ΜΕΤΑ ΚΟΠΩΣΗΣ (ΜΕ Η ΧΩΡΙΣ LASER), ΔΟΚΙΜΑΣΙΑ	28,11
110000129	THROMBOTEST	0
120000233	ΤΡΑ (ΠΟΛΥΠΕΠΤΙΔΙΚΟ ΑΝΤΙΓΟΝΟ ΙΣΤΩΝ)	45,08
450000031	ΤΡΑ (ΠΟΛΥΠΕΠΤΙΔΙΚΟ ΑΝΤΙΓΟΝΟ ΙΣΤΩΝ) - RIA	0
480000067	TRESITOR Η TEST IN VITRO	9,83
500000146	TRIPLEX ΟΣΧΕΟΥ	20
500000045	TRIPLEX: ΥΠΕΡΗΧΗΤΙΚΗ ΑΓΓΕΙΟΓΡΑΦΙΑ ΝΕΦΡΙΚΩΝ ΑΓΓΕΙΩΝ ΕΓΧΡΩΜΟ	52,82
500000046	TRIPLEX: ΥΠΕΡΗΧΗΤΙΚΗ ΑΡΘΗΡΙΟΓΡΑΦΙΑ ΑΝΩ ΑΚΡΩΝ ΕΓΧΡΩΜΟ (ΕΓΧΡΩΜΗ ΥΠΕΡΗΧΗΤΙΚΗ ΑΓΓΕΙΟΓΡΑΦΙΑ ΑΡΤΗΡΙΩΝ)	52,82
500000043	TRIPLEX: ΥΠΕΡΗΧΗΤΙΚΗ ΑΡΘΗΡΙΟΓΡΑΦΙΑ ΑΟΡΤΗΣ ΕΓΧΡΩΜΟ	52,82
500000047	TRIPLEX: ΥΠΕΡΗΧΗΤΙΚΗ ΑΡΘΗΡΙΟΓΡΑΦΙΑ ΚΑΤΩ ΑΚΡΩΝ ΕΓΧΡΩΜΟ (ΕΓΧΡΩΜΗ ΥΠΕΡΗΧΗΤΙΚΗ ΑΓΓΕΙΟΓΡΑΦΙΑ ΑΡΤΗΡΙΩΝ)	52,82
500000042	TRIPLEX: ΥΠΕΡΗΧΗΤΙΚΗ ΑΡΘΗΡΙΟΓΡΑΦΙΑ: ΚΑΡΩΤΙΔΩΝ ΚΑΙ ΣΠΟΝΔΥΛΙΚΩΝ ΑΡΤΗΡΙΩΝ ΕΓΧΡΩΜΟ	73,37
500000044	TRIPLEX: ΥΠΕΡΗΧΗΤΙΚΗ ΑΡΘΗΡΙΟΓΡΑΦΙΑ ΛΑΓΟΝΙΩΝ ΑΡΤΗΡΙΩΝ ΕΓΧΡΩΜΟ	52,82
500000126	TRIPLEX: ΥΠΕΡΗΧΗΤΙΚΗ ΦΛΕΒΟΓΡΑΦΙΑ ΑΝΩ ΑΚΡΩΝ ΕΓΧΡΩΜΟ (ΕΓΧΡΩΜΗ ΥΠΕΡΗΧΗΤΙΚΗ ΑΓΓΕΙΟΓΡΑΦΙΑ ΦΛΕΒΩΝ)	52,82
500000049	TRIPLEX: ΥΠΕΡΗΧΗΤΙΚΗ ΦΛΕΒΟΓΡΑΦΙΑ ΚΑΤΩ ΑΚΡΩΝ ΕΓΧΡΩΜΟ (ΕΓΧΡΩΜΗ ΥΠΕΡΗΧΗΤΙΚΗ ΑΓΓΕΙΟΓΡΑΦΙΑ ΦΛΕΒΩΝ)	73,37
150000080	WALER ROSE	0
490000072	WHOLE BODY SCANNING ΜΕ I131	16,02
110000037	A-FP (A-FETOPROTEIN)	12,38
440000001	A-FP (A-FETOPROTEIN) - RIA	0
110000143	AL-ΑΝΤΙΘΡΥΨΙΝΗ (Α 1 -ΑΤ) ΣΤΟΝ ΟΡΟ ΑΙΜΑΤΟΣ - ΗΛΕΚΤΡΟΦΟΡΗΣΗ	9,51

Κωδ. Προϊόντος	Περιγραφή	Τιμή
130000130	A-MANNOΣΙΔΑΣΗ ΠΛΑΣΜΑΤΟΣ	0
120000187	ΑΝΤΙ-HBC-IGM	4,75
120000186	ΑΝΤΙ-HBC-IGG	4,75
010004002	ΑΓΓΕΙΟΓΡΑΦΙΑ ΑΝΩ ΑΚΡΟΥ ΑΡΙΣΤΕΡΟΥ (ΧΩΡΙΣ ΑΠΑΙΤΗΣΗ ΝΕΟΥ ΚΑΘΕΤΗΡΙΑΣΜΟΥ): ΔΟΡΤΙΚΟ ΤΟΞΟ, ΥΠΟΚΛΕΙΔΙΟΣ ΑΡΤΗΡΙΑ, ΜΑΣΧΑΛΙΑΙΑ	158,47
010004001	ΑΓΓΕΙΟΓΡΑΦΙΑ ΑΝΩ ΑΚΡΟΥ ΔΕΞΙΟΥ (ΧΩΡΙΣ ΑΠΑΙΤΗΣΗ ΝΕΟΥ ΚΑΘΕΤΗΡΙΑΣΜΟΥ): ΔΟΡΤΙΚΟ ΤΟΞΟ, ΥΠΟΚΛΕΙΔΙΟΣ ΑΡΤΗΡΙΑ, ΜΑΣΧΑΛΙΑΙΑ ΑΡΤΗΡΙΑ	158,47
010000002	ΑΓΓΕΙΟΓΡΑΦΙΑ: Α) ΑΠΛΟΣ ΑΙΜΟΔΥΝΑΜΙΚΟΣ ΕΛΕΓΧΟΣ ΜΕ ΥΠΕΡΗΧΟΥΣ	8,28
010000003	ΑΓΓΕΙΟΓΡΑΦΙΑ: Β) ΑΙΜΟΔΥΝΑΜΙΚΟΣ ΕΛΕΓΧΟΣ ΜΕ ΥΠΕΡΗΧΟΥΣ ΚΑΤΟΠΙΝ ΚΟΠΩΣΕΩΣ	8,28
010022001	ΑΓΓΕΙΟΓΡΑΦΙΑ ΛΕΚ ΝΗΣ (ΧΩΡΙΣ ΑΠΑΙΤΗΣΗ ΝΕΟΥ ΚΑΘΕΤΗΡΙΑΣΜΟΥ): ΚΟΙΛΙΑΚΗ ΔΟΡΤΗ, ΚΑΤΩ ΛΑΓΟΝΙΣ ΑΡΤΗΡΙΑΣ, ΜΗΡΙΑΙΑ ΑΡΤΗΡΙΑ, ΙΓΝΙΑΚΗ	211,3
010040002	ΑΓΓΕΙΟΓΡΑΦΙΑ ΣΠΛΗΝΟ - ΠΥΕΛΟΓΡΑΦΙΑ (ΧΩΡΙΣ ΑΠΑΙΤΗΣΗ ΝΕΟΥ ΚΑΘΕΤΗΡΙΑΣΜΟΥ): ΣΠΛΗΝΙΚΗ ΦΛΕΒΑ, ΠΥΛΑΙΑ ΦΛΕΒΑ	105,65
010000001	ΑΓΓΕΙΟΔΥΝΑΜΟΓΡΑΦΙΑ	22,89
220000017	ΑΓΓΕΙΟΚΑΡΔΙΟΓΡΑΦΙΑ	12,33
220000018	ΑΓΓΕΙΟΚΑΡΔΙΟΓΡΑΦΙΑ: ΕΚ ΣΤΗ ΑΚΤΙΝΟΓΡΑΦΙΑ ΕΠΙ ΠΛΕΟΝ	2,11
010005007	ΑΓΓΕΙΟΠΛΑΣΤΙΚΗ (ΔΙΑΣΤΟΛΗ ΣΤΕΝΩΜΕΝΟΥ ΑΓΓΕΙΟΥ), ΠΕΡΙΛΑΜΒΑΝΕΙ ΚΑΘΕΤΗΡΙΑΣΜΟ ΚΑΤΑ SELDINGER ΕΚΛΕΚΤΙΚΟ ΚΑΘ	108,99
160000053	ΑΓΓΕΙΟΤΟΝΙΝΗ Η	0
530000010	ΑΓΩΓΗ ΛΟΓΟΥ - ΛΟΓΟΘΕΡΑΠΕΙΑ	15
130000041	ΑΕΡΙΑ ΑΡΤΗΡΙΑΚΟΥ ΑΙΜΑΤΟΣ - ΕΡΥΘΡ	12,38
040000050	ΑΕΡΟΕΓΚΕΦΑΛΟΓΡΑΦΙΑ	26,74
450000040	ΑΘΑ ΑΝΤΙ TG	14,67
450000039	ΑΘΑ ΑΝΤΙ ΤΡΟ	17,61
150000066	ΑΙΜΑΤΟΛΗΨΙΑ ΣΤΟ ΣΠΙΤΙ ΕΚΤΟΣ ΣΧΕΔΙΟΥ ΠΟΛΕΩΣ	4,05
010000006	ΑΙΜΟΔΥΝΑΜΙΚΟΣ - ΑΓΓΕΙΟΛΟΓΙΚΟΣ ΕΛΕΓΧΟΣ ΣΥΝ ΑΡΤΗΡΙΑΚΟ ΥΠΕΡΗΧΟΑΓΓΕΙΟΓΡΑΦΗΜΑ	14,44
010000007	ΑΙΜΟΔΥΝΑΜΙΚΟΣ - ΑΓΓΕΙΟΛΟΓΙΚΟΣ ΕΛΕΓΧΟΣ ΦΛΕΒΙΚΟ ΥΠΕΡΗΧΟΑΓΓΕΙΟΓΡΑΦΗΜΑ	14,44
150000054	ΑΙΜΟΚΑΛΛΙΕΡΓΕΙΑ	5,22
150000064	ΑΙΜΟΛΗΨΙΑ ΣΤΟ ΣΠΙΤΙ ΚΑΤΑ ΤΗΝ ΗΜΕΡΑ	2,26
150000065	ΑΙΜΟΛΗΨΙΑ ΣΤΟ ΣΠΙΤΙ ΚΑΤΑ ΤΗΝ ΝΥΚΤΑ	2,88
110000011	ΑΙΜΟΛΥΤΙΚΑ TEST ΔΙΑΦΟΡΑ	4,49
120000490	ΑΙΜΟΛΥΤΙΚΟΣ ΤΙΤΛΟΣ ΕΝΑΛΛΑΚΤΙΚΗΣ ΟΔΟΥ ΣΥΜΠΛΗΡΩΜΑΤΟΣ	12
120000491	ΑΙΜΟΛΥΤΙΚΟΣ ΤΙΤΛΟΣ ΠΑΡΑΓΟΝΤΩΝ ΣΥΜΠΛΗΡΩΜΑΤΟΣ (ΑΝΑ ΠΑΡΑΓΟΝΤΑ)	24
110000041	ΑΙΜΟΠΕΤΑΛΙΚΟΣ ΠΑΡ ΓΩΝ 3 (HADISTY TEST)	3,43
110000048	ΑΙΜΟΠΕΤΑΛΙΩΝ ΜΕΤΡΗΣΗ	1,76
110000079	ΑΙΜΟΣΙΔΗΡΙΝΗ ΜΥΕΛΟΥ	2,26
130000051	ΑΙΜΟΣΙΔΗΡΙΝΗ ΟΥΡΩΝ	3,43
110000049	ΑΙΜΟΣΦΑΙΡΙΝΗ (ΗΒ)	1,76
130000040	ΑΙΜΟΣΦΑΙΡΙΝΗ ΟΥΡΩΝ Η ΚΟΠΡΑΝΩΝ ΑΝ	1,76
550000009	ΑΙΜΟΣΦΑΙΡΙΝΗ ΟΥΡΩΝ Η ΚΟΠΡΑΝΩΝ ΑΝΑ	1,76
110000040	ΑΙΜΟΣΦΑΙΡΙΝΗ ΠΟΣΟΤΙΚΟΣ ΠΡΟΣΔΙΟΡΙΣΜΟΣ ΗΒ-Α2	5,02
270000028	ΑΙΣΘΗΤΙΚΗ ΤΑΧΥΤΗΤΑ ΑΓΩΓΗΣ ΑΤΑ	7,63
540050029	ΑΚΟΥΜΕΤΡΙΑ ΚΑΤΑ BEKESY	4,75
540050004	ΑΚΟΥΜΕΤΡΙΚΟ ΔΙΑΓΡΑΜΜΑ (ΑΚΟΥΟΓΡΑΜΜΑ)	2,88
540050013	ΑΚΟΥΣΤΙΚΑ ΑΝΤΑΝΑΚΛΑΣΤΙΚΑ ΤΟΥ ΑΝΑΒΟΛΕΑ	1,94
540050014	ΑΚΟΥΣΤΙΚΑ ΠΡΟΚΛΗΤΑ ΔΥΝΑΜΙΚΑ ΤΟΥ ΕΓΚΕΦΑΛΙΚΟΥ ΣΤΕΛΕΧΟΥΣ	14,23

Κωδ. Προϊόντος	Περιγραφή	Τιμή
040032015	ΑΚΤΙΝΟΓΡΑΦΙΑ ΑΚΡΩΝ ΧΕΙΡΩΝ Η ΠΟΔΩΝ (FACE & PROFILE)	2,88
040032016	ΑΚΤΙΝΟΓΡΑΦΙΑ ΑΚΡΩΝ ΧΕΙΡΩΝ Η ΠΟΔΩΝ, ΜΟΝΟ ΜΙΑ ΘΕΣΗ	1,76
040032009	ΑΚΤΙΝΟΓΡΑΦΙΑ ΑΓΚΩΝΟΣ Η ΚΑΤΑ ΩΜΟΣ ΑΡΘΡΩΣΕΩΝ FACE & PROFIL, ΕΚ ΣΤΗ ΠΡΟΒΟΛΗ	2,44
040032017	ΑΚΤΙΝΟΓΡΑΦΙΑ ΑΜΦΟΤΕΡΩΝ ΤΩΝ ΚΑΤ ΓΟΝΥ ΑΡΘΡΩΣΕΩΝ ΕΠΙ ΤΗΣ ΑΥΤΗΣ ΠΛΑΚΟΣ FACE ΣΥΓΚΡΙΤΙΚΗ	4,05
040033001	ΑΚΤΙΝΟΓΡΑΦΙΑ ΑΜΦΟΤΕΡΩΝ ΤΩΝ ΝΕΦΡΩΝ ΚΑΙ ΟΥΡΗΤΗΡΩΝ	4,05
040000005	ΑΚΤΙΝΟΓΡΑΦΙΑ ΑΠΛΗ ΗΠΑΤΟΣ	4,05
040032010	ΑΚΤΙΝΟΓΡΑΦΙΑ ΒΡΑΧΙΟΝΙΩΝ	4,05
040021008	ΑΚΤΙΝΟΓΡΑΦΙΑ ΓΝΑΘΟΥ	1,88
040000043	ΑΚΤΙΝΟΓΡΑΦΙΑ ΕΓΚΥΜΟΝΟΣ ΜΗΤΡΑΣ	4,99
040000048	ΑΚΤΙΝΟΓΡΑΦΙΑ, ΕΚΑΣΤΗ ΣΥΝΕΔΡΙΑ	2,88
040000049	ΑΚΤΙΝΟΓΡΑΦΙΑ ΕΠΙΠΟΛΗΣ, ΕΚ ΣΤΗ ΣΥΝΕΔΡΙΑ	2,26
040032007	ΑΚΤΙΝΟΓΡΑΦΙΑ ΘΩΡΑΚΙΚΗΣ ΜΟΙΡΑΣ - ΣΠΟΝΔΥΛΙΚΗΣ ΣΤΗΛΗΣ (ΘΜΣΣ)	4,05
400000043	ΑΚΤΙΝΟΓΡΑΦΙΑ ΚΑΤΑ COMBERG	5,46
040032012	ΑΚΤΙΝΟΓΡΑΦΙΑ ΚΝΗΜΗΣ	4,05
400000044	ΑΚΤΙΝΟΓΡΑΦΙΑ ΚΟΓΧΩΝ, ΔΑΚΡΥΚΩΝ ΠΟΡΩΝ Κ.Λ.Π.	3,43
040000017	ΑΚΤΙΝΟΓΡΑΦΙΑ ΚΟΙΛΙΑΣ	4,05
040021009	ΑΚΤΙΝΟΓΡΑΦΙΑ ΚΡΑΝΙΟΥ ΕΚ ΣΤΗΣ ΘΕΣΕΩΣ	2,44
040032014	ΑΚΤΙΝΟΓΡΑΦΙΑ ΛΕΚ ΝΗΣ ΚΑΙ ΚΑΤΑ ΙΣΧΙΟΝ ΑΡΘΡΩΣΕΩΝ	4,05
040032011	ΑΚΤΙΝΟΓΡΑΦΙΑ ΜΗΡΙΑΙΟΥ	4,05
040021007	ΑΚΤΙΝΟΓΡΑΦΙΑ ΟΔΟΝΤΩΝ	1,23
040032013	ΑΚΤΙΝΟΓΡΑΦΙΑ ΟΣΤΩΝ ΑΝΤΙΒΡΑΧΙΟΥ	4,05
040032008	ΑΚΤΙΝΟΓΡΑΦΙΑ ΟΣΦΥΙΚΗΣ Η ΑΥΧΕΝΙΚΗΣ ΜΟΙΡΑΣ - ΣΠΟΝΔΥΛΙΚΗΣ ΣΤΗΛΗΣ	4,05
040033002	ΑΚΤΙΝΟΓΡΑΦΙΑ ΟΥΡΟΔΟΧΟΥ ΚΥΣΤΕΩΣ (ΑΠΕΚΚΡΙΤΙΚΗ ΚΥΣΤΕΟΓΡΑΦΙΑ)	2,44
040032004	ΑΚΤΙΝΟΓΡΑΦΙΑ ΠΗΧΕΟΚΑΡΠΙΚΗΣ ΑΡΘΡΩΣΗΣ ΓΙΑ ΚΑΘΕ ΠΛΗΡΗ ΕΞΕΤΑΣΗ ΜΕ ΔΥΟ ΑΚΤΙΝΟΓΡΑΦΙΕΣ FACE & PROFIL, ΓΙΑ ΚΑΘΕ ΠΛΑΓΙΟ	3,26
040032001	ΑΚΤΙΝΟΓΡΑΦΙΑ ΠΗΧΕΟΚΑΡΠΙΚΗΣ ΑΡΘΡΩΣΗΣ ΓΙΑ ΚΑΘΕ ΠΡΟΒΟΛΗ	1,64
040000037	ΑΚΤΙΝΟΓΡΑΦΙΑ ΤΗΣ ΚΑΤ ΓΟΝΥ ΑΡΘΡΩΣΕΩΣ (PROFILE)	2,26
040032018	ΑΚΤΙΝΟΓΡΑΦΙΑ ΤΗΣ ΚΑΤΑ ΓΟΝΥ ΑΡΘΡΩΣΕΩΣ (FACE & PROFILE) ΕΚΑΣΤΗ ΠΡΟΒΟΛΗ	2,26
040032005	ΑΚΤΙΝΟΓΡΑΦΙΕΣ ΑΝΤΙΒΡΑΧΙΟΥ ΓΙΑ ΚΑΘΕ ΠΛΗΡΗ ΕΞΕΤΑΣΗ ΜΕ ΔΥΟ ΑΚΤΙΝΟΓΡΑΦΙΕΣ FACE & PROFIL, ΓΙΑ ΚΑΘΕ ΠΛΑΓΙΟ	3,26
040032002	ΑΚΤΙΝΟΓΡΑΦΙΕΣ ΑΝΤΙΒΡΑΧΙΟΥ ΓΙΑ ΚΑΘΕ ΠΡΟΒΟΛΗ	1,64
040000023	ΑΚΤΙΝΟΓΡΑΦΙΕΣ ΛΟΞΕΣ, ΚΑΡΔΙΑΣ, ΚΑΘΕ ΠΡΟΒΟΛΗ	4,05
040032006	ΑΚΤΙΝΟΓΡΑΦΙΕΣ ΠΟΔΟΚΝΗΜΙΚΗΣ ΓΙΑ Κ ΘΕ ΠΛΗΡΗ ΕΞΕΤΑΣΗ ΜΕ ΔΥΟ ΑΚΤΙΝΟΓΡΑΦΙΕΣ FACE & PROFIL, ΓΙΑ ΚΑΘΕ ΠΛΑΓΙΟ	3,26
040032003	ΑΚΤΙΝΟΓΡΑΦΙΕΣ ΠΟΔΟΚΝΗΜΙΚΗΣ ΓΙΑ ΚΑΘΕ ΠΡΟΒΟΛΗ	1,64
040000063	ΑΚΤΙΝΟΛΟΓΙΚΗ ΜΕΛΕΤΗ ΜΕΤΑ ΤΗ ΒΗΜΑΤΟΔΟΤΗΣΗ (ΤΗΛΑΚΤΙΝΟΓΡΑΦΙΑ ΚΑΡΔΙΑΣ, FACE ΚΑΙ PROFIL)	6,4
040035004	ΑΚΤΙΝΟΛΟΓΙΚΟΣ ΕΛΕΓΧΟΣ ΑΝΩΤΕΡΩ ΠΕΠΤΙΚΟΥ ΔΙΠΛΗ ΣΚΙΑΓΡΑΦΗΣΗ (ΠΕΡΙΛΑΜΒΑΝΕΙ ΑΚΤΙΝΟΣΚΟΠΗΣΗ, ΒΑΡΙΟ, ΑΝΑΒΡΑΖΟΝΤΑ ΚΟΚΚΙΑ Η	21,13
040035001	ΑΚΤΙΝΟΛΟΓΙΚΟΣ ΕΛΕΓΧΟΣ ΟΙΣΟΦΑΓΟΥ (ΠΕΡΙΛΑΜΒΑΝΕΙ ΑΚΤΙΝΟΣΚΟΠΗΣΗ, ΒΑΡΙΟ ΚΑΙ 4 ΛΗΨΕΙΣ ΣΕ ΔΥΟ ΠΛΑΚΕΣ)	7,04
040035002	ΑΚΤΙΝΟΛΟΓΙΚΟΣ ΕΛΕΓΧΟΣ ΑΝΩΤΕΡΩ ΠΕΠΤΙΚΟΥ ΑΠΛΟΣ (ΠΕΡΙΛΑΜΒΑΝΕΙ ΑΚΤΙΝΟΣΚΟΠΗΣΗ, ΒΑΡΙΟ 2 ΛΗΨΕΙΣ ΟΙΣΟΦΑΓΟΥ ΣΕ ΜΙΑ ΠΛΑΚΑ, 3	17,61
040035017	ΑΚΤΙΝΟΣΚΟΠΗΣΗ ΠΕΠΤΙΚΟΥ ΣΩΛΗΝΟΣ ΣΤΟΜΑΧΟΥ ΚΑΙ ΕΝΤΕΡΟΥ	4,99
040000033	ΑΚΤΙΝΟΣΚΟΠΗΣΗ ΘΩΡΑΚΑ (ΠΝΕΥΜΟΝΩΝ ΚΑΙ ΚΑΡΔΙΑΣ)	1,88
040035015	ΑΚΤΙΝΟΣΚΟΠΗΣΗ ΚΑΙ ΑΚΤΙΝΟΓΡΑΦΙΑ ΣΤΟΜΑΧΟΥ ΔΩΔΕΚΑΔΑΚΤΥΛΟΥ	4,99

Κωδ. Προϊόντος	Περιγραφή	Τιμή
040000035	ΑΚΤΙΝΟΣΚΟΠΗΣΗ ΚΑΙ ΑΚΤΙΝΟΓΡΑΦΙΑ ΠΝΕΥΜΟΝΩΝ	4,05
040035022	ΑΚΤΙΝΟΣΚΟΠΗΣΗ ΚΑΙ ΑΚΤΙΝΟΓΡΑΦΙΑ (ΥΠΟΝΟΕΙ ΜΙΑ ΑΚΤΙΝΟΓΡΑΦΙΑ) ΣΤΟΜΑΧΟΥ, 12ΔΑΚΤΥΛΟΥ	3,93
040035013	ΑΚΤΙΝΟΣΚΟΠΗΣΗ ΚΑΙ 4 ΑΚΤΙΝΟΓΡΑΦΙΕΣ ΚΑΤΑ ΣΕΙΡΑ ΔΩΔΕΚΑΔΑΚΤΥΛΟΥ	8,01
040035011	ΑΚΤΙΝΟΣΚΟΠΗΣΗ ΠΑΧΕΟΣ ΕΝΤΕΡΟΥ	4,05
040035016	ΑΚΤΙΝΟΣΚΟΠΗΣΗ ΠΑΧΕΟΣ ΕΝΤΕΡΟΥ ΠΕΡΟΣ	3,46
040035012	ΑΚΤΙΝΟΣΚΟΠΗΣΗ ΠΑΧΕΟΣ ΕΝΤΕΡΟΥ: ΕΚ ΣΤΗ ΑΚΤΙΝΟΓΡΑΦΙΑ ΕΠΙ ΠΛΕΟΝ (ΕΩΣ 2)	4,05
040035014	ΑΚΤΙΝΟΣΚΟΠΗΣΗ ΣΤΟΜΑΧΟΥ ΔΩΔΕΚΑΔΑΚΤΥΛΟΥ (ΜΕΤΑ ΦΑΡΜΑΚΟΥ)	3,46
040035018	ΑΚΤΙΝΟΣΚΟΠΗΣΗ ΤΟΥ ΠΑΧΕΟΣ ΕΝΤΕΡΟΥ ΔΙ' ΥΠΟΚΛΥΣΜΟΥ (ΜΕΤΑ ΦΑΡΜΑΚΟΥ) 450 GR	4,05
040000034	ΑΚΤΙΝΟΣΚΟΠΗΣΗ ΥΠΟΧΟΝΔΡΙΩΝ (ΗΠΑΤΟΣ)	1,88
130000305	ΑΛΒΟΥΜΙΝΗ ΕΝΥ	4
130000306	ΑΛΒΟΥΜΙΝΗ ΟΡΟΥ	4
130000071	ΑΛΔΟΛΑΣΗ ΑΙΜΑΤΟΣ	2,26
130000038	ΑΛΚΑΛΙΚΗ ΦΩΣΦΑΤΑΣΗ ΑΙΜΑΤΟΣ (ALP)	5,02
110000080	ΑΛΚΑΛΙΚΗ ΦΩΣΦΑΤΑΣΗ ΛΕΥΚΩΝ ΑΙΜΟΣΦΑΙΡΙΩΝ (AP)	2,26
110000039	ΑΛΚΑΛΙΚΗ ΦΩΣΦΑΤΑΣΗ ΛΕΥΚΩΝ ΑΙΜΟΣΦΑΙΡΙΩΝ	0
400000020	ΑΛΛΟΤΡΙΑ ΣΩΜΑΤΑ ΕΠΙΦΕΥΚΟΤΟΣ Ή ΚΕΡΑΤΟΕΙΔΟΥΣ	1,76
130000021	Α-ΜΑΝΝΟΣΙΔΑΣΗ (ΛΕΥΚΑ)	0
380019002	ΑΜΕΣΗ Ή ΕΜΜΕΣΗ ΣΥΝΕΧΗΣ ΕΚΤΑΣΗ	0
130000195	ΑΜΙΝΟΞΕΑ ΜΕ ΗPLC ΤΟΥ ΕΝΥ	79,24
130000045	ΑΜΜΩΝΙΑ ΑΙΜΑΤΟΣ	5,02
130000033	ΑΜΜΩΝΙΑ ΟΡΟΥ	5,99
250000005	ΑΜΝΙΟΠΑΡΑΚΕΝΤΗΣΗ	9,51
050000025	ΑΜΟΙΒΗ ΝΑΡΚΩΣΕΩΣ ΓΙΑ ΕΚΤΕΛΕΣΗ ΗΛΕΚΤΡΟΣΠΑΣΜΟΘΕΡΑΠΕΙΩΝ (ΜΟΝΟ ΣΕ ΝΟΣ/ΜΕΙΑ & ΨΥΧΙΑΤΡΙΚΕΣ ΚΛΙΝΙΚΕΣ), ΓΙΑ ΚΑΘΕ ΑΣΘΕΝΗ	7,04
270000042	ΑΝΑΛΥΣΗ Β ΔΙΣΗΣ (CAIT ANALYSIS)	603,88
250000007	ΑΝΑΛΥΣΗ ΔΕΡΜΑΤΟΓΛΥΦΙΚΩΝ	4,75
270000046	ΑΝΑΛΥΣΗ ΙΣΟΡΡΟΠΙΑΣ	76,54
110000135	ΑΝΑΛΥΣΗ ΚΑΜΠΥΛΗΣ ΚΟΡΕΣΜΟΥ ΟΞΥΑΙΜΟΣΦΑΙΡΙΝΗΣ	14,23
270000048	ΑΝΑΛΥΣΗ ΚΙΝΗΣΗΣ ΑΥΧΕΝΙΚΗΣ ΜΟΙΡΑΣ	0
270000049	ΑΝΑΛΥΣΗ ΚΙΝΗΣΗΣ ΟΣΦΥΙΚΗΣ ΜΟΙΡΑΣ	0
250000006	ΑΝΑΛΥΣΗ ΜΕΙΩΣΕΩΣ	37,95
270000047	ΑΝΑΛΥΣΗ ΜΥΙΚΟΥ ΕΡΓΟΥ ΙΣΧΥΟΣ	0
380047004	ΑΝΑΤΑΞΗ ΕΞΑΡΘΡΗΜΑΤΩΝ ΣΤΕΡΝΟΚΛΕΙΔΙΚΗΣ ΚΑΙ ΑΚΡΩΜΙΟΚΛΕΙΔΙΚΗΣ ΑΡΘΡΩΣΕΩΣ	4,05
380009001	ΑΝΑΤΑΞΗ ΚΑΤΑΓΜΑΤΟΣ ΒΡΑΧΙΟΝΙΟΥ	5,22
380047001	ΑΝΑΤΑΞΗ ΚΑΤΑΓΜΑΤΩΝ ΚΛΕΙΔΟΣ	0
380026001	ΑΝΑΤΑΞΗ ΚΑΤΑΓΜΑΤΩΝ ΜΗΡΟΥ ΜΕ ΕΦΑΡΜΟΓΗ ΓΥΨΟΥ	10,39
380047003	ΑΝΑΤΑΞΗ ΚΑΤΑΓΜΑΤΩΝ ΠΛΕΥΡΩΝ	0
380047002	ΑΝΑΤΑΞΗ ΚΑΤΑΓΜΑΤΩΝ ΩΜΟΠΛΑΤΗΣ	0
390000008	ΑΝΑΤΑΞΗ ΠΑΡΑΦΙΜΩΣΕΩΣ	4,05
540039012	ΑΝΑΤΑΞΗ ΡΙΝΙΚΟΥ ΟΣΤΟΥ ΑΠΛΟΥ ΚΑΤΑΓΜΑΤΟΣ	5,22
150000125	ΑΝΑΖΗΤΗΣΗ ΑΝΤΙΓΟΝΩΝ ΜΕ ΕΠΙΣΥΓΚΟΛΛΗΣΗ	0
180000006	ΑΝΑΖΗΤΗΣΗ ΔΗΛΗΤΗΡΙΩΝ ΜΕ ΦΑΣΜΑΤΟΣΚΟΠΙΚΗ ΕΞΕΤΑΣΗ ΑΙΜΑΤΟΣ	2,26
150000010	ΑΝΑΖΗΤΗΣΗ ΔΙΠΛΟΔΙΑΘΛΑΣΤΙΚΩΝ ΣΩΜΑΤΙΩΝ ΣΤΑ ΟΥΡΑ	1,76
110000083	ΑΝΑΖΗΤΗΣΗ ΚΥΤΤΑΡΩΝ ΕΡΥΘΗΜΑΤΩΔΟΥΣ ΛΥΚΟΥ (LE TEST)	4,05
150000016	ΑΝΑΖΗΤΗΣΗ ΣΠΕΙΡΟΧΑΙΤΗΣ ΔΙ' ΥΠΕΡΜΙΚΡΟΣΚΟΠΙΟΥ	0
120000077	ΑΝΑΖΗΤΗΣΗ ΦΥΛΕΤΙΚΗΣ ΧΡΩΜΑΤΙΝΗΣ SEX CHROMATINE	2,26

Κωδ. Προϊόντος	Περιγραφή	Τιμή
150000117	ΑΝΑΖΗΤΗΣΗ ΧΛΑΜΥΔΙΩΝ ΜΕ ΤΗ ΜΕΘΟΔΟ ΜΕΣΟΥ ΑΝΟΣΟΦΘΟΡΙΣΜΟΥ	11,89
380023001	ΑΝΑΙΜΑΚΤΗ ΘΕΡΑΠΕΙΑ ΚΑΤΑΓΜΑΤΩΝ ΚΑΙ ΠΑΘΗΣΕΩΝ ΟΣΤΩΝ ΛΕΚΑΝΗΣ	0
540048004	ΑΝΑΙΣΘΗΣΙΑ ΑΝΩ ΛΑΡΥΓΓΙΚΟΥ ΝΕΥΡΟΥ	4,05
050000023	ΑΝΑΙΣΘΗΣΙΑ ΓΙΑ ΔΙΑΓΝΩΣΤΙΚΗ ΑΡΘΡΟΣΚΟΠΗΣΗ	17,61
050000024	ΑΝΑΙΣΘΗΣΙΑ ΓΙΑ ΜΕΡΙΚΗ ΑΡΘΡΟΣΚΟΠΙΚΗ ΜΗΝΙΣΚΕΚΤΟΜΗ	17,61
050000020	ΑΝΑΙΣΘΗΣΙΑ ΓΙΑ ΜΕΤΑΜΟΣΧΕΥΣΗ ΚΑΡΔΙΑΣ	98,49
050000019	ΑΝΑΙΣΘΗΣΙΑ ΓΙΑ ΜΕΤΑΜΟΣΧΕΥΣΗ ΝΕΦΡΟΥ	73,87
560000029	ΑΝΑΛΥΣΗ DNA ΓΙΑ ΔΙΑΒΗΤΗ MODY 1,2,3K5 (ΓΟΝΙΔΙΑ HNF4A, GSK, HNF1A, HNF1B) ΜΕ MLPA	80
560000028	ΑΝΑΛΥΣΗ DNA ΓΙΑ ΔΙΑΒΗΤΗ MODY1 (ΓΟΝΙΔΙΟ HNF4A) ΜΕ SEQUENCING	80
560000026	ΑΝΑΛΥΣΗ DNA ΓΙΑ ΔΙΑΒΗΤΗ MODY2 (ΓΟΝΙΔΙΟ GSK) ΜΕ ΣΑΡΩΣΗ Κ SEQUENCING	80
560000027	ΑΝΑΛΥΣΗ DNA ΓΙΑ ΔΙΑΒΗΤΗ MODY3 (ΓΟΝΙΔΙΟ HNF1A) ΜΕ ΣΑΡΩΣΗ Κ SEQUENCING	80
560000003	ΑΝΑΛΥΣΗ ΜΙΚΡΟΔΟΥΡΟΦΟΡΙΚΗΣ ΑΣΤΑΘΕΙΑΣ DNA ΟΓΚΟΥ (MSI)	120
430000033	ΑΝΑΠΝΕΥΣΤΙΚΕΣ ΔΟΚΙΜΑΣΙΕΣ: Α) ΑΠΛΗ ΣΠΕΙΡΟΜΕΤΡΗΣΗ	4,14
430000034	ΑΝΑΠΝΕΥΣΤΙΚΕΣ ΔΟΚΙΜΑΣΙΕΣ: Β) ΚΑΘΟΡΙΣΜΟΣ ΥΠΟΛΕΙΠΟΜΕΝΟΥ ΑΕΡΟΣ	4,14
430000035	ΑΝΑΠΝΕΥΣΤΙΚΕΣ ΔΟΚΙΜΑΣΙΕΣ: Γ) ΚΑΘΟΡΙΣΜΟΣ ΙΚΑΝΟΤΗΤΑΣ ΔΙΑΛΥΣΕΩΣ ΟΞΥΓΟΝΟΥ	5,52
430000030	ΑΝΑΠΝΕΥΣΤΙΚΗ ΦΥΣΙΟΘΕΡΑΠΕΙΑ ΚΑΤΑ ΣΥΝΕΔΡΙΑ	1,5
120000492	ΑΝΑΣΟΧΗΜΙΚΟΣ ΤΙΤΛΟΣ ΠΑΡΑΓΟΝΤΩΝ ΣΥΜΠΛΗΡΩΜΑΤΟΣ (ΑΝΑ ΠΑΡΑΓΟΝΤΑ)	8
160000067	ΑΝΑΣΤΡΟΦΗ ΤΡΙΩΔΟΘΥΡΟΝΙΝΗ ΟΡΟΥ (RT3)	0
480000044	ΑΝΑΣΤΡΟΦΗ ΤΡΙΩΔΟΘΥΡΟΝΙΝΗ ΟΡΟΥ (RT3) - RIA	0
160000126	ΑΝΔΡΟΣΤΕΝΕΔΙΟΝΗ ΑΙΜΑΤΟΣ	20
040033008	ΑΝΙΟΥΣΑ ΟΥΡΗΘΡΟΓΡΑΦΙΑ	13,79
130000121	ΑΝΙΧΝΕΥΣΗ ΑΙΜΑΤΟΠΟΡΦΥΡΙΝΗΣ ΣΤΑ ΟΥΡΑ (ΦΑΣΜΑΤΙΚΩΣ)	2,88
120000063	ΑΝΙΧΝΕΥΣΗ ΑΝΤΙΕΧΙΝΟΚΟΚΚΙΚΩΝ ΑΝΤΙΣΩΜ ΤΩΝ	6,96
560000014	ΑΝΙΧΝΕΥΣΗ ΑΝΤΙΜΕΤΑΘΕΣΗΣ BCR-ABL ΜΕ RT-PCR	120
560000007	ΑΝΙΧΝΕΥΣΗ ΑΝΤΙΜΕΤΑΘΕΣΗΣ ΓΟΝΙΔΙΟΥ ALK ΣΕ ΙΣΤΟΛΟΓΙΚΟ ΥΛΙΚΟ ΜΕ ΑΝΟΣΟΙΣΤΟΧΗΜΕΙΑ	40
110000061	ΑΝΙΧΝΕΥΣΗ ΑΣΤΑΘΟΥΣ ΑΙΜΟΣΦΑΙΡΙΝΗΣ (ΚΑΤΑ ΡΑCΙΕ)	2,26
180000005	ΑΝΙΧΝΕΥΣΗ ΔΙΑΒΡΩΤΙΚΩΝ ΔΗΛΗΤΗΡΙΩΝ ΓΙΑ ΤΟΞΙΚΟΛΟΓΙΚΗ ΕΞΕΤΑΣΗ ΣΠΛΑΧΝΩΝ Ή ΤΡΟΦΙΜΩΝ	2,26
130000099	ΑΝΙΧΝΕΥΣΗ ΙΝΔΙΚΑΝΗΣ	2,88
130000139	ΑΝΙΧΝΕΥΣΗ ΙΣΤΙΔΙΝΗΣ (PAULY TEST)	7,16
130000136	ΑΝΙΧΝΕΥΣΗ ΚΡΥΣΤΑΛΛΩΝ ΧΟΛΗΣ ΚΑΙ ΜΙΚΡΟΣΦΑΙΡΟΛΙΩΝ	9,51
560000006	ΑΝΙΧΝΕΥΣΗ ΜΕΤΑΘΕΣΗΣ ΓΟΝΙΔΙΟΥ ALK ΣΕ ΙΣΤΟΛΟΓΙΚΟ ΥΛΙΚΟ ΜΕ IN SITU ΙΒΡΙΔΙΣΜΟ	120
560000021	ΑΝΙΧΝΕΥΣΗ ΜΕΤΑΛΛΑΞΕΩΝ JAK2/V617F ΜΕ ΑΛΛΗΛΟΕΙΔΙΚΗ PCR	80
560000001	ΑΝΙΧΝΕΥΣΗ ΜΕΤΑΛΛΑΞΕΩΝ KRAS (ΕΞΩΝΙΑ 2,3,4) ΣΕ ΙΣΤΟΛΟΓΙΚΟ (ΚΥΒΟΣ ΠΑΡΑΦΙΝΗΣ) Ή ΚΥΤΤΑΡΟΛΟΓΙΚΟ ΥΛΙΚΟ	160
560000002	ΑΝΙΧΝΕΥΣΗ ΜΕΤΑΛΛΑΞΕΩΝ NRAS (2,3,4) ΣΕ ΙΣΤΟΛΟΓΙΚΟ Ή ΚΥΤΤΑΡΟΛΟΓΙΚΟ ΥΛΙΚΟ	160
560000005	ΑΝΙΧΝΕΥΣΗ ΜΕΤΑΛΛΑΞΕΩΝ ΓΟΝΙΔΙΟΥ EGFR (ΕΞΩΝΙΑ 18,19,20,21) ΣΕ ΙΣΤΟΛΟΓΙΚΟ ΥΛΙΚΟ	160
560000009	ΑΝΙΧΝΕΥΣΗ ΜΕΤΑΛΛΑΞΗΣ BRAF V600E 9 (ΕΞΩΝΙΑ 11,15) ΣΕ ΙΣΤΟΛΟΓΙΚΟ ΥΛΙΚΟ (ΤΟ ΕΝΑ)	75
560000008	ΑΝΙΧΝΕΥΣΗ ΜΕΤΑΛΛΑΞΗΣ BRAF V600E 9 (ΕΞΩΝΙΑ 11,15) ΣΕ ΙΣΤΟΛΟΓΙΚΟ ΥΛΙΚΟ	130
180000002	ΑΝΙΧΝΕΥΣΗ ΜΕΤΑΛΛΙΚΩΝ ΔΗΛΗΤΗΡΙΩΝ ΓΙΑ ΤΟΞΙΚΟΛΟΓΙΚΗ ΕΞΕΤΑΣΗ ΣΠΛΑΧΝΩΝ Ή ΤΡΟΦΙΜΩΝ ΚΑΤΑ ΤΗΝ ΜΕΘΟΔΟΝ OCIER ΚΟΗΝ	2,88

Κωδ. Προϊόντος	Περιγραφή	Τιμή
130000206	ΑΝΙΧΝΕΥΣΗ ΜΟΛΥΒΔΟΥ Ή ΙΩΔΙΟΥ ΣΤΑ ΟΥΡΑ Ή ΣΤΟ ΑΙΜΑ - ΕΛΕΓΧΟΣ ΜΟΛΥΒΔΟΥ Ή ΠΡΟΣΔΙΟΡΙΣΜΟΣ ΜΟΛΥΒΔΟΥ - ΠΡΟΣΔΙΟΡΙΣΜΟΣ	5,22
180000003	ΑΝΙΧΝΕΥΣΗ ΟΡΓΑΝΙΚΩΝ ΔΗΛΗΤΗΡΙΩΝ ΓΙΑ ΤΟΞΙΚΟΛΟΓΙΚΗ ΕΞΕΤΑΣΗ ΣΠΛΑΧΝΩΝ Ή ΤΡΟΦΙΜΩΝ ΚΑΤΑ ΤΗΝ ΜΕΘΟΔΟΝ STASS ΟΤΤΟ	4,05
130000138	ΑΝΙΧΝΕΥΣΗ ΟΡΓΑΝΙΚΩΝ ΟΞΕΩΝ ΣΤΑ ΟΥΡΑ (DNRH)	7,16
180000004	ΑΝΙΧΝΕΥΣΗ ΠΤΗΤΙΚΩΝ ΔΗΛΗΤΗΡΙΩΝ ΓΙΑ ΤΟΞΙΚΟΛΟΓΙΚΗ ΕΞΕΤΑΣΗ ΣΠΛΑΧΝΩΝ Ή ΤΡΟΦΙΜΩΝ	2,26
560000010	ΑΝΙΧΝΕΥΣΗ ΥΠΕΡΕΚΦΡΑΣΗΣ Ή ΜΕΤΑΛΛΑΞΕΩΝ ΣΤΑ ΓΟΝΙΔΙΑ C-KIT/PDGFR (ΑΝΑ ΜΕΤΑΛΛΑΞΗ)	70
130000042	ΑΝΙΧΝΕΥΣΗ ΦΑΡΜΑΚΩΝ ΣΕ ΒΙΟΛΟΓΙΚΑ ΥΓΡΑ, ΚΑΤΑ ΔΕΙΓΜΑ: Α) ΑΝΙΧΝΕΥΣΗ ΑΛΚΑΛΟΕΙΔΩΝ (ΙΣΟΚΙΝΥΛΙΝΗΣ ΠΑΡΑΓΩΓΩΝ) GLC	18,14
130000043	ΑΝΙΧΝΕΥΣΗ ΦΑΡΜΑΚΩΝ ΣΕ ΒΙΟΛΟΓΙΚΑ ΥΓΡΑ, ΚΑΤΑ ΔΕΙΓΜΑ: Β) ΑΝΙΧΝΕΥΣΗ ΒΑΡΒΙΟΥΡΙΚΩΝ	8,28
130000044	ΑΝΙΧΝΕΥΣΗ ΦΑΡΜΑΚΩΝ ΣΕ ΒΙΟΛΟΓΙΚΑ ΥΓΡΑ, ΚΑΤΑ ΔΕΙΓΜΑ: Γ) ΑΝΙΧΝΕΥΣΗ ΦΑΙΝΟΘΕΙΑΖΙΝΩΝ	8,28
560000018	ΑΝΙΧΝΕΥΣΗ ΧΙΜΑΙΡΙΚΩΝ ΜΕΤΑΓΓΡΑΦΩΝ BCR/ABL ΜΕ ΠΟΣΟΤΙΚΗ REAL-TIME PCR	120
560000020	ΑΝΙΧΝΕΥΣΗ ΧΙΜΑΙΡΙΚΩΝ ΜΕΤΑΓΓΡΑΦΩΝ PML/RARAME ΠΟΣΟΤΙΚΗ REAL-TIME PCR	120
560000019	ΑΝΙΧΝΕΥΣΗ ΧΙΜΑΙΡΙΚΩΝ ΜΕΤΑΓΓΡΑΦΩΝ PML/RARA ΜΕ ΠΟΣΟΤΙΚΗ PCR	80
560000017	ΑΝΙΧΝΕΥΣΗ ΧΙΜΑΙΡΙΚΩΝ ΜΕΤΑΓΓΡΑΦΩΝ BCR/ABL ΜΕ ΠΟΙΟΤΙΚΗ PCR	80
120000294	ΑΝΟΣΟΗΛΕΚΤΡΟΦΟΡΗΣΗ Ή ΑΝΟΣΟΚΑΘΗΛΩΣΗ ΠΡΩΤΕΙΝΩΝ	10,8
120000292	ΑΝΟΣΟΗΛΕΚΤΡΟΦΟΡΗΣΗ ΚΑΙ ΑΝΟΣΟΔΙΑΧΥΣΗ ΣΦΑΙΡΙΝΩΝ	2,26
060000005	ΑΝΟΣΟΘΕΡΑΠΕΙΑ ΓΙΑ ΥΜΕΝΟΠΤΕΡΑ, ΚΑΘΕ ΣΥΝΕΔΡΙΑ	10,27
120000088	ΑΝΟΣΟΘΕΡΑΠΕΙΑ, ΕΚ ΣΤΗ ΣΥΝΕΔΡΙΑ	5
560000016	ΑΝΟΣΟΙΣΤΟΧΗΜΙΚΗ ΑΝΙΧΝΕΥΣΗ (6 ΑΝΤΙΔΡΑΣΤΗΡΙΑ) ΛΕΜΦΩΜΑΤΩΝ (ΓΙΑ ΚΑΘΕ ΕΝΑ ΧΩΡΙΣΤΑ)	20
560000015	ΑΝΟΣΟΙΣΤΟΧΗΜΙΚΗ ΑΝΙΧΝΕΥΣΗ (6 ΑΝΤΙΔΡΑΣΤΗΡΙΑ) ΛΕΜΦΩΜΑΤΩΝ (ΓΙΑ ΟΛΑ)	120
120000068	ΑΝΟΣΟΙΣΤΟΧΗΜΙΚΗ ΕΞΕΤΑΣΗ ΕΠΙ ΙΣΤΟΛΟΓΙΚΩΝ ΤΟΜΩΝ: Α) ΑΝΟΣΟΣΦΑΙΡΙΚΩΝ (IGM, IGG, IGA Κ.Λ.Π.)	16,46
120000069	ΑΝΟΣΟΙΣΤΟΧΗΜΙΚΗ ΕΞΕΤΑΣΗ ΕΠΙ ΙΣΤΟΛΟΓΙΚΩΝ ΤΟΜΩΝ: Β) ΑΛΛΟΥ ΑΝΤΙΓΟΝΟΥ (Π.Χ. ΛΥΣΥΖΥΜΗ Η ΑΥΣΤΡΑΛΙΑΝΟ ΑΝΤΙΓΟΝΟ Η ΑJ -	8,28
560000004	ΑΝΟΣΟΙΣΤΟΧΗΜΙΚΗ ΜΕΛΕΤΗ ΜΙΚΡΟΔΟΥΡΥΦΟΡΙΚΗΣ ΑΣΤΑΘΕΙΑΣ ΣΕ ΙΣΤΟΛΟΓΙΚΟ ΥΛΙΚΟ (4 ΑΝΤΙΣΩΜΑΤΑ)	80
560000013	ΑΝΟΣΟΙΣΤΟΧΗΜΙΚΗ ΜΕΛΕΤΗ ΟΙΣΤΡΟΓΟΝΙΚΩΝ ΚΑΙ ΠΡΟΓΕΝΕΣΤΟΝΙΚΩΝ ΥΠΟΔΟΧΕΩΝ	40
120000494	ΑΝΟΣΟΚΑΘΗΛΩΣΗ ENY ΜΕΤΑ ΑΠΟ ΣΥΜΠΥΚΝΩΣΗ	28
120000500	ΑΝΟΣΟΚΑΘΗΛΩΣΗ ΟΡΟΥ	28
490000097	ΑΝΟΣΟΚΑΘΗΛΩΣΗ ΟΡΟΥ	28
120000295	ΑΝΟΣΟΚΑΘΗΛΩΣΗ ΟΥΡΩΝ ΜΕΤΑ ΑΠΟ ΣΥΜΠΥΚΝΩΣΗ	28
120000030	ΑΝΟΣΟΛΟΓΙΚΗ ΤΥΠΟΠΟΙΗΣΗ ΑΝΤΙΓΟΝΩΝ ΜΕ ΜΟΝΟΚΛΩΝΙΚΟΥΣ ΑΝΤΙΟΡΟΥΣ ΑΝΑ ΔΕΙΓΜΑ	9,51
120000493	ΑΝΟΣΟΠΡΟΣΔΙΟΡΙΣΜΟΣ ΓΙΑ ΑΝΤΙΓΟΝΟ ΟΓΚΟΥ. ΕΚΑΣΤΟ. (ΚΑΡΚΙΝΙΚΟΙ ΔΕΙΚΤΕΣ)	14
120000489	ΑΝΟΣΟΠΡΟΣΔΙΟΡΙΣΜΟΣ ΓΙΑ ΑΝΤΙΓΟΝΟ ΟΓΚΟΥ, ΠΟΙΟΤΙΚΗ Η ΗΜΙΠΟΣΟΤΙΚΗ (ΠΧ ΚΑΡΚΙΝΟΥ ΟΥΡΟΔΟΧΟΥ ΚΥΣΤΗΣ ΣΤΑ ΟΥΡΑ)	30
120000127	ΑΝΟΣΟΣΦΑΙΡΙΝΗ IGA	11,89
120000129	ΑΝΟΣΟΣΦΑΙΡΙΝΗ IGE	11,89
120000128	ΑΝΟΣΟΣΦΑΙΡΙΝΗ IGM	11,89
120000126	ΑΝΟΣΟΣΦΑΙΡΙΝΗ IGG	11,89
120000074	ΑΝΟΣΟΣΦΑΙΡΙΝΗ Μ ΕΙΔΙΚΗ Ή MBT ΑΝΑ ΔΕΙΓΜΑ	6,66
560000011	ΑΝΟΣΟΙΣΤΟΧΗΜΙΚΗ ΜΕΛΕΤΗ ΥΠΕΡΕΚΦΡΑΣΗΣ HER2 ΓΟΝΙΔΙΟΥ	40
120000505	ΑΝΤΙ - SCI 70	15

Κωδ. Προϊόντος	Περιγραφή	Τιμή
120000504	ΑΝΤΙ - ΕΝΑ ΑΝΤΙΣΩΜΑΤΑ (SCREENING)	15
120000513	ΑΝΤΙ- LKM 1	10
120000526	ΑΝΤΙ- LKM 2	10
120000527	ΑΝΤΙ- LKM 3	10
120000511	ΑΝΤΙ- SSA (RO) ΑΝΤΙΣΩΜΑΤΑ	10
120000512	ΑΝΤΙ- SSB (LA)	10
120000520	ΑΝΤΙ-CCP	15
120000524	ΑΝΤΙ-SCL70	10
120000510	ΑΝΤΙ-SM ΑΝΤΙΣΩΜΑΤΑ	10
120000142	ΑΝΤΙΓΟΝΑ ΙΣΤΟΣΥΜΒΑΤΟΤΗΤΑΣ HLA-DR	33,19
120000041	ΑΝΤΙΓΟΝΟ Ε (HBE AG)	9,51
450000009	ΑΝΤΙΓΟΝΟ Ε (HBE AG) - RIA	0
160000093	ΑΝΤΙΔΙΟΥΡΗΤΙΚΗ ΟΡΜΟΝΗ	0
110000082	ΑΝΤΙΔΡΑΣΗ PAS	4,49
150000039	ΑΝΤΙΔΡΑΣΗ ZONDEK - FRIEDMAN	0
130000057	ΑΝΤΙΔΡΑΣΗ ΚΥΗΣΕΩΣ GALLI MANINI ΚΑΙ ΛΟΙΠΑ TEST ΚΥΗΣΕΩΣ	2,26
120000062	ΑΝΤΙΕΧΙΝΟΚΟΚΚΙΚ ΑΝΤΙΣΩΜΑΤΑ	4,75
110000096	ΑΝΤΙΘΡΟΜΒΙΝΗ III	3
120000095	ΑΝΤΙΘΥΡΕΟΕΙΔΙΚΑ ΑΝΤΙΣΩΜΑΤΑ (ΑΘΑ) ΑΝΤΙ-T	6,22
450000019	ΑΝΤΙΘΥΡΕΟΕΙΔΙΚΑ ΑΝΤΙΣΩΜΑΤΑ (ΑΘΑ) ΑΝΤΙ-T - RIA	0
120000093	ΑΝΤΙΘΥΡΕΟΣΦΑΙΡΙΝΙΚΑ ΑΝΤΙΣΩΜΑΤΑ (ΑΝΤΙ-TG)	6,22
450000017	ΑΝΤΙΘΥΡΕΟΣΦΑΙΡΙΝΙΚΑ ΑΝΤΙΣΩΜΑΤΑ (ΑΝΤΙ-TG) - RIA	0
120000402	ΑΝΤΙ-ΘΥΡΕΟΣΦΑΙΡΙΝΙΚΑ ΑΝΤΙΣΩΜΑΤΑ (ΑΝΤΙ-TG)	12
120000525	ΑΝΤΙΚΕΝΤΡΟΜΕΡΙΔΙΑΚΑ ΑΝΤΙΣΩΜΑΤΑ	15
120000503	ΑΝΤΙΚΕΝΤΡΟΜΕΡΙΔΙΑΚΑ ΑΝΤΙΣΩΜΑΤΑ (ACA)	15
120000094	ΑΝΤΙΜΙΚΡΟΣΩΜΙΑΚΑ ΑΝΤΙΣΩΜΑΤΑ (ΑΝΤΙ-M, ΑΝΤΙ-ΤΡΟ, Α-ΤΡΟ)	6,22
450000018	ΑΝΤΙΜΙΚΡΟΣΩΜΙΑΚΑ ΑΝΤΙΣΩΜΑΤΑ (ΑΝΤΙ-M, ΑΝΤΙ-ΤΡΟ, Α-ΤΡΟ) - RIA	0
120000097	ΑΝΤΙΜΙΤΟΧΟΝΔΡΙΑΚΑ ΑΝΤΙΣΩΜΑΤΑ (ΑΜΑ Η ΑΝΤΙ-ΑΜΑ)	0
450000020	ΑΝΤΙΜΙΤΟΧΟΝΔΡΙΑΚΑ ΑΝΤΙΣΩΜΑΤΑ (ΑΜΑ Η ΑΝΤΙ-ΑΜΑ) - RIA	0
120000161	ΑΝΤΙΠΥΡΗΝΙΚΑ ΑΝΤΙΣΩΜΑΤΑ (ΑΝΑ)	9,51
160000060	ΑΝΤΙΠΥΡΗΝΙΚΟΣ ΠΑΡΑΓΩΝ	5,46
430000042	ΑΝΤΙΣΤΑΣΕΙΣ ΑΕΡΑΓΩΓΩΝ	10,56
150000082	ΑΝΤΙΣΤΡΕΠΤΟΛΥΣΙΝΗ (ASTO)	3,43
120000262	ΑΝΤΙΣΩΜΑ HIV, I ΚΑΙ II, ΑΠΛΗ	9
120000057	ΑΝΤΙΣΩΜΑ ΕΡΥΘΡΑΣ IGG	7,16
120000058	ΑΝΤΙΣΩΜΑ ΕΡΥΘΡΑΣ IGM	7,16
550000006	ΑΝΤΙΣΩΜΑ ΕΡΥΘΡΑΣ IGG	7,16
550000007	ΑΝΤΙΣΩΜΑ ΕΡΥΘΡΑΣ IGM	7,16
120000488	ΑΝΤΙΣΩΜΑ ΗΠΑΤΙΤΙΔΑΣ C	9
120000119	ΑΝΤΙΣΩΜΑΤΑ DNA (ΑΝΤΙ-DNA) AB(S) (ΑΝΑΛΥΣΗ ΚΥΤΤΑΡΙΚΟΥ ΚΥΚΛΟΥ)	10,39
120000514	ΑΝΤΙΣΩΜΑΤΑ ΕΝΑΝΤΙ ΕΝΔΟΜΥΙΟΥ	18
120000519	ΑΝΤΙΣΩΜΑΤΑ IGG ΕΝΑΝΤΙ ΑΝΤΙΦΩΣΦΟΛΙΠΙΔΙΩΝ	15
120000528	ΑΝΤΙΣΩΜΑΤΑ IGM ΕΝΑΝΤΙ ΑΝΤΙΦΩΣΦΟΛΙΠΙΔΙΩΝ	15
150000087	ΑΝΤΙΣΩΜΑΤΑ ΔΙΑ ΤΟΞΟΠΛΑΣΜΑ	5,46
120000061	ΑΝΤΙΣΩΜΑΤΑ ΕΝΑΝΤΙ BRUCELLA MELITENSIS	4,75
120000060	ΑΝΤΙΣΩΜΑΤΑ ΕΝΑΝΤΙ LEISMANIA DONOVANI	5,75
120000521	ΑΝΤΙΣΩΜΑΤΑ ΕΝΑΝΤΙ ΑΝΤΙΓΟΝΟΥ ΙΟΥ ΗΠΑΤΙΤΙΔΑΣ (ΑΝΤΙ ? HBE)	3
120000039	ΑΝΤΙΣΩΜΑΤΑ ΕΝΑΝΤΙ ΑΥΣΤΡΑΛΙΑΝΟΥ ΑΝΤΙΓΟΝΟΥ (ΑΝΤΙ-HBS) (ΔΕΙΚΤΗΣ ΗΠΑΤΙΤΙΔΑΣ Β)	9,51



Κωδ. Προϊόντος	Περιγραφή	Τιμή
450000005	ΑΝΤΙΣΩΜΑΤΑ ΕΝΑΝΤΙ ΑΥΣΤΡΑΛΙΑΝΟΥ ΑΝΤΙΓΟΝΟΥ (ΑΝΤΙ-HBS) (ΔΕΙΚΤΗΣ ΗΠΑΤΙΤΙΔΑΣ Β) - RIA	0
120000498	ΑΝΤΙΣΩΜΑΤΑ ΕΝΑΝΤΙ ΒΑΣΙΚΗΣ ΜΕΜΒΡΑΝΗΣ	12
120000515	ΑΝΤΙΣΩΜΑΤΑ ΕΝΑΝΤΙ ΓΛΙΑΔΙΝΗΣ IGG	23
120000516	ΑΝΤΙΣΩΜΑΤΑ ΕΝΑΝΤΙ ΓΛΙΑΔΙΝΗΣ IGA	15
120000518	ΑΝΤΙΣΩΜΑΤΑ ΕΝΑΝΤΙ ΕΝΔΟΓΕΝΟΥΣ ΠΑΡΑΓΟΝΤΑ	15
120000159	ΑΝΤΙΣΩΜΑΤΑ ΕΝΑΝΤΙ ΕΠΙΝΕΦΡΙΔΙΩΝ	6,22
120000517	ΑΝΤΙΣΩΜΑΤΑ ΕΝΑΝΤΙ ΙΣΤΙΚΗΣ ΤΡΑΝΣΓΛΟΥ-ΤΑΜΙΝΑΣΗΣ (ΑΝΤΙ-TTG)	17
120000506	ΑΝΤΙΣΩΜΑΤΑ ΕΝΑΝΤΙ ΚΑΡΔΙΟΛΙΠΙΝΗΣ IGG	15
120000507	ΑΝΤΙΣΩΜΑΤΑ ΕΝΑΝΤΙ ΚΑΡΔΙΟΛΙΠΙΝΗΣ IGM	15
120000052	ΑΝΤΙΣΩΜΑΤΑ ΕΝΑΝΤΙ ΜΥΚΟΠΛ ΣΜΑΤΟΣ ΠΝΕΥΜΟΝΙΑΣ IGA	7,16
120000053	ΑΝΤΙΣΩΜΑΤΑ ΕΝΑΝΤΙ ΜΥΚΟΠΛ ΣΜΑΤΟΣ ΠΝΕΥΜΟΝΙΑΣ IGG (ΜΥΚΟΠΛΑΣΜΑ ΠΝΕΥΜΟ IGG ABS)	7,16
120000054	ΑΝΤΙΣΩΜΑΤΑ ΕΝΑΝΤΙ ΜΥΚΟΠΛ ΣΜΑΤΟΣ ΠΝΕΥΜΟΝΙΑΣ IGM (ΜΥΚΟΠΛΑΣΜΑ ΠΝΕΥΜΟ IGM ABS)	7,16
120000157	ΑΝΤΙΣΩΜΑΤΑ ΕΝΑΝΤΙ ΟΡΧΕΟΣ	6,22
120000044	ΑΝΤΙΣΩΜΑΤΑ ΕΝΑΝΤΙ ΤΗΣ ΗΠΑΤΙΤΙΔΑΣ Α (ΑΝΤΙ HAV)	9,51
450000003	ΑΝΤΙΣΩΜΑΤΑ ΕΝΑΝΤΙ ΤΗΣ ΗΠΑΤΙΤΙΔΑΣ Α (ΑΝΤΙ-HAV) - RIA	0
120000416	ΑΝΤΙΣΩΜΑΤΑ ΕΝΑΝΤΙ ΤΗΣ ΘΥΡΟΕΙΔΙΚΗΣ ΥΠΕΡΟΞΕΙΔΑΣΗΣ (ΑΝΤΙ-TPO)	15
120000043	ΑΝΤΙΣΩΜΑΤΑ ΕΝΑΝΤΙ ΤΟΥ ΠΥΡΗΝΙΚΟΥ ΑΝΤΙΓΟΝΟΥ (ΑΝΤΙ -HBC) (ΔΕΙΚΤΗΣ ΗΠΑΤΙΤΙΔΑΣ Β)	9,51
450000007	ΑΝΤΙΣΩΜΑΤΑ ΕΝΑΝΤΙ ΤΟΥ ΠΥΡΗΝΙΚΟΥ ΑΝΤΙΓΟΝΟΥ (ΑΝΤΙ-HBC AG) (ΔΕΙΚΤΗΣ ΗΠΑΤΙΤΙΔΑΣ Β) - RIA	0
120000096	ΑΝΤΙΣΩΜΑΤΑ ΕΝΑΝΤΙ ΤΩΝ ΛΕΙΩΝ ΜΥΙΚΩΝ ΙΩΝ (ΑΣΜΑ)	7,16
120000160	ΑΝΤΙΣΩΜΑΤΑ ΕΝΑΝΤΙ ΤΩΝ ΥΠΟΔΟΧΩΝ ΤΗΣ ΑΚΕΤΥΛΧΟΛΙΝΗΣ Η ΑΝΤΙΣΩΜΑΤΑ ΜΥΑΣΘΕΝΕΙΑΣ GRAVIS	9,51
120000156	ΑΝΤΙΣΩΜΑΤΑ ΕΝΑΝΤΙ ΩΘΗΚΗΣ	6,22
120000167	ΑΝΤΙΣΩΜΑΤΑ ΙΝΣΟΥΛΙΝΗΣ	9,51
120000099	ΑΝΤΙΣΩΜΑΤΑ ΚΑΤΑ ΤΩΝ ΤΟΙΧΩΜΑΤΙΚΩΝ ΚΥΤΤΑΡΩΝ ΤΟΥ ΣΤΟΜΑΧΟΥ (PCSA Η ARCA)	6,22
220000026	ΑΝΥΣΜΑΤΟΚΑΡΔΙΟΓΡΑΦΗΜΑ	0
040000143	ΑΞΟΝΙΚΗ ΣΤΕΦΑΝΙΟΓΡΑΦΙΑ	100
040000078	ΑΞΟΝΙΚΗ ΤΟΜΟΓΡΑΦΙΑ: ΑΚΡΑ, ΚΑΘΕ ΑΝΩ Η ΚΑΤΩ ΑΚΡΟ ΧΩΡΙΣΤΑ (ΑΠΑΡΑΙΤΗΤΑ ΠΡΕΠΕΙ ΝΑ ΠΡΟΣΔΙΟΡΙΖΕΤΑΙ ΤΟ ΑΚΡΙΒΕΣ ΕΠΙΠΕΔΟ	71,11
040000072	ΑΞΟΝΙΚΗ ΤΟΜΟΓΡΑΦΙΑ: ΑΝΩ ΚΟΙΛΙΑ (ΠΕΡΙΛΑΜΒΑΝΟΝΤΑΙ: ΗΠΑΡ, ΧΟΛΕΟΦΟΡΟ ΣΥΣΤΗΜΑ, ΠΑΓΚΡΕΑΣ, ΣΠΛΗΝΑΣ) (C/T)	71,11
040000069	ΑΞΟΝΙΚΗ ΤΟΜΟΓΡΑΦΙΑ: ΕΓΚΕΦΑΛΙΚΟ ΚΡΑΝΙΟ (ΠΕΡΙΛΑΜΒΑΝΟΝΤΑΙ: ΟΣΤΑ, ΕΓΚΕΦΑΛΟΣ ΚΑΙ ΜΗΝΙΓΓΕΣ) (C/T)	71,11
040000071	ΑΞΟΝΙΚΗ ΤΟΜΟΓΡΑΦΙΑ: ΘΩΡΑΚΑΣ (ΠΕΡΙΛΑΜΒΑΝΟΝΤΑΙ: ΠΝΕΥΜΟΝΕΣ, ΚΑΡΔΙΑΓΓΕΙΑΚΟΣ ΣΧΗΜΑΤΙΣΜΟΣ, ΠΥΛΕΣ, ΜΕΣΘΩΡΑΚΙΟ, ΥΠΕΖΩΚΟΣ	71,11
040000074	ΑΞΟΝΙΚΗ ΤΟΜΟΓΡΑΦΙΑ: ΚΑΤΩ ΚΟΙΛΙΑ (ΠΕΡΙΛΑΜΒΑΝΟΝΤΑΙ: ΕΙΚΟΝΕΣ ΤΟΥ ΕΝΤΕΡΟΥ, ΕΣΩ ΓΕΝΝΗΤΙΚΑ ΟΡΓΑΝΑ ΓΥΝΑΙΚΑΣ, ΠΡΟΣΤΑΤΗΣ,	71,11
040000073	ΑΞΟΝΙΚΗ ΤΟΜΟΓΡΑΦΙΑ: ΟΠΙΣΘΟΠΕΡΙΤΟΝΑΙΟ (ΠΕΡΙΛΑΜΒΑΝΟΝΤΑΙ: ΝΕΦΡΟΙ, ΟΥΡΗΤΗΡΕΣ, ΜΕΓΑΛΑ ΑΓΓΕΙΑ ΚΟΙΛΙΑΣ, ΟΠΙΣΘΟΠΕΡΙΤΟΝΑΙΟΙ	71,11
040000070	ΑΞΟΝΙΚΗ ΤΟΜΟΓΡΑΦΙΑ: ΣΠΛΑΧΝΙΚΟ ΚΡΑΝΙΟ (ΠΕΡΙΛΑΜΒΑΝΟΝΤΑΙ: ΟΣΤΑ, ΜΟΡΙΑ ΠΡΟΣΩΠΟΥ, ΥΠΟΦΑΡΥΓΓΑΣ ΚΑΙ ΛΑΡΥΓΓΑΣ) (C/T)	71,11
040000075	ΑΞΟΝΙΚΗ ΤΟΜΟΓΡΑΦΙΑ: ΣΠΟΝΔΥΛΙΚΗΣ ΣΤΗΛΗΣ ΚΑΘΕ ΜΟΙΡΑ ΧΩΡΙΣΤΑ : ΑΥΧΕΝΙΚΗ (ΠΕΡΙΛΑΜΒΑΝΟΝΤΑΙ: ΟΣΤΑ, ΔΙΣΚΟΙ, ΝΩΤΙΑΙΟΣ ΣΩΛΗΝΑΣ ΜΕ	71,11
040000076	ΑΞΟΝΙΚΗ ΤΟΜΟΓΡΑΦΙΑ: ΣΠΟΝΔΥΛΙΚΗΣ ΣΤΗΛΗΣ ΚΑΘΕ ΜΟΙΡΑ ΧΩΡΙΣΤΑ: ΘΩΡΑΚΙΚΗ (ΠΕΡΙΛΑΜΒΑΝΟΝΤΑΙ: ΟΣΤΑ, ΔΙΣΚΟΙ, ΝΩΤΙΑΙΟΣ ΣΩΛΗΝΑΣ ΜΕ	71,11

Κωδ. Προϊόντος	Περιγραφή	Τιμή
040000077	ΑΞΟΝΙΚΗ ΤΟΜΟΓΡΑΦΙΑ: ΣΠΟΝΔΥΛΙΚΗΣ ΣΤΗΛΗΣ ΚΑΘΕ ΜΟΙΡΑ ΧΩΡΙΣΤΑ: ΟΣΦΥΟΙΕΡΗ (ΠΕΡΙΛΑΜΒΑΝΟΝΤΑΙ: ΟΣΤΑ, ΔΙΣΚΟΙ, ΝΩΤΙΑΙΟΣ ΣΩΛΗΝΑΣ ΜΕ	71,11
040000081	ΑΞΟΝΙΚΗ ΤΟΜΟΓΡΑΦΙΑ: ΣΤΙΣ ΠΕΡΙΠΤΩΣΕΙΣ ΠΟΥ ΓΙΝΕΤΑΙ ΚΑΘΕΤΗΡΙΑΣΜΟΣ Η ΠΑΡΑΚΕΝΤΗΣΗ (ΠΛΗΝ ΤΗΣ ΦΛΕΒΟΚΕΝΤΗΣΗΣ), Π.Χ.	9,51
040000079	ΑΞΟΝΙΚΗ ΤΟΜΟΓΡΑΦΙΑ: ΣΤΙΣ ΠΕΡΙΠΤΩΣΕΙΣ ΠΟΥ ΧΟΡΗΓΕΙΤΑΙ ΑΠΟ ΤΟ ΣΤΟΜΑ ΣΚΙΑΓΡΑΦΙΚΟ ΤΟΥ ΕΝΤΕΡΟΥ ΕΠΙΠΛΕΟΝ (C/T)	4,75
040000080	ΑΞΟΝΙΚΗ ΤΟΜΟΓΡΑΦΙΑ: ΣΤΙΣ ΠΕΡΙΠΤΩΣΕΙΣ ΠΟΥ ΧΟΡΗΓΕΙΤΑΙ ΙΩΔΙΟΥΧΟ ΣΚΙΑΓΡΑΦΙΚΟ ΕΝΔΟΦΛΕΒΙΑ ΕΠΙΠΛΕΟΝ (C/T)	9,51
040000082	ΑΞΟΝΙΚΗ ΤΟΜΟΓΡΑΦΙΑ: ΣΤΙΣ ΠΕΡΙΠΤΩΣΕΙΣ ΧΡΗΣΙΜΟΠΟΙΗΣΗΣ ΜΗ ΙΟΝΤΙΚΟΥ ΣΚΙΑΓΡΑΦΙΚΟΥ (ΕΝΔΟΦΛΕΒΙΑ Η ΕΝΔΟΡΡΑΧΙΑΙΑ) ΓΙΑ ΛΟΓΟΥΣ	0
040000141	ΑΞΟΝΙΚΗ ΤΟΜΟΓΡΑΦΙΑ (1-2 ΤΟΜΕΣ): ΑΚΡΑ, ΚΑΘΕ ΑΝΩ Η ΚΑΤΩ ΑΚΡΟ ΧΩΡΙΣΤΑ (ΑΠΑΡΑΙΤΗΤΑ ΠΡΕΠΕΙ ΝΑ ΠΡΟΣΔΙΟΡΙΖΕΤΑΙ ΤΟ ΑΚΡΙΒΕΣ	71,11
040000135	ΑΞΟΝΙΚΗ ΤΟΜΟΓΡΑΦΙΑ (1-2 ΤΟΜΕΣ): ΑΝΩ ΚΟΙΛΙΑ (ΠΕΡΙΛΑΜΒΑΝΟΝΤΑΙ: ΗΠΑΡ, ΧΟΛΕΟΦΟΡΟ ΣΥΣΤΗΜΑ, ΠΑΓΚΡΕΑΣ, ΣΠΛΗΝΑΣ) (C/T)	71,11
040000132	ΑΞΟΝΙΚΗ ΤΟΜΟΓΡΑΦΙΑ (1-2 ΤΟΜΕΣ): ΕΓΚΕΦΑΛΙΚΟ ΚΡΑΝΙΟ (ΠΕΡΙΛΑΜΒΑΝΟΝΤΑΙ: ΟΣΤΑ, ΕΓΚΕΦΑΛΟΣ ΚΑΙ ΜΗΝΙΓΓΕΣ) (C/T)	71,11
040000134	ΑΞΟΝΙΚΗ ΤΟΜΟΓΡΑΦΙΑ (1-2 ΤΟΜΕΣ): ΘΩΡΑΚΑΣ (ΠΕΡΙΛΑΜΒΑΝΟΝΤΑΙ: ΠΝΕΥΜΟΝΕΣ, ΚΑΡΔΙΑΓΓΕΙΑΚΟΣ ΣΧΗΜΑΤΙΣΜΟΣ, ΠΥΛΕΣ, ΜΕΣΘΩΡΑΚΙΟ,	71,11
040000137	ΑΞΟΝΙΚΗ ΤΟΜΟΓΡΑΦΙΑ (1-2 ΤΟΜΕΣ): ΚΑΤΩ ΚΟΙΛΙΑ (ΠΕΡΙΛΑΜΒΑΝΟΝΤΑΙ: ΕΙΚΟΝΕΣ ΤΟΥ ΕΝΤΕΡΟΥ, ΕΣΩ ΓΕΝΝΗΤΙΚΑ ΟΡΓΑΝΑ ΓΥΝΑΙΚΑΣ,	71,11
040000136	ΑΞΟΝΙΚΗ ΤΟΜΟΓΡΑΦΙΑ (1-2 ΤΟΜΕΣ): ΟΠΙΣΘΟΠΕΡΙΤΟΝΑΙΟ (ΠΕΡΙΛΑΜΒΑΝΟΝΤΑΙ: ΝΕΦΡΟΙ, ΟΥΡΗΤΗΡΕΣ, ΜΕΓΑΛΑ ΑΓΓΕΙΑ ΚΟΙΛΙΑΣ,	71,11
040000133	ΑΞΟΝΙΚΗ ΤΟΜΟΓΡΑΦΙΑ (1-2 ΤΟΜΕΣ): ΣΠΛΑΧΝΙΚΟ ΚΡΑΝΙΟ (ΠΕΡΙΛΑΜΒΑΝΟΝΤΑΙ: ΟΣΤΑ, ΜΟΡΙΑ ΠΡΟΣΩΠΟΥ, ΥΠΟΦΑΡΥΓΓΑΣ ΚΑΙ ΛΑΡΥΓΓΑΣ) (C/T)	71,11
040000138	ΑΞΟΝΙΚΗ ΤΟΜΟΓΡΑΦΙΑ (1-2 ΤΟΜΕΣ): ΣΠΟΝΔΥΛΙΚΗΣ ΣΤΗΛΗΣ ΚΑΘΕ ΜΟΙΡΑ ΧΩΡΙΣΤΑ: ΑΥΧΕΝΙΚΗ (ΠΕΡΙΛΑΜΒΑΝΟΝΤΑΙ: ΟΣΤΑ, ΔΙΣΚΟΙ, ΝΩΤΙΑΙΟΣ	71,11
040000139	ΑΞΟΝΙΚΗ ΤΟΜΟΓΡΑΦΙΑ (1-2 ΤΟΜΕΣ): ΣΠΟΝΔΥΛΙΚΗΣ ΣΤΗΛΗΣ ΚΑΘΕ ΜΟΙΡΑ ΧΩΡΙΣΤΑ: ΘΩΡΑΚΙΚΗ (ΠΕΡΙΛΑΜΒΑΝΟΝΤΑΙ: ΟΣΤΑ, ΔΙΣΚΟΙ, ΝΩΤΙΑΙΟΣ	71,11
040000140	ΑΞΟΝΙΚΗ ΤΟΜΟΓΡΑΦΙΑ (1-2 ΤΟΜΕΣ): ΣΠΟΝΔΥΛΙΚΗΣ ΣΤΗΛΗΣ ΚΑΘΕ ΜΟΙΡΑ ΧΩΡΙΣΤΑ: ΟΣΦΥΟΙΕΡΗ (ΠΕΡΙΛΑΜΒΑΝΟΝΤΑΙ: ΟΣΤΑ, ΔΙΣΚΟΙ,	71,11
040000121	ΑΞΟΝΙΚΗ ΤΟΜΟΓΡΑΦΙΑ (16-32 ΤΟΜΕΣ): ΑΚΡΑ, ΚΑΘΕ ΑΝΩ Η ΚΑΤΩ ΑΚΡΟ ΧΩΡΙΣΤΑ (ΑΠΑΡΑΙΤΗΤΑ ΠΡΕΠΕΙ ΝΑ ΠΡΟΣΔΙΟΡΙΖΕΤΑΙ ΤΟ ΑΚΡΙΒΕΣ	71,11
040000115	ΑΞΟΝΙΚΗ ΤΟΜΟΓΡΑΦΙΑ (16-32 ΤΟΜΕΣ): ΑΝΩ ΚΟΙΛΙΑ (ΠΕΡΙΛΑΜΒΑΝΟΝΤΑΙ: ΗΠΑΡ, ΧΟΛΕΟΦΟΡΟ ΣΥΣΤΗΜΑ, ΠΑΓΚΡΕΑΣ, ΣΠΛΗΝΑΣ) (C/T)	71,11
040000112	ΑΞΟΝΙΚΗ ΤΟΜΟΓΡΑΦΙΑ (16-32 ΤΟΜΕΣ): ΕΓΚΕΦΑΛΙΚΟ ΚΡΑΝΙΟ (ΠΕΡΙΛΑΜΒΑΝΟΝΤΑΙ: ΟΣΤΑ, ΕΓΚΕΦΑΛΟΣ ΚΑΙ ΜΗΝΙΓΓΕΣ) (C/T)	71,11
040000114	ΑΞΟΝΙΚΗ ΤΟΜΟΓΡΑΦΙΑ (16-32 ΤΟΜΕΣ): ΘΩΡΑΚΑΣ (ΠΕΡΙΛΑΜΒΑΝΟΝΤΑΙ: ΠΝΕΥΜΟΝΕΣ, ΚΑΡΔΙΑΓΓΕΙΑΚΟΣ ΣΧΗΜΑΤΙΣΜΟΣ, ΠΥΛΕΣ,	71,11
040000117	ΑΞΟΝΙΚΗ ΤΟΜΟΓΡΑΦΙΑ (16-32 ΤΟΜΕΣ): ΚΑΤΩ ΚΟΙΛΙΑ (ΠΕΡΙΛΑΜΒΑΝΟΝΤΑΙ: ΕΙΚΟΝΕΣ ΤΟΥ ΕΝΤΕΡΟΥ, ΕΣΩ ΓΕΝΝΗΤΙΚΑ ΟΡΓΑΝΑ ΓΥΝΑΙΚΑΣ	71,11
040000116	ΑΞΟΝΙΚΗ ΤΟΜΟΓΡΑΦΙΑ (16-32 ΤΟΜΕΣ): ΟΠΙΣΘΟΠΕΡΙΤΟΝΑΙΟ (ΠΕΡΙΛΑΜΒΑΝΟΝΤΑΙ: ΝΕΦΡΟΙ, ΟΥΡΗΤΗΡΕΣ, ΜΕΓΑΛΑ ΑΓΓΕΙΑ ΚΟΙΛΙΑΣ	71,11
040000113	ΑΞΟΝΙΚΗ ΤΟΜΟΓΡΑΦΙΑ (16-32 ΤΟΜΕΣ): ΣΠΛΑΧΝΙΚΟ ΚΡΑΝΙΟ (ΠΕΡΙΛΑΜΒΑΝΟΝΤΑΙ: ΟΣΤΑ, ΜΟΡΙΑ ΠΡΟΣΩΠΟΥ, ΥΠΟΦΑΡΥΓΓΑΣ ΚΑΙ ΛΑΡΥΓΓΑΣ)	71,11
040000118	ΑΞΟΝΙΚΗ ΤΟΜΟΓΡΑΦΙΑ (16-32 ΤΟΜΕΣ): ΣΠΟΝΔΥΛΙΚΗΣ ΣΤΗΛΗΣ ΚΑΘΕ ΜΟΙΡΑ ΧΩΡΙΣΤΑ: ΑΥΧΕΝΙΚΗ (ΠΕΡΙΛΑΜΒΑΝΟΝΤΑΙ: ΟΣΤΑ, ΔΙΣΚΟΙ	71,11

Κωδ. Προϊόντος	Περιγραφή	Τιμή
040000119	ΑΞΟΝΙΚΗ ΤΟΜΟΓΡΑΦΙΑ (16-32 ΤΟΜΕΣ): ΣΠΟΝΔΥΛΙΚΗΣ ΣΤΗΛΗΣ ΚΑΘΕ ΜΟΙΡΑ ΧΩΡΙΣΤΑ: ΘΩΡΑΚΙΚΗ (ΠΕΡΙΛΑΜΒΑΝΟΝΤΑΙ: ΟΣΤΑ, ΔΙΣΚΟΙ)	71,11
040000120	ΑΞΟΝΙΚΗ ΤΟΜΟΓΡΑΦΙΑ (16-32 ΤΟΜΕΣ): ΣΠΟΝΔΥΛΙΚΗΣ ΣΤΗΛΗΣ ΚΑΘΕ ΜΟΙΡΑ ΧΩΡΙΣΤΑ: ΟΣΦΥΟΓΕΡΗ (ΠΕΡΙΛΑΜΒΑΝΟΝΤΑΙ: ΟΣΤΑ, ΔΙΣΚΟΙ)	71,11
040000111	ΑΞΟΝΙΚΗ ΤΟΜΟΓΡΑΦΙΑ (4-8 ΤΟΜΕΣ): ΑΚΡΑ, ΚΑΘΕ ΑΝΩ Η ΚΑΤΩ ΑΚΡΟ ΧΩΡΙΣΤΑ (ΑΠΑΡΑΙΤΗΤΑ ΠΡΕΠΕΙ ΝΑ ΠΡΟΣΔΙΟΡΙΖΕΤΑΙ ΤΟ ΑΚΡΙΒΕΣ)	71,11
040000105	ΑΞΟΝΙΚΗ ΤΟΜΟΓΡΑΦΙΑ (4-8 ΤΟΜΕΣ): ΑΝΩ ΚΟΙΛΙΑ (ΠΕΡΙΛΑΜΒΑΝΟΝΤΑΙ: ΗΠΑΡ, ΧΟΛΕΟΦΟΡΟ ΣΥΣΤΗΜΑ, ΠΑΓΚΡΕΑΣ, ΣΠΛΗΝΑΣ) (C/T)	71,11
040000102	ΑΞΟΝΙΚΗ ΤΟΜΟΓΡΑΦΙΑ (4-8 ΤΟΜΕΣ): ΕΓΚΕΦΑΛΙΚΟ ΚΡΑΝΙΟ (ΠΕΡΙΛΑΜΒΑΝΟΝΤΑΙ: ΟΣΤΑ, ΕΓΚΕΦΑΛΟΣ ΚΑΙ ΜΗΝΙΓΓΕΣ) (C/T)	71,11
040000104	ΑΞΟΝΙΚΗ ΤΟΜΟΓΡΑΦΙΑ (4-8 ΤΟΜΕΣ): ΘΩΡΑΚΑΣ (ΠΕΡΙΛΑΜΒΑΝΟΝΤΑΙ: ΠΝΕΥΜΟΝΕΣ, ΚΑΡΔΙΑΓΓΕΙΑΚΟΣ ΣΧΗΜΑΤΙΣΜΟΣ, ΠΥΛΕΣ, ΜΕΣΟΘΩΡΑΚΙΟ)	71,11
040000107	ΑΞΟΝΙΚΗ ΤΟΜΟΓΡΑΦΙΑ (4-8 ΤΟΜΕΣ): ΚΑΤΩ ΚΟΙΛΙΑ (ΠΕΡΙΛΑΜΒΑΝΟΝΤΑΙ: ΕΙΚΟΝΕΣ ΤΟΥ ΕΝΤΕΡΟΥ, ΕΣΩ ΓΕΝΝΗΤΙΚΑ ΟΡΓΑΝΑ ΓΥΝΑΙΚΑΣ)	71,11
040000106	ΑΞΟΝΙΚΗ ΤΟΜΟΓΡΑΦΙΑ (4-8 ΤΟΜΕΣ): ΟΠΙΣΘΟΠΕΡΙΤΟΝΑΙΟ (ΠΕΡΙΛΑΜΒΑΝΟΝΤΑΙ: ΝΕΦΡΟΙ, ΟΥΡΗΤΗΡΕΣ, ΜΕΓΑΛΑ ΑΓΓΕΙΑ ΚΟΙΛΙΑΣ)	71,11
040000103	ΑΞΟΝΙΚΗ ΤΟΜΟΓΡΑΦΙΑ (4-8 ΤΟΜΕΣ): ΣΠΛΑΧΝΙΚΟ ΚΡΑΝΙΟ (ΠΕΡΙΛΑΜΒΑΝΟΝΤΑΙ: ΟΣΤΑ, ΜΟΡΙΑ ΠΡΟΣΩΠΟΥ, ΥΠΟΦΑΡΥΓΓΑΣ ΚΑΙ ΛΑΡΥΓΓΑΣ) (C/T)	71,11
040000108	ΑΞΟΝΙΚΗ ΤΟΜΟΓΡΑΦΙΑ (4-8 ΤΟΜΕΣ): ΣΠΟΝΔΥΛΙΚΗΣ ΣΤΗΛΗΣ ΚΑΘΕ ΜΟΙΡΑ ΧΩΡΙΣΤΑ: ΑΥΧΕΝΙΚΗ (ΠΕΡΙΛΑΜΒΑΝΟΝΤΑΙ: ΟΣΤΑ, ΔΙΣΚΟΙ, ΝΩΤΙΑΙΟΣ)	71,11
040000109	ΑΞΟΝΙΚΗ ΤΟΜΟΓΡΑΦΙΑ (4-8 ΤΟΜΕΣ): ΣΠΟΝΔΥΛΙΚΗΣ ΣΤΗΛΗΣ ΚΑΘΕ ΜΟΙΡΑ ΧΩΡΙΣΤΑ: ΘΩΡΑΚΙΚΗ (ΠΕΡΙΛΑΜΒΑΝΟΝΤΑΙ: ΟΣΤΑ, ΔΙΣΚΟΙ, ΝΩΤΙΑΙΟΣ)	71,11
040000110	ΑΞΟΝΙΚΗ ΤΟΜΟΓΡΑΦΙΑ (4-8 ΤΟΜΕΣ): ΣΠΟΝΔΥΛΙΚΗΣ ΣΤΗΛΗΣ ΚΑΘΕ ΜΟΙΡΑ ΧΩΡΙΣΤΑ: ΟΣΦΥΟΓΕΡΗ (ΠΕΡΙΛΑΜΒΑΝΟΝΤΑΙ: ΟΣΤΑ, ΔΙΣΚΟΙ)	71,11
040000131	ΑΞΟΝΙΚΗ ΤΟΜΟΓΡΑΦΙΑ (>64 ΤΟΜΕΣ): ΑΚΡΑ, ΚΑΘΕ ΑΝΩ Η ΚΑΤΩ ΑΚΡΟ ΧΩΡΙΣΤΑ (ΑΠΑΡΑΙΤΗΤΑ ΠΡΕΠΕΙ ΝΑ ΠΡΟΣΔΙΟΡΙΖΕΤΑΙ ΤΟ ΑΚΡΙΒΕΣ)	71,11
040000125	ΑΞΟΝΙΚΗ ΤΟΜΟΓΡΑΦΙΑ (>64 ΤΟΜΕΣ): ΑΝΩ ΚΟΙΛΙΑ (ΠΕΡΙΛΑΜΒΑΝΟΝΤΑΙ: ΗΠΑΡ, ΧΟΛΕΟΦΟΡΟ ΣΥΣΤΗΜΑ, ΠΑΓΚΡΕΑΣ, ΣΠΛΗΝΑΣ) (C/T)	71,11
040000122	ΑΞΟΝΙΚΗ ΤΟΜΟΓΡΑΦΙΑ (>64 ΤΟΜΕΣ): ΕΓΚΕΦΑΛΙΚΟ ΚΡΑΝΙΟ (ΠΕΡΙΛΑΜΒΑΝΟΝΤΑΙ: ΟΣΤΑ, ΕΓΚΕΦΑΛΟΣ ΚΑΙ ΜΗΝΙΓΓΕΣ) (C/T)	71,11
040000124	ΑΞΟΝΙΚΗ ΤΟΜΟΓΡΑΦΙΑ (>64 ΤΟΜΕΣ): ΘΩΡΑΚΑΣ (ΠΕΡΙΛΑΜΒΑΝΟΝΤΑΙ: ΠΝΕΥΜΟΝΕΣ, ΚΑΡΔΙΑΓΓΕΙΑΚΟΣ ΣΧΗΜΑΤΙΣΜΟΣ, ΠΥΛΕΣ, ΜΕΣΟΘΩΡΑΚΙΟ)	71,11
040000127	ΑΞΟΝΙΚΗ ΤΟΜΟΓΡΑΦΙΑ (>64 ΤΟΜΕΣ): ΚΑΤΩ ΚΟΙΛΙΑ (ΠΕΡΙΛΑΜΒΑΝΟΝΤΑΙ: ΕΙΚΟΝΕΣ ΤΟΥ ΕΝΤΕΡΟΥ, ΕΣΩ ΓΕΝΝΗΤΙΚΑ ΟΡΓΑΝΑ ΓΥΝΑΙΚΑΣ)	71,11
040000126	ΑΞΟΝΙΚΗ ΤΟΜΟΓΡΑΦΙΑ (>64 ΤΟΜΕΣ): ΟΠΙΣΘΟΠΕΡΙΤΟΝΑΙΟ (ΠΕΡΙΛΑΜΒΑΝΟΝΤΑΙ: ΝΕΦΡΟΙ, ΟΥΡΗΤΗΡΕΣ, ΜΕΓΑΛΑ ΑΓΓΕΙΑ ΚΟΙΛΙΑΣ)	71,11
040000123	ΑΞΟΝΙΚΗ ΤΟΜΟΓΡΑΦΙΑ (>64 ΤΟΜΕΣ): ΣΠΛΑΧΝΙΚΟ ΚΡΑΝΙΟ (ΠΕΡΙΛΑΜΒΑΝΟΝΤΑΙ: ΟΣΤΑ, ΜΟΡΙΑ ΠΡΟΣΩΠΟΥ, ΥΠΟΦΑΡΥΓΓΑΣ ΚΑΙ ΛΑΡΥΓΓΑΣ)	71,11
040000128	ΑΞΟΝΙΚΗ ΤΟΜΟΓΡΑΦΙΑ (>64 ΤΟΜΕΣ): ΣΠΟΝΔΥΛΙΚΗΣ ΣΤΗΛΗΣ ΚΑΘΕ ΜΟΙΡΑ ΧΩΡΙΣΤΑ: ΑΥΧΕΝΙΚΗ (ΠΕΡΙΛΑΜΒΑΝΟΝΤΑΙ: ΟΣΤΑ, ΔΙΣΚΟΙ, ΝΩΤΙΑΙΟΣ)	71,11
040000129	ΑΞΟΝΙΚΗ ΤΟΜΟΓΡΑΦΙΑ (>64 ΤΟΜΕΣ): ΣΠΟΝΔΥΛΙΚΗΣ ΣΤΗΛΗΣ ΚΑΘΕ ΜΟΙΡΑ ΧΩΡΙΣΤΑ: ΘΩΡΑΚΙΚΗ (ΠΕΡΙΛΑΜΒΑΝΟΝΤΑΙ: ΟΣΤΑ, ΔΙΣΚΟΙ, ΝΩΤΙΑΙΟΣ )	71,11
040000130	ΑΞΟΝΙΚΗ ΤΟΜΟΓΡΑΦΙΑ (>64 ΤΟΜΕΣ): ΣΠΟΝΔΥΛΙΚΗΣ ΣΤΗΛΗΣ ΚΑΘΕ ΜΟΙΡΑ ΧΩΡΙΣΤΑ: ΟΣΦΥΟΓΕΡΗ (ΠΕΡΙΛΑΜΒΑΝΟΝΤΑΙ: ΟΣΤΑ, ΔΙΣΚΟΙ)	71,11
220000019	ΑΟΡΤΟΓΡΑΦΙΑ	12,33
220000020	ΑΟΡΤΟΓΡΑΦΙΑ: ΕΚ ΣΤΗ ΑΚΤΙΝΟΓΡΑΦΙΑ ΕΠΙ ΠΛΕΟΝ	2,11

Κωδ. Προϊόντος	Περιγραφή	Τιμή
010000016	ΑΟΡΤΟΓΡΑΦΙΑ ΚΟΙΛΙΑΚΗΣ ΑΟΡΤΗΣ, ΔΙΑΔΕΡΜΙΚΗ, ΠΕΡΙΛΑΜΒΑΝΕΙ ΔΙΑΔΕΡΜΙΚΗ ΠΑΡΑΚΕΝΤΗΣΗ ΜΕ ΒΕΛΟΝΑ ΤΗΣ ΚΟΙΛΙΑΚΗΣ ΑΟΡΤΗΣ, ΕΓΧΥΣΗ	37,95
010000015	ΑΟΡΤΟΓΡΑΦΙΑ ΜΕ ΚΑΘΗΤΗΡΑ, ΜΕΣΗ ΕΓΧΥΣΗ. ΠΕΡΙΛΑΜΒΑΝΕΙ ΚΑΘΗΤΗΡΙΑΣΜΟ ΤΗΣ ΑΟΡΤΗΣ ΚΑΤΑ SELDINGER, ΕΓΧΥΣΗ ΣΚΙΑΓΡΑΦΙΚΟΥ	71,11
130000137	ΑΠΛΗ ΗΛΕΚΤΡΟΦΟΡΗΣΗ ΛΕΥΚΩΜΑΤΩΝ ΕΓΚΕΦΑΛΟΝΩΤΙΑΙΟΥ ΥΓΡΟΥ	14,23
220000014	ΑΠΛΟΣ ΚΑΘΗΤΗΡΙΑΣΜΟΣ	12,33
080000049	ΑΠΟΘΕΡΑΠΕΙΑ ΚΑΙ ΑΠΟΚΑΤΑΣΤΑΣΗ (ΗΜΕΡΗΣΙΟ ΕΙΔΙΚΟ ΝΟΣΗΛΙΟ ΓΙΑ ΕΞΩΤΕΡΙΚΟΥΣ ΑΣΘΕΝΕΙΣ)	70
020000023	ΑΠΟΙΔΗΜΑΤΙΚΗ ΘΕΡΑΠΕΙΑ ΔΙΑ ΗΛΕΚΤΡΙΚΟΥ ΜΗΧΑΝΗΜΑΤΟΣ Π.Χ. FLAWTRON, ANGIOSTRAT, VASKULATOR.	8,28
390000011	ΑΠΟΚΟΠΗ ΧΑΛΙΝΟΥ	4,05
130000133	ΑΠΟΛΙΠΟΠΡΩΤΕΪΝΗ Α1 (ΑΡΟ-Α1)	4,75
130000134	ΑΠΟΛΙΠΟΠΡΩΤΕΪΝΗ Β (ΑΡΟ-Β)	4,75
060000035	ΑΠΟΤΡΙΧΩΣΗ ΜΕ ΗΛΕΚΤΡΟΛΥΣΗ ΜΕΤΑ ΑΠΟ ΙΑΤΡΙΚΗ ΓΝΩΜΑΤΕΥΣΗ	8
150000078	ΑΠΤΟΣΦΑΙΡΙΝΕΣ	4,05
110000280	ΑΠΤΟΣΦΑΙΡΙΝΗ	5
040032020	ΑΡΘΡΟΓΡΑΦΗΜΑ ΓΟΝΑΤΟΣ	23,71
430000029	ΑΡΤΗΡΙΑΚΗ ΠΑΡΑΚΕΝΤΗΣΗ ΕΝΟΣ ΤΩΝ ΑΕΡΙΩΝ Ο2, CO2, ΡΗ	8,63
430000028	ΑΡΤΗΡΙΑΚΗ ΠΑΡΑΚΕΝΤΗΣΗ ΜΕΤΑ ΑΝΑΛΥΣΕΩΣ ΑΕΡΙΩΝ ΑΙΜΑΤΟΣ Ο2, CO2, ΡΗ	16,02
010000017	ΑΡΤΗΡΙΟΓΡΑΦΙΑ ΕΣΩΤΕΡΙΚΩΝ ΟΡΓΑΝΩΝ, ΕΚΛΕΚΤΙΚΗ, ΠΕΡΙΛΑΜΒΑΝΕΙ ΚΑΘΗΤΗΡΙΑΣΜΟ ΚΑΤΑ SELDINGER, ΕΚΛΕΚΤΙΚΟ ΚΑΘΗΤΗΡΙΑΣΜΟ	94,79
010000014	ΑΡΤΗΡΙΟΓΡΑΦΙΑ ΠΕΡΙΦΕΡΙΚΗ ΑΚΡΩΝ, ΔΙΑΔΕΡΜΙΚΗ, ΠΕΡΙΛΑΜΒΑΝΕΙ ΔΙΑΔΕΡΜΙΚΗ ΠΑΡΑΚΕΝΤΗΣΗ ΜΕ ΒΕΛΟΝΗ ΤΗΣ ΚΥΡΙΑΣ ΑΡΤΗΡΙΑΣ ΤΟΥ	23,71
010000009	ΑΡΤΗΡΙΟΓΡΑΦΙΕΣ ( ΑΝΕΥ ΚΟΣΤΟΥΣ ΥΛΙΚΩΝ)	32,87
110000113	ΑΡΥΛΙΚΗ ΣΟΥΛΦΑΤΑΣΗ Α (ΛΕΥΚΑ)	0
130000131	ΑΡΥΛΙΚΗ ΣΟΥΛΦΑΤΑΣΗ Α ΟΥΡΩΝ	0
130000132	ΑΡΥΛΙΚΗ ΣΟΥΛΦΑΤΑΣΗ Α (ΠΛΑΣΜΑ)	0
110000114	ΑΡΥΛΙΚΗ ΣΟΥΛΦΑΤΑΣΗ Β (ΛΕΥΚΑ)	0
080000024	ΑΣΚΟΣ ΑΙΜΑΤΟΣ	10,48
530000007	ΑΤΟΜΙΚΗ ΨΥΧΟΘΕΡΑΠΕΙΑ ΕΝΗΛΙΚΩΝ ΑΠΟ ΨΥΧΙΑΤΡΟ	15
110000127	Α-ΥΑΛΟΥΡΟΝΙΔΑΣΗ (ΛΕΥΚΑ) 5NC E70	14,23
060000022	ΑΥΘΑΙΜΟΘΕΡΑΠΕΙΑ ΚΑΤΑ ΣΥΝΕΔΡΙΑ	1,76
120000087	ΑΥΣΤΡΑΛΙΑΝΟ ΑΝΤΙΓΟΝΟ (HBSAG)	9,51
450000002	ΑΥΣΤΡΑΛΙΑΝΟ ΑΝΤΙΓΟΝΟ (HBSAG) - RIA	0
110000067	ΑΦΑΙΜΑΞΟΜΕΤΑΓΓΙΣΙΣ, ΝΕΥ ΑΞΙΑΣ ΑΙΜΑΤΟΣ	6,63
540043007	ΑΦΑΙΡΕΣΗ ΑΛΛΟΤΡΙΟΥ ΣΩΜΑΤΟΣ ΦΑΡΥΓΓΑΣ	0
380000002	ΑΦΑΙΡΕΣΗ ΕΠΙΔΕΣΜΟΥ ΜΕΓΑΛΟΥ	0
380000001	ΑΦΑΙΡΕΣΗ ΕΠΙΔΕΣΜΟΥ ΜΙΚΡΟΥ	0
540048003	ΑΦΑΙΡΕΣΗ ΞΕΝΟΥ ΣΩΜΑΤΟΣ	5,22
400000005	ΑΦΑΙΡΕΣΗ ΠΤΕΡΥΓΙΟΥ	9,51
400000006	ΑΦΑΙΡΕΣΗ ΧΑΛΑΖΙΟΥ	9,51
020000004	ΑΧΙΛΛΕΙΟΓΡΑΦΙΑ	8,28
120000497	Α1? ΜΙΚΡΟΣΦΑΙΡΙΝΗ ΟΥΡΩΝ	0
110000279	Α1-ΑΝΤΙΘΙΡΩΣΗ	5
400000023	ΒΑΘΟΓΡΑΦΙΑ ΟΦΘΑΛΜΟΥ	1,88
220000010	ΒΑΛΛΗΣΤΟΚΑΡΔΙΟΓΡΑΦΗΜΑ	0
160000130	ΒΑΝΙΛΟΜΑΝΔΕΛΙΚΟ ΟΞΥ (VMA) ΥΔΡΟΞΥΝΔΟΛΟΞΕΙΚΟ ΟΞΥ (5- ΗΙΑΑ), ΟΜΟΒΑΝΙΛΙΚΟ ΟΞΥ (HVA) (ΧΡΩΜΑΤΟΓΡΑΦΙΑ)	10

Κωδ. Προϊόντος	Περιγραφή	Τιμή
040035007	ΒΑΡΙΟΥΧΟΣ ΥΠΟΚΛΥΣΜΟΣ, ΑΠΛΟΣ (ΠΕΡΙΛΑΜΒΑΝΕΙ ΑΚΤΙΝΟΣΚΟΠΗΣΗ, ΒΑΡΙΟ ΚΑΙ 6 ΛΗΨΕΙΣ ΣΕ ΙΣΑΡΙΘΜΕΣ ΠΛΑΚΕΣ)	24,65
040035005	ΒΑΡΙΟΥΧΟΣ ΥΠΟΚΛΥΣΜΟΣ, ΔΙΠΛΗ ΣΚΙΑΓΡ ΦΗΣΗ (ΠΕΡΙΛΑΜΒ ΝΕΙ ΑΚΤΙΝΟΣΚΟΠΗΣΗ, Β ΡΙΟ ΚΑΙ 9 ΛΗΨΕΙΣ ΣΕ ΙΣ ΡΙΘΜΕΣ ΠΛ ΚΕΣ)	35,22
110000115	ΒΑΣΕΟΦΙΛΟΣ ΣΤΙΞΙΣ	3,35
070044006	ΒΑΣΙΚΗ ΓΑΣΤΡΙΚΗ ΕΚΚΡΙΣΗ	12,68
120000072	ΒΑΣΙΚΗ ΠΡΩΤΕΪΝΗ ΜΥΕΛΙΝΗΣ ΣΤΟ ΕΝΥ	0
120000073	ΒΑΣΙΚΗ ΠΡΩΤΕΪΝΗ ΜΥΕΛΙΝΗΣ ΤΟΥ ΟΡΟΥ ΤΟΥ ΑΙΜΑΤΟΣ	20,54
080000035	ΒΑΣΙΚΟΣ ΜΕΤΑΒΟΛΙΣΜΟΣ	4,05
130000140	Β-ΓΛΟΥΚΟΥΡΟΝΙΔΑΣΗ ΠΛΑΣΜΑΤΟΣ	9,51
110000116	Β-ΕΞΟΣΑΜΙΝΙΔΑΣΕΙΣ Α-Β (ΛΕΥΚΑ)	18,99
130000141	Β-ΕΞΟΣΑΜΙΝΙΔΑΣΕΙΣ Α-Β ΠΛΑΣΜΑΤΟΣ	14,23
540046005	ΒΙΟΨΙΑ ΒΡΟΓΧΩΝ	0
060000017	ΒΙΟΨΙΑ ΔΕΡΜΑΤΟΣ ΚΑΙ ΜΥΟΣ (ΟΖΩΔΗΣ ΠΟΛΥΑΡΤΗΡΙΤΗΣ Κ.Λ.Π.)	2,26
540043001	ΒΙΟΨΙΑ ΦΑΡΥΓΓΟΣ	2,88
540050001	ΒΙΟΨΙΑ ΩΤΩΝ	2,88
130000303	ΒΙΤΑΜΙΝΗ C (ΧΡΩΜΑΤΟΓΡΑΦΙΑ)	20
130000055	ΒΙΤΑΜΙΝΗ Α ΑΙΜΑΤΟΣ	4,05
160000129	ΒΙΤΑΜΙΝΗ Β12	15,29
130000187	ΒΙΤΑΜΙΝΗ Ε	4,75
120000013	Β-ΛΕΜΦΟΚΥΤΤΑΡΑ ΜΕ ΜΟΝΟΚΛΩΝΙΚΑ ΑΝΤΙΣΩΜΑΤΑ	7,16
540046001	ΒΡΟΓΧΙΑΚΑ ΣΥΡΙΓΓΙΑ	0
430000050	ΒΡΟΓΧΙΚΗ ΠΡΟΚΛΗΣΗ ΜΕ ΑΝΤΙΓΟΝΟ	35
430000019	ΒΡΟΓΧΟΑΝΑΡΡΟΦΗΣΗ ΜΕΣΩ ΤΡΑΧΕΙΣΤΟΜΙΑΣ	6,63
430000020	ΒΡΟΓΧΟΓΡΑΦΙΑ	10,39
040000016	ΒΡΟΓΧΟΓΡΑΦΙΑ ΕΚ ΣΤΗΣ ΑΚΤΙΝΟΓΡΑΦΙΑΣ ΚΑΙ ΘΕΣΕΩΣ	4,05
430000021	ΒΡΟΓΧΟΕΓΧΥΣΗ	4,05
430000017	ΒΡΟΓΧΟΣΚΟΠΗΣΗ ΙΝΟΣΚΟΠΙΚΗ	8,01
200000001	ΒΡΟΓΧΟΣΚΟΠΙΚΕΣ ΑΝΑΡΡΟΦΗΣΕΙΣ	6,66
430000026	ΒΡΟΓΧΟΣΠΕΙΡΟΜΕΤΡΗΣΗ	10,86
400000013	ΒΥΘΟΣΚΟΠΗΣΗ ΜΕ ΦΑΚΟ ΤΡΙΚ ΤΡΟΠΤΡΟΝ ΕΠΑΦΗΣ ΚΑΤΑ GOLDMAN	7,04
160000046	Β-ΧΟΡΙΑΚΗ ΓΟΝΑΔΟΤΡΟΠΙΝΗ (Β-ΗCG)	7,16
480000038	Β-ΧΟΡΙΑΚΗ ΓΟΝΑΔΟΤΡΟΠΙΝΗ (Β-ΗCG) - RIA	0
130000307	Β2 ΜΙΚΡΟΣΦΑΙΡΙΝΗ ΟΡΟΥ	9
120000496	Β2? ΜΙΚΡΟΣΦΑΙΡΙΝΗ ΟΥΡΩΝ	0
130000048	ΓGT	5,02
130000160	ΓΑΛΑΚΤΙΚΗ ΑΦΥΔΡΟΓΟΝ ΣΗ (LDH)	4,75
130000034	ΓΑΛΑΚΤΙΚΟ ΟΞΥ	5,99
160000059	ΓΑΣΤΡΙΝΗ	12,38
480000025	ΓΑΣΤΡΙΝΗ - RIA	0
160000071	ΓΑΣΤΡΙΝΗ ΠΛΑΣΜΑΤΟΣ	11,89
550000003	ΓΕΝ ΕΞΕΤΑΣΗ ΑΙΜΑΤΟΣ (ΑΙΜΟΣΦΑΙΡΙΝΗ-ΑΡΙΘ ΕΡΥΘ ΑΙΜΟΣΦ,ΑΡΙΘ ΛΕΥΚΩΝ ΚΑΙ ΤΥΠΟΣ ΑΥΤΩΝ,ΜΕΤΑ ΠΡΟΣΔ ΑΙΜΑΤΟΚ ΗΤ	2,88
050000008	ΓΕΝΙΚΗ ΑΝΑΙΣΘΗΣΙΑ ΓΙΑ ΒΑΡΕΙΕΣ ΧΕΙΡΟΥΡΓΙΚΕΣ ΕΠΕΜΒΑΣΕΙΣ	19,66
050000012	ΓΕΝΙΚΗ ΑΝΑΙΣΘΗΣΙΑ ΓΙΑ ΕΓΧΕΙΡΗΣΕΙΣ ΤΕΛΟΥΜΕΝΕΣ ΔΙ' ΕΞΩΣΩΜΑΤΙΚΗΣ ΚΥΚΛΟΦΟΡΙΑΣ	73,87
050000010	ΓΕΝΙΚΗ ΑΝΑΙΣΘΗΣΙΑ ΓΙΑ ΕΞΑΙΡΕΤΙΚΑ ΒΑΡΕΙΕΣ ΧΕΙΡΟΥΡΓΙΚΕΣ ΕΠΕΜΒΑΣΕΙΣ	29,64
050000006	ΓΕΝΙΚΗ ΑΝΑΙΣΘΗΣΙΑ ΓΙΑ ΜΕΓΑΛΕΣ ΧΕΙΡΟΥΡΓΙΚΕΣ ΕΠΕΜΒΑΣΕΙΣ	14,91

Κωδ. Προϊόντος	Περιγραφή	Τιμή
050000004	ΓΕΝΙΚΗ ΑΝΑΙΣΘΗΣΙΑ ΓΙΑ ΜΕΣΑΙΕΣ ΧΕΙΡΟΥΡΓΙΚΕΣ ΕΠΕΜΒΑΣΕΙΣ	9,95
050000002	ΓΕΝΙΚΗ ΑΝΑΙΣΘΗΣΙΑ ΓΙΑ ΜΙΚΡΕΣ ΧΕΙΡΟΥΡΓΙΚΕΣ ΕΠΕΜΒΑΣΕΙΣ	6,98
110000107	ΓΕΝΙΚΗ ΕΞΕΤΑΣΗ ΑΙΜΑΤΟΣ (ΑΙΜΟΣΦΑΙΡΙΝΗ - ΑΡΙΘΜΟΣ ΕΡΥΘΡΩΝ ΑΙΜΟΣΦΑΙΡΙΩΝ, ΑΡΙΘΜΟΣ ΛΕΥΚΩΝ ΚΑΙ ΤΥΠΟΣ ΑΥΤΩΝ, ΜΕΤ)	2,88
150000008	ΓΕΝΙΚΗ ΕΞΕΤΑΣΗ ΟΥΡΩΝ	1,76
180000009	ΓΙΑ ΜΙΚΡΟΒΙΟΛΟΓΙΚΗ ΕΞΕΤΑΣΗ ΤΡΟΦΙΜΩΝ ΠΡΟΣ ΑΝΑΖΗΤΗΣΗ ΜΙΚΡΟΒΙΩΝ ΓΙΑ ΠΕΙΡΑΜΑΤΙΣΜΟ ΕΠΙ ΠΕΙΡΑΜΑΤΟΖΩΩΝ	8,01
180000008	ΓΙΑ ΜΙΚΡΟΒΙΟΛΟΓΙΚΗ ΕΞΕΤΑΣΗ ΤΡΟΦΙΜΩΝ ΠΡΟΣ ΑΝΑΖΗΤΗΣΗ ΠΑΡΑΣΙΤΩΝ ΔΙΑΦΟΡΩΝ ΜΙΚΡΟΒΙΩΝ	5,22
180000013	ΓΙΑ ΑΝΑΖΗΤΗΣΗ ΔΗΛΗΤΗΡΙΩΔΩΝ ΑΕΡΙΩΝ ΕΝΤΟΣ ΧΩΡΩΝ ΚΛΕΙΣΤΩΝ Ή ΑΝΟΙΚΤΩΝ	2,88
180000018	ΓΙΑ ΑΝΑΖΗΤΗΣΗ ΟΡΙΣΜΕΝΗΣ ΟΥΣΙΑΣ ΕΝΤΟΣ ΤΩΝ ΟΥΡΩΝ (ΒΑΡΒΙΤΟΥΡΙΚΑ, ΠΙΚΡΙΚΟ ΟΞΥ Κ.Λ.Π.)	2,26
180000017	ΓΙΑ ΑΝΑΖΗΤΗΣΗ ΟΡΙΣΜΕΝΩΝ ΔΗΛΗΤΗΡΙΩΝ ΣΤΟ ΑΙΜΑ	2,88
180000001	ΓΙΑ ΑΝΑΖΗΤΗΣΗ ΠΑΘΟΛΟΓΙΚΩΝ ΑΛΛΟΙΩΣΕΩΝ ΕΠΙ ΑΠΟΣΤΕΛΛΟΜΕΝΩΝ ΣΠΛΑΧΝΩΝ	2,26
180000019	ΓΙΑ ΑΝΙΧΝΕΥΣΗ ΔΗΛΗΤΗΡΙΩΝ ΕΠΙ ΔΙΑΦΟΡΩΝ ΓΕΝΙΚΩΣ ΠΕΙΣΤΗΡΙΩΝ (ΕΜΕΣΜΑΤΩΝ, ΟΥΡΩΝ, ΣΙΝΔΟΝΩΝ Κ.Λ.Π.)	4,05
180000012	ΓΙΑ ΕΞΑΓΩΓΗ ΑΕΡΙΩΝ ΚΑΤΑ ΤΗΝ ΜΕΘΟΔΟΝ MICLUR	4,05
150000070	ΓΙΑ ΕΞΕΤΑΣΗ ΑΙΜΑΤΟΣ ΠΡΟΣ ΚΑΘΟΡΙΣΜΟ ΤΗΣ ΦΥΣΕΩΣ ΑΥΤΟΥ (ULENBRUHEN RICRET Κ.Λ.Π.)	0
180000011	ΓΙΑ ΕΞΕΤΑΣΗ ΔΙΑΦΟΡΩΝ ΦΑΡΜΑΚΩΝ ΠΡΟΣ ΑΝΑΖΗΤΗΣΗ ΠΡΟΣΘΕΤΟΥ ΤΙΝΟΣ ΔΗΛΗΤΗΡΙΩΔΟΥΣ ΟΥΣΙΑΣ (ΠΗΤΤΙΚΑ, ΔΙΑΒΡΩΤΙΚΑ, ΜΕΤΑΛΛΙΚΑ)	4,05
180000010	ΓΙΑ ΕΞΕΤΑΣΗ ΔΙΑΦΟΡΩΝ ΦΑΡΜΑΚΩΝ ΠΡΟΣ ΠΡΟΣΔΙΟΡΙΣΜΟ ΤΩΝ ΕΝΤΟΣ ΑΥΤΩΝ ΥΠΑΡΧΟΥΣΩΝ ΑΓΝΩΣΤΩΝ ΟΥΣΙΩΝ	4,05
150000069	ΓΙΑ ΕΞΕΤΑΣΗ ΚΗΛΙΔΩΝ ΑΙΜΑΤΟΣ ΔΙΑ ΤΩΝ ΧΡΩΜΑΤΙΚΩΝ ΚΡΥΣΤΑΛΛΟΓΡΑΦΙΚΩΝ ΚΑΙ ΦΑΣΜΑΤΟΣΚΟΠΙΚΩΝ ΜΕΘΟΔΩΝ ΓΙΑ ΚΑΘΕ ΜΙΑ ΞΕΧΩΡΙΣΤΑ	0
130000076	ΓΙΑ ΕΞΕΤΑΣΗ ΚΗΛΙΔΩΝ ΑΙΜΑΤΟΣ ΠΡΟΣ ΚΑΘΟΡΙΣΜΟ ΤΗΣ ΟΜΑΔΟΣ ΣΤΗΝ ΟΠΟΙΑ ΑΝΗΚΕΙ ΤΟΥΤΟ	2,88
150000068	ΓΙΑ ΕΞΕΤΑΣΗ ΚΗΛΙΔΩΝ ΣΠΕΡΜΑΤΟΣ, ΠΥΟΥ, ΜΗΚΩΝΙΟΥ ΚΟΠΡΑΝΩΝ, ΔΙΑΦΟΡΩΝ ΙΣΤΩΝ ΤΟΥ ΣΩΜΑΤΟΣ	0
130000077	ΓΙΑ ΚΑΘΕ ΕΞΕΤΑΣΗ ΑΙΜΑΤΟΣ ΑΤΟΜΩΝ ΠΡΟΣ ΚΑΘΟΡΙΣΜΟ ΖΗΤΗΜΑΤΩΝ ΠΑΤΡΟΤΗΤΑΣ ΔΙΑ ΧΡΗΣΙΜΟΠΟΙΗΣΕΩΣ ΟΡΩΝ ΑΒΟ, ΟΡΩΝ ΜΝ ΚΑΙ ΟΡΩΝ	7,63
150000067	ΓΙΑ ΚΑΘΕ ΜΙΚΡΟΣΚΟΠΙΚΗ ΕΞΕΤΑΣΗ ΠΡΟΣΦΑΤΟΥ ΑΙΜΑΤΟΣ, ΠΤΥΕΛΩΝ Κ.Λ.Π.	2,88
180000015	ΓΙΑ ΠΟΙΟΤΙΚΗΣ ΜΟΝΟ ΑΝΙΧΝΕΥΣΗ ΟΙΝΟΠΝΕΥΜΑΤΟΣ ΣΤΟ ΑΙΜΑ	1,76
180000016	ΓΙΑ ΠΟΙΟΤΙΚΟ ΚΑΙ ΠΟΣΟΤΙΚΟ ΠΡΟΣΔΙΟΡΙΣΜΟ ΟΙΝΟΠΝΕΥΜΑΤΟΣ ΣΤΟ ΑΙΜΑ	4,05
130000196	ΓΙΑ ΤΑ ΑΜΙΝΟΞΕΑ ΤΟΥ ΟΡΟΥ ΤΟΥ ΑΙΜΑΤΟΣ	73,37
180000014	ΓΙΑ ΤΟΞΙΚΟΛΟΓΙΚΗ ΕΞΕΤΑΣΗ ΥΠΟΛΕΙΜΜ ΤΩΝ ΠΤΩΜ ΤΩΝ ΚΑΤΟΠΙΝ ΕΚΤΑΦΗΣ Η ΕΝΔΥΜ ΤΩΝ ΑΥΤΩΝ Η ΤΕΜΑΧΙΩΝ ΦΕΡΕΤΡΟΥ Η ΧΩΜΑΤΟΣ	5,22
160000070	ΓΛΥΚΑΓΩΝΗ ΠΛ ΣΜΑΤΟΣ - GLUCAGON	11,89
110000052	ΓΛΥΚΟΖΟΦΩΣΦΟΡΙΚΗ ΑΦΥΔΡΟΓΩΝΑΣΗ (ΕΝΖΥΜΟ ΕΡΥΘΡΩΝ ΑΙΜΟΣΦΑΙΡΙΩΝ G6PD)	1,06
130000142	ΓΛΥΚΟΖΥΛΙΩΜΕΝΗ ΑΙΜΟΣΦΑΙΡΙΝΗ (HBA1C)	7,16
110000063	ΓΟΝΟΤΥΠΟΣ RHESUS (ΠΡΟΣΔΙΟΡΙΣΜΟΣ 3 ΑΝΤΙΓΟΝΩΝ)	4,49
110000064	ΓΟΝΟΤΥΠΟΣ RHESUS (ΠΡΟΣΔΙΟΡΙΣΜΟΣ 3 ΕΩΣ 5 ΑΝΤΙΓΟΝΩΝ)	6,63
040000024	ΓΥΝΑΙΚΟΓΡΑΦΙΑ (ΕΜΦΥΣΕΩΣ ΑΕΡΙΟΥ)	6,63
040000025	ΓΥΝΑΙΚΟΓΡΑΦΙΑ (ΕΜΦΥΣΕΩΣ ΑΕΡΙΟΥ): ΕΚ ΣΤΗ ΕΠΙ ΠΛΕΟΝ ΑΚΤΙΝΟΓΡΑΦΙΑ ΛΕΚΑΝΗΣ	4,05
400000014	ΓΩΝΙΟΣΚΟΠΙΑ (ΑΦΟΡΑ ΤΟ ΓΛΥΚΩΜΑ)	3,52
130000144	Δ-ΑΜΙΝΟΛΑΙΒΟΥΛΙΝΙΚΟ ΟΞΥ ΟΥΡΩΝ (Δ-ALA)	4,75
150000038	ΔΕΡΜΑΝΤΙΔΡΑΣΗ CASONI, ΜΑΝΤΟΥΧ, PIRQUET, SCHICK, FREI	1,76
060000033	ΔΕΡΜΟΑΝΤΙΔΡΑΣΗ ΓΙΑ ΥΜΕΝΟΠΤΕΡΑ	2,35

Κωδ. Προϊόντος	Περιγραφή	Τιμή
060000034	ΔΕΡΜΟΑΝΤΙΔΡΑΣΗ ΝΥΓΜΟΥ ΓΙΑ ΤΗ ΣΥΝΗΘΗ ΣΕΙΡΑ ΤΩΝ 30-50 ΔΟΚΙΜΑΣΙΩΝ	85
060000021	ΔΕΡΜΟΑΝΤΙΔΡΑΣΗ ΝΥΓΜΟΥ ΓΙΑ ΚΑΘΕ ΔΟΚΙΜΑΣΙΑ	2
160000075	ΔΕΥΔΡΟΕΠΙΑΝΔΡΟΣΤΕΡΟΝΗ ΠΛΑΣΜΑΤΟΣ (DHEA)	9,51
480000046	ΔΕΥΔΡΟΕΠΙΑΝΔΡΟΣΤΕΡΟΝΗ ΠΛΑΣΜΑΤΟΣ (DHEA) - RIA	0
540039006	ΔΙΑ ΕΠΙΠΩΜΑΤΙΣΜΟΥ ΚΑΘΕ ΣΥΝΕΔΡΙΑ	2,26
400000028	ΔΙΑΓΡΑΜΜΑ ΠΡΟΣΑΡΜΟΣΤΙΚΟΤΗΤΑΣ	2,26
540039013	ΔΑΝΟΙΞΗ ΑΠΟΣΤΗΜΑΤΟΣ Ή ΑΙΜΑΤΩΜΑΤΟΣ ΔΙΑΦΡΑΓΜΑΤΟΣ	2,88
390000034	ΔΙΑΘΕΡΜΙΑ ΚΑΤΑ ΣΥΝΕΔΡΙΑ (ΕΝΔΟΟΥΡΗΘΡΙΚΩΣ)	2,26
060000016	ΔΙΑΘΕΡΜΟΠΗΞΙΑ ΣΠΙΛΟΥ ΜΕΓΑΛΟΥ	4,05
060000015	ΔΙΑΘΕΡΜΟΠΗΞΙΑ ΣΠΙΛΟΥ ΜΙΚΡΟΥ	2,26
130000063	ΔΙΑΣΤΑΣΗ (ΑΜΥΛΑΣΗ) ΑΙΜΑΤΟΣ Ή ΟΥΡΩΝ	2,26
120000199	ΔΙΑΣΤΑΥΡΩΣΗ ΙΣΤΟΣΥΜΒΑΤΟΤΗΤΑΣ ΗΛΑ, ΑΝΤΙΣΩΜΑΤΑ ΤΟΙΧΩΜΑΤΙΚΩΝ ΚΥΤΤΑΡΩΝ ΣΤΟΜΑΧΟΥ (ARCA)	18,99
120000200	ΔΙΑΣΤΑΥΡΩΣΗ ΙΣΤΟΣΥΜΒΑΤΟΤΗΤΑΣ ΗΛΑ ΜΕ Τ ΚΑΙ Β ΛΕΜΦΟΚΥΤΤΑΡΑ	33,19
120000349	ΔΙΑΣΤΑΥΡΩΣΗ ΙΣΤΟΣΥΜΒΑΤΟΤΗΤΑΣ ΜΕ ΜΑΓΝΗΤΙΚΑ ΣΦΑΙΡΙΔΙΑ	70
070030004	ΔΙΑΣΤΟΛΗ ΟΙΣΟΦΑΓΟΥ ΜΕ ΚΗΡΙΑ ΑΝΑ ΣΥΝΕΔΡΙΑ	21,13
540048005	ΔΙΑΣΤΟΛΗ ΟΥΛΩΔΟΥΣ ΣΤΕΝΩΣΕΩΣ ΛΑΡΥΓΓΑ, ΚΑΘΕ ΣΥΝΕΔΡΙΑ	2,88
080000033	ΔΙΑΣΩΛΗΝΩΣΗ ΛΑΡΥΓΓΟΣ	4,05
160000064	ΔΙΑΧΩΡΙΣΜΟΣ ΚΛΑΣΜΑΤΙΚΟΣ 17 ΚΕΤΟΣΤΕΡΙΝΟΕΙΔΩΝ	0
110000075	ΔΙΚΤΥΟΕΡΥΘΡΟΚΥΤΤΑΡΑ (ΔΕΚ)	1,5
130000082	ΔΟΚΙΜΑΣΙΑ D-XYLOSE	2,26
110000071	ΔΟΚΙΜΑΣΙΑ HUNNER TEST, SIA TEST	1,5
140000019	ΔΟΚΙΜΑΣΙΑ HUMMER TEST ΥΠΟ ΚΥΤΤΑΡΟΡΜΟΝΙΚΟ ΕΛΕΓΧΟ	8,28
150000086	ΔΟΚΙΜΑΣΙΑ LATEX	0
110000138	ΔΟΚΙΜΑΣΙΑ VBT	7,16
150000109	ΔΟΚΙΜΑΣΙΑ ΑΙΜΟΣΥΓΚΟΛΛΗΣΕΩΣ ΤΟΥ ΟΧΡΟΥ ΤΡΕΠΟΝΗΜΑΤΟΣ Ή ΕΜΜΕΣΗ ΑΙΜΟΣΥΓΚΟΛΛΗΣΗ ΓΙΑ ΣΥΦΙΛΗ (TRHA = TREPONEMA PALLIDUM)	6,96
130000143	ΔΟΚΙΜΑΣΙΑ ΑΚΕΤΥΛΙΩΣΕΩΣ ΙΣΟΝΙΑΖΙΔΗΣ ΟΥΡΩΝ	5,75
020000005	ΔΟΚΙΜΑΣΙΑ ΑΝΤΙΔΡΑΣΤΙΚΗΣ ΥΠΕΡΑΙΜΙΑΣ	8,28
150000012	ΔΟΚΙΜΑΣΙΑ ΑΡΑΙΩΣΕΩΣ & ΠΥΚΝΩΣΕΩΣ ΟΥΡΩΝ	2,26
110000072	ΔΟΚΙΜΑΣΙΑ ΑΥΤΟΑΙΜΟΛΥΣΕΩΣ (ΜΕΤΑ 24ΩΡΟ ΚΑΙ ΜΕΤΑ 48ΩΡΟ)	4,49
160000031	ΔΟΚΙΜΑΣΙΑ ΔΙΕΓΕΡΣΕΩΣ ΑΥΞΗΤΙΚΗΣ Ή ΣΩΜΑΤΟΤΡΟΠΟΥ ΟΡΜΟΝΗΣ (GH) (TRH TEST ΓΙΑ GH ΣΕ ΧΡΟΝΟΥΣ: 0, 15, 30, 60, 90, 120)	41,03
480000021	ΔΟΚΙΜΑΣΙΑ ΔΙΕΓΕΡΣΕΩΣ ΑΥΞΗΤΙΚΗΣ Ή ΣΩΜΑΤΟΤΡΟΠΟΥ ΟΡΜΟΝΗΣ (GH) (TRH TEST ΓΙΑ GH ΣΕ ΧΡΟΝΟΥΣ: 0, 15, 30, 60, 90, 120) - RIA	41,03
160000080	ΔΟΚΙΜΑΣΙΑ ΔΙΕΓΕΡΣΗΣ ΜΕ LH - RH	40,32
480000042	ΔΟΚΙΜΑΣΙΑ ΔΙΕΓΕΡΣΗΣ ΜΕ LH - RH - RIA	0
160000081	ΔΟΚΙΜΑΣΙΑ ΔΙΕΓΕΡΣΗΣ ΜΕ LH - RH (ΔΥΟ ΔΕΙΓΜΑΤΑ)	28,47
480000043	ΔΟΚΙΜΑΣΙΑ ΔΙΕΓΕΡΣΗΣ ΜΕ LH - RH (ΔΥΟ ΔΕΙΓΜΑΤΑ) - RIA	0
160000088	ΔΟΚΙΜΑΣΙΑ ΔΙΕΓΕΡΣΗΣ ΜΕ TRH	23,71
480000053	ΔΟΚΙΜΑΣΙΑ ΔΙΕΓΕΡΣΗΣ ΜΕ TRH - RIA	0
110000076	ΔΟΚΙΜΑΣΙΑ ΔΡΕΠΑΝΩΣΕΩΣ	1,76
110000139	ΔΟΚΙΜΑΣΙΑ HAV AN	7,16
110000042	ΔΟΚΙΜΑΣΙΑ ΚΑΤΑΚΡΑΤΗΣΕΩΣ ΑΙΜΟΠΕΤΑΛΙΩΝ	0
220000030	ΔΟΚΙΜΑΣΙΑ ΚΟΠΩΣΕΩΣ ΕΠΙ ΚΥΛΙΟΜΕΝΟΥ ΤΑΠΗΤΟΣ	12,38
150000011	ΔΟΚΙΜΑΣΙΑ ΟΥΡΩΝ ΚΑΤΟΠΙΝ ΧΟΡΗΓΗΣΕΩΣ ΧΡΩΣΤΙΚΩΝ	0
480000001	ΔΟΚΙΜΑΣΙΑ ΠΡΟΣΛΗΨΕΩΣ ΡΑΔΙΕΝΕΡΓΟΥ Τ3 - ΤΡΙΩΔΙΟΘΥΡΟΝΙΝΗ (RU) (T3 - TEST H TRIOSORE) - RIA	12,38
490000049	ΔΟΚΙΜΑΣΙΑ ΠΡΟΣΛΗΨΕΩΣ ΡΑΔΙΕΝΕΡΓΟΥ ΙΩΔΙΟΥ	10,86

Κωδ. Προϊόντος	Περιγραφή	Τιμή
130000146	ΔΟΚΙΜΑΣΙΑ ΠΥΚΝΩΣΕΩΣ ΚΑΙ ΑΡΑΙΩΣΕΩΣ ΟΥΡΩΝ ΔΙ' ΩΣΜΟΜΕΤΡΟΥ	2,23
110000043	ΔΟΚΙΜΑΣΙΑ ΣΥΣΣΩΡΕΥΣΕΩΣ ΑΙΜΟΠΕΤΑΛΙΩΝ (AGGREGATION)	10,8
160000092	ΔΟΚΙΜΑΣΙΑ ΥΠΟΓΛΥΚΑΙΜΙΑΣ	4,75
130000123	ΔΟΚΙΜΑΣΙΕΣ ΑΠΟΒΟΛΗΣ ΟΥΡΙΑΣ	2,88
110000060	ΔΟΚΙΜΑΣΙΕΣ ΙΝΩΔΟΥΣΕΩΣ (ΔΙ ΑΡΑΙΩΣΕΩΣ Ή ΕΥΣΦΑΙΡΙΝΗΣ)	4,49
100000009	ΔΟΚΙΜΑΣΤΙΚΗ ΠΑΡΑΚΕΝΤΗΣΗ ΔΟΥΓΛΑΣΙΟΥ	4,05
160000061	ΔΡΑΣΤΙΚΟΤΗΤΑ ΡΕΝΙΝΗΣ ΠΛΑΣΜΑΤΟΣ - TEST ΡΕΝΙΝΗΣ (PRA)	26,85
480000069	ΔΡΑΣΤΙΚΟΤΗΤΑ ΡΕΝΙΝΗΣ ΠΛΑΣΜΑΤΟΣ - TEST ΡΕΝΙΝΗΣ (PRA) - RIA	0
500000150	ΔΥΝΑΜΙΚΗ ΥΠΕΡΗΧΟΚΑΡΔΙΟΓΡΑΦΙΑ (STRESS ECHOCARDIOGRAPHY)	150
070044013	ΔΩΔΕΚΑΔΑΚΤΥΛΟΣΚΟΠΗΣΗ ΜΕ ΛΗΨΗ ΥΛΙΚΟΥ ΓΙΑ ΙΣΤΟΛΟΓΙΚΗ ΕΞΕΤΑΣΗ: ΣΥΜΠΕΡΙΛΑΜΒΑΝΟΝΤΑΙ ΟΙ ΕΝΔΟΣΚΟΠΙΣΗ ΟΙΣΟΦΑΓΟΥ	67,5
070044012	ΔΩΔΕΚΑΔΑΚΤΥΛΟΣΚΟΠΗΣΗ: ΣΥΜΠΕΡΙΛΑΜΒΑΝΟΝΤΑΙ ΟΙ ΕΝΔΟΣΚΟΠΙΣΗ ΟΙΣΟΦΑΓΟΥ ΚΑΙ ΕΝΔΟΣΚΟΠΗΣΗ ΣΤΟΜΑΧΟΥ	52,82
110000038	ΕΓΚΛΕΙΣΤΑ ΑΙΜΟΣΦΑΙΡΙΝΗΣ ΗΒ-Η	3,43
550000005	ΕΓΚΛΕΙΣΤΑ ΑΙΜΟΣΦΑΙΡΙΝΗΣ ΗΒ-Η	3,43
150000104	ΕΓΚΥΜΟΣΥΝΗΣ ΔΙΑΓΝΩΣΗ ΔΙ' ΕΞΕΤΑΣΕΩΣ ΟΥΡΩΝ (ΗΛΑ)	4,17
120000204	ΕΙΔΙΚΗ ΑΝΟΣΟΣΦΑΙΡΙΝΗ Ε (RAST)	11,89
550000015	ΕΙΔΙΚΗ ΛΗΨΗ ΕΚ ΤΟΥ ΕΜΔΟΤΡΑΧΗΛΙΚΟΥ ΣΩΛΗΝΑ ΤΟΥ ΣΤΟΜΑΤΟΣ ΤΗΣ ΜΗΤΡΑΣ	6,66
140000004	ΕΙΔΙΚΗ ΛΗΨΗ ΕΚ ΤΟΥ ΕΝΔΟΤΡΑΧΗΛΙΚΟΥ ΣΩΛΗΝΑ ΤΟΥ ΣΤΟΜΑΤΟΣ ΤΗΣ ΜΗΤΡΑΣ	6,66
120000228	ΕΙΔΙΚΗ ΝΕΥΡΟΝΙΚΗ ΕΝΟΛΑΣΗ (NSE)	40,85
450000026	ΕΙΔΙΚΗ ΝΕΥΡΩΤΙΚΗ ΕΝΟΛΑΣΗ (NSE) - RIA	0
110000145	ΕΙΔΙΚΗ ΧΡΩΣΗ ΛΕΜΦΟΚΥΤΤΑΡΩΝ (SANDIAN BLACK) - ΜΠΛΕ ΑΝΙΛΙΝΗ	2,91
530000001	ΕΙΔΙΚΗ ΨΥΧΟΛΟΓΙΚΗ ΕΞΕΤΑΣΗ	2,26
050000021	ΕΙΣΑΓΩΓΗ ΕΝΔΟΤΡΑΧΕΙΑΚΟΥ ΣΩΛΗΝΑ ΕΠΙ ΚΩΜΑΤΩΔΩΝ ΚΑΤΑΣΤΑΣΕΩΝ ΕΠΕΙΓΟΥΣΩΝ ΠΕΡΙΠΤΩΣΕΩΝ ΑΠΟΦΡΑΞΕΩΣ ΑΝΩΤΕΡΩ	13,88
080000019	ΕΙΣΑΓΩΓΗ ΟΙΣΟΦΑΓΙΟΥ ΣΩΛΗΝΟΣ ΣΥΝΥΠΟΛΟΓΙΖΟΜΕΝΗΣ ΤΗΣ ΕΞΕΤΑΣΕΩΣ	2,93
430000024	ΕΙΣΠΝΟΕΣ AEROSOL	2,26
540039002	ΕΙΣΠΝΟΕΣ ΑΤΡΟΣ Λ Κ.Λ.Π.	2,26
040000044	ΕΚ ΣΤΗ ΑΚΤΙΝΟΓΡΑΦΙΑ ΔΙΑ ΦΟΡΗΤΟΥ ΜΗΧΑΝΗΜΑΤΟΣ ΚΑΤ ΟΙΚΟΝ (ΕΚΤΟΣ ΤΩΝ ΕΞΟΔΩΝ ΜΕΤΑΦΟΡΑΣ)	8,01
010000011	ΕΚΛΕΚΤΙΚΕΣ ΑΡΘΗΡΙΟΓΡΑΦΙΕΣ	49,27
010000019	ΕΚΛΕΚΤΙΚΕΣ ΦΛΕΒΟΓΡΑΦΙΕΣ	41,12
010005004	ΕΚΛΕΚΤΙΚΗ ΨΗΦΙΑΚΗ ΑΓΓΕΙΟΓΡΑΦΙΑ: ΠΡΟΚΕΙΤΑΙ ΓΙΑ ΑΓΓΕΙΟΓΡΑΦΙΑ ΚΑΙ ΕΠΕΞΕΡΓΑΣΙΑ ΕΙΚΟΝΩΝ ΜΕ ΤΟΝ ΨΗΦΙΑΚΟ ΑΓΓΕΙΟΓΡΑΦΟ	118,47
290000006	ΕΚΤΙΜΗΣΗ ΕΝΕΡΓΟΥ ΝΕΦΡΙΚΗΣ ΡΟΗΣ	11,89
290000005	ΕΚΤΙΜΗΣΗ ΣΠΕΙΡΑΜΑΤΙΚΗΣ ΔΙΗΘΗΣΗΣ ΝΕΦΡΩΝ	11,89
540048002	ΕΚΧΥΣΕΙΣ, ΚΑΥΤΗΡΙΑΣΗ Κ.Λ.Π. ΜΕΤ ΕΞ ΛΕΙΨΗ ΑΝΤΑΝΑΚΛΑΣΤΙΚΩΝ	2,88
120000001	ΕΛΕΓΧΟΣ ΑΝΤΙΓΟΝΩΝ ΙΣΤΟΣΥΜΒΑΤΟΤΗΤΑΣ	19,81
150000100	ΕΛΕΓΧΟΣ ΑΠΟΡΡΟΦΗΣΕΩΣ ΛΙΠΩΝ ΕΚ ΤΟΥ ΠΕΠΤΙΚΟΥ	21,72
150000101	ΕΛΕΓΧΟΣ ΑΠΩΛΕΙΑΣ ΑΙΜΑΤΟΣ ΕΚ ΤΟΥ ΓΑΣΤΡΕΝΤΕΡΙΚΟΥ ΣΥΣΤΗΜΑΤΟΣ	13,91
150000059	ΕΛΕΓΧΟΣ ΒΑΚΤΗΡΙΔΙΩΝ ΚΟΧ (ΠΛΗΡΗΣ ΣΕΙΡΑ ΣΕ ΑΝΤΙΦΥΜΑΤΙΚΑ ΦΑΡΜΑΚΑ)	8,01
110000147	ΕΛΕΓΧΟΣ ΓΙΑ ΣΦΑΙΡΟΚΥΤΤΑΡΙΚΟ ΙΚΤΕΡΟ (ACITIFIED GLYCEND LYSIS TEST - AGL-T)	7,16
150000056	ΕΛΕΓΧΟΣ ΕΥΑΙΣΘΗΣΙΑΣ ΜΙΚΡΟΒΙΩΝ ΣΤΑ ΑΝΤΙΒΙΟΤΙΚΑ (ΑΝΤΙΒΙΟΓΡΑΜΜΑ)	6,63



Κωδ. Προϊόντος	Περιγραφή	Τιμή
430000040	ΕΛΕΓΧΟΣ ΛΕΙΤΟΥΡΓΙΑΣ ΑΝΑΠΝΕΥΣΤΙΚΩΝ ΜΥΩΝ: ΠΕΡΙΛΑΜΒΑΝΕΙ ΚΑΤΑΓΡΑΦΗ ΣΕ ΔΙΑΦΟΡΑ ΕΠΙΠΕΔΑ ΖΩΤΙΚΗΣ ΧΡΗΤΙΚΟΤΗΤΑΣ. ΟΙΣΟΦΑΓΙΚΗΣ	29,35
160000049	ΕΛΕΓΧΟΣ ΤΗΣ ΛΕΙΤΟΥΡΓΙΑΣ ΤΟΥ ΑΞΟΝΟΣ ΤΟΥ ΥΠΟΘΑΛΑΜΟΥ ΥΠΟΦΥΣΕΩΣ ΚΑΙ ΑΞΙΟΛΟΓΗΣΗ ΤΗΣ ΛΕΙΤΟΥΡΓΙΑΣ ΤΟΥ ΘΥΡΕΟΕΙΔΗ ΑΔΕΝΑ, ΤΡΗ	30,46
160000048	ΕΛΕΓΧΟΣ ΤΗΣ ΛΕΙΤΟΥΡΓΙΑΣ ΤΟΥ ΑΞΟΝΟΣ ΤΟΥ ΥΠΟΘΑΛΑΜΟΥ ΥΠΟΦΥΣΕΩΣ ΚΑΙ ΑΞΙΟΛΟΓΗΣΗ ΤΗΣ ΛΕΙΤΟΥΡΓΙΑΣ ΤΟΥ ΘΥΡΕΟΕΙΔΗ ΑΔΕΝΑ, ΤΡΗ	30,46
480000041	ΕΛΕΓΧΟΣ ΤΗΣ ΛΕΙΤΟΥΡΓΙΑΣ ΤΟΥ ΑΞΟΝΟΣ ΤΟΥ ΥΠΟΘΑΛΑΜΟΥ ΥΠΟΦΥΣΕΩΣ ΚΑΙ ΑΞΙΟΛΟΓΗΣΗ ΤΗΣ ΛΕΙΤΟΥΡΓΙΑΣ ΤΟΥ ΘΥΡΕΟΕΙΔΗ ΑΔΕΝΑ, ΤΡΗ	30,46
480000040	ΕΛΕΓΧΟΣ ΤΗΣ ΛΕΙΤΟΥΡΓΙΑΣ ΤΟΥ ΑΞΟΝΟΣ ΤΟΥ ΥΠΟΘΑΛΑΜΟΥ ΥΠΟΦΥΣΕΩΣ ΚΑΙ ΑΞΙΟΛΟΓΗΣΗ ΤΗΣ ΛΕΙΤΟΥΡΓΙΑΣ ΤΟΥ ΘΥΡΕΟΕΙΔΗ ΑΔΕΝΑ, ΤΡΗ	30,46
020000017	ΕΛΕΓΧΟΣ ΦΛΕΒΙΚΟΥ ΣΥΣΤΗΜΑΤΟΣ ΚΑΤΩ ΑΚΡΩΝ ΔΙΑ ΣΥΣΚΕΥΗΣ «ΤΣΕΠΗΣ DOPPLER» ΑΠΛΗΣ ΚΑΤΕΥΘΥΝΣΕΩΣ	8,28
160000027	ΕΛΕΥΘΕΡΗ ΘΥΡΟΞΙΝΗ (FT4)	20,54
160000127	ΕΛΕΥΘΕΡΗ ΤΕΣΤΟΣΤΕΡΟΝΗ ΑΙΜΑΤΟΣ	0
160000026	ΕΛΕΥΘΕΡΗ ΤΡΙΩΔΙΟΘΥΡΟΝΙΝΗ (FT3)	12
540043008	ΕΛΞΗ ΥΠΕΡΩΣ ΚΑΙ ΟΠΙΣΘΙΑ ΡΙΝΟΣΚΟΠΗΣΗ	0
080000015	ΕΜΒΟΛΙΑΣΜΟΣ ΜΕΜΟΝΩΜΕΝΟΣ ΣΤΟ ΙΑΤΡΕΙΟ	1,06
010005006	ΕΜΒΟΛΙΑΣΜΟΣ ΑΡΤΗΡΙΩΝ ΕΣΩΤΕΡΙΚΩΝ ΟΡΓΑΝΩΝ ΕΚΛΕΚΤΙΚΟΣ. ΠΕΡΙΛΑΜΒΑΝΕΙ ΚΑΘΕΤΗΡΙΑΣΜΟ ΚΑΤΑ SELDINGER, ΕΚΛΕΚΤΙΚΟ ΚΑΘΕΤΗΡΙΑΣΜΟ	108,99
540048001	ΕΜΜΕΣΟΣ ΛΑΡΥΓΓΟΣΚΟΠΗΣΗ ΜΕΤΑ ΕΞΑΛΕΙΨΗΣ ΑΝΤΑΝΑΚΛΑΣΤΙΚΩΝ	0
540050009	ΕΜΦΥΣΗΣΕΙΣ ΕΥΣΤΑΧΙΑΝΗΣ ΣΑΛΠΙΓΓΑΣ	1,76
190000002	ΕΜΦΥΣΗΣΗ ΣΑΛΠΙΓΓΩΝ	4,05
490000087	ΕΜΦΥΤΕΥΣΗ ΚΟΚΚΩΝ ΧΡΥΣΟΥ	10,86
040033005	ΕΝΔΟΒΛΕΒΙΟΣ ΠΥΕΛΟΓΡΑΦΙΑ (IVP)	10,39
500000149	ΕΝΔΟΚΡΑΝΙΟ ΕΓΧΥΡΩΜΟ ΥΠΕΡΧΟΓΡΑΦΗΜΑ (TCCS)	40
500000148	ΕΝΔΟΚΡΑΝΙΟ ΥΠΕΡΧΟΓΡΑΦΗΜΑ (TCD)	20
080000038	ΕΝΔΟΡΑΧΙΑΙΕΣ ΕΓΧΥΣΕΙΣ	2,91
540039003	ΕΝΔΟΡΡΙΝΙΚΕΣ ΕΝΕΣΕΙΣ	2,26
070030007	ΕΝΔΟΣΚΟΠΗΣΗ ΟΙΣΟΦΑΓΟΥ. ΑΠΛΗ	46
070030008	ΕΝΔΟΣΚΟΠΗΣΗ ΟΙΣΟΦΑΓΟΥ. ΛΗΨΗ ΒΙΟΨΙΩΝ	53
070034015	ΕΝΔΟΣΚΟΠΗΣΗ ΠΑΧΕΟΣ ΕΝΤΕΡΟΥ, ΜΕΧΡΙ ΤΟ ΤΥΦΛΟ (ΕΙΛΕΟΥΤΥΦΛΙΚΗ ΒΑΛΒΙΔΑ), ΜΕ ΕΥΚΑΜΠΤΟ ΕΝΔΟΣΚΟΠΙΟ ΚΑΙ ΛΗΨΗ ΒΙΟΨΙΩΝ	95
070034001	ΕΝΔΟΣΚΟΠΗΣΗ ΠΑΧΕΟΣ ΕΝΤΕΡΟΥ, ΜΕΧΡΙ ΤΟ ΤΥΦΛΟ (ΕΙΛΕΟΥΤΥΦΛΙΚΗ ΒΑΛΒΙΔΑ), ΜΕ ΕΥΚΑΜΠΤΟ ΕΝΔΟΣΚΟΠΙΟ (ΚΟΛΟΝΟΣΚΟΠΗΣΗ). ΑΠΛΗ	90
070044010	ΕΝΔΟΣΚΟΠΗΣΗ ΣΤΟΜΑΧΟΥ (ΓΑΣΤΡΟΣΚΟΠΗΣΗ - ΓΑΣΤΡΟΦΩΤΟΓΡΑΦΗΣΗ): ΣΥΜΠΕΡΙΛΑΜΒΑΝΕΤΑΙ Η ΕΝΔΟΣΚΟΠΗΣΗ ΟΙΣΟΦΑΓΟΥ	35,22
500000032	ΕΝΔΟΣΚΟΠΙΚΗ ΥΠΕΡΧΟΤΟΜΟΓΡΑΦΙΑ ΕΣΩ ΓΕΝΝΗΤΙΚΩΝ ΟΡΓΑΝΩΝ ΜΗΤΡΑΣ - ΕΞΑΡΤΗΜΑΤΩΝ (Ποσοστό συμμετοχής 15%)	73,37
500000031	ΕΝΔΟΣΚΟΠΙΚΗ ΥΠΕΡΧΟΤΟΜΟΓΡΑΦΙΑ ΕΣΩ ΓΕΝΝΗΤΙΚΩΝ ΟΡΓΑΝΩΝ ΜΗΤΡΑΣ - ΩΘΗΚΩΝ (Ποσοστό συμμετοχής 15%)	73,37
070044015	ΕΝΔΟΣΚΟΠΗΣΗ ΑΝΩΤΕΡΩ ΠΕΠΤΙΚΟΥ. ΑΠΛΗ	61
070044016	ΕΝΔΟΣΚΟΠΗΣΗ ΑΝΩΤΕΡΩ ΠΕΠΤΙΚΟΥ. ΛΗΨΗ ΒΙΟΨΙΩΝ	77
070034021	ΕΝΔΟΣΚΟΠΗΣΗ ΠΑΧΕΟΣ ΕΝΤΕΡΟΥ ΜΕ ΕΥΚΑΜΠΤΟ ΟΡΓΑΝΟ ΜΕΧΡΙ ΤΗΣ ΣΠΛΗΝΙΚΗΣ ΚΑΜΠΗΣ. ΑΠΛΗ	30
070034023	ΕΝΔΟΣΚΟΠΗΣΗ ΠΑΧΕΟΣ ΕΝΤΕΡΟΥ ΜΕ ΕΥΚΑΜΠΤΟ ΟΡΓΑΝΟ ΜΕΧΡΙ ΤΗΣ ΣΠΛΗΝΙΚΗΣ ΚΑΜΠΗΣ. ΑΦΑΙΡΕΣΗ ΠΟΛΥΠΩΔΩΝ	45
070034022	ΕΝΔΟΣΚΟΠΗΣΗ ΠΑΧΕΟΣ ΕΝΤΕΡΟΥ ΜΕ ΕΥΚΑΜΠΤΟ ΟΡΓΑΝΟ ΜΕΧΡΙ ΤΗΣ ΣΠΛΗΝΙΚΗΣ ΚΑΜΠΗΣ. ΛΗΨΗ ΒΙΟΨΙΩΝ	35
070034024	ΕΝΔΟΣΚΟΠΗΣΗ ΠΑΧΕΟΣ ΕΝΤΕΡΟΥ ΜΕ ΕΥΚΑΜΠΤΟ ΟΡΓΑΝΟ ΜΕΧΡΙ ΤΟΥ ΤΥΦΛΟΥ. ΑΦΑΙΡΕΣΗ ΠΟΛΥΠΩΔΩΝ	105

Κωδ. Προϊόντος	Περιγραφή	Τιμή
550034001	ΕΝΔΟΣΚΟΠΗΣΗ ΠΑΧΕΟΣ ΕΝΤΕΡΟΥ, ΜΕΧΡΙ ΤΟ ΤΥΦΛΟ, ΜΕ ΕΥΚΑΜΠΤΟ ΕΝΔΟΣΚΟΠΙΟ (ΚΟΛΟΝΟΣΚΟΠΗΣΗ). ΑΠΛΗ	90
080000029	ΕΝΔΟΦΛΕΒΙΑ ΕΝΕΣΗ ΣΤΟ ΙΑΤΡΕΙΟ	0,79
080000030	ΕΝΔΟΦΛΕΒΙΑ ΕΝΕΣΗ ΣΤΟ ΣΠΙΤΙ	1,06
010005001	ΕΝΔΟΦΛΕΒΙΑ ΨΗΦΙΑΚΗ ΑΓΓΕΙΟΓΡΑΦΙΑ ΑΟΡΤΗΣ: Α) ΑΝΙΟΥΣΑ ΑΟΡΤΗ - ΤΟΞΟ, ΘΩΡΑΚΙΚΗ ΑΟΡΤΗ, ΚΟΙΛΙΑΚΗ ΑΟΡΤΗ	47,54
010006001	ΕΝΔΟΦΛΕΒΙΑ ΨΗΦΙΑΚΗ ΑΓΓΕΙΟΓΡΑΦΙΑ ΑΟΡΤΙΚΟΥ ΤΟΞΟΥ - ΚΑΡΩΤΙΔΩΝ: ΑΟΡΤΙΚΟ ΤΟΞΟ, ΔΕΞΙ ΚΑΡΩΤΙΔΑ - ΔΙΧΑΣΜΟΣ, ΑΡΙΣΤΕΡΑ ΚΑΡΩΤΙΔΑ -	79,24
010018001	ΕΝΔΟΦΛΕΒΙΑ ΨΗΦΙΑΚΗ ΑΓΓΕΙΟΓΡΑΦΙΑ ΚΑΤΩ ΑΚΡΩΝ: ΚΟΙΛΙΑΚΗ ΑΟΡΤΗ, ΛΑΓΟΝΙΕΣ ΑΡΤΗΡΙΕΣ, ΜΗΡΙΑΙΕΣ ΑΡΤΗΡΙΕΣ, ΙΓΝΙΑΚΕΣ ΑΡΤΗΡΙΕΣ	79,24
010028002	ΕΝΔΟΦΛΕΒΙΑ ΨΗΦΙΑΚΗ ΑΓΓΕΙΟΓΡΑΦΙΑ ΝΕΦΡΩΝ: Α) ΚΟΙΛΙΑΚΗ ΑΡΤΗΡΙΑ, ΑΡΙΣΤΕΡΗ ΝΕΦΡΙΚΗ ΑΡΤΗΡΙΑ, ΔΕΞΙΑ ΝΕΦΡΙΚΗ ΑΡΤΗΡΙΑ	47,54
010036001	ΕΝΔΟΦΛΕΒΙΑ ΨΗΦΙΑΚΗ ΑΓΓΕΙΟΓΡΑΦΙΑ ΠΝΕΥΜΟΝΙΚΩΝ ΑΡΤΗΡΙΩΝ: ΑΝΩ ΚΟΙΛΗ ΦΛΕΒΑ, ΑΡΙΣΤΕΡΑ ΠΝΕΥΜΟΝΙΚΗ ΑΡΤΗΡΙΑ, ΔΕΞΙΑ ΠΝΕΥΜΟΝΙΚΗ	63,98
010005002	ΕΝΔΟΦΛΕΒΙΑ ΨΗΦΙΑΚΗ ΑΓΓΕΙΟΓΡΑΦΙΑ: ΠΡΟΚΕΙΤΑΙ ΓΙΑ ΕΝΔΟΦΛΕΒΙΑ ΕΓΧΥΣΗ ΣΚΙΑΓΡΑΦΙΚΟΥ ΚΑΙ ΛΗΨΗ 7-8 ΑΚΤΙΝΟΓΡΑΦΙΩΝ ΤΟΥ	37,95
110000058	ΕΝΕΡΓΟΠΟΙΗΜΕΝΟΣ ΧΡΟΝΟΣ ΜΕΡΙΚΗΣ ΘΡΟΜΒΟΠΛΑΣΤΙΝΗΣ (ΑΡΤΤ)	3,43
080000031	ΕΝΕΣΗ ΕΝΔΟΡΡΑΧΙΑΙΑ	2,26
060000018	ΕΝΕΣΗ ΕΝΔΟΦΛΕΒΙΑ ΑΡΣΕΝΙΚΟΥΧΩΝ ΣΚΕΥΑΣΙΩΝ	2,26
080000021	ΕΝΕΣΗ ΟΡΟΥ	1,5
130000188	ΕΝΖΥΜΑ ΦΥΛΛΙΚΟΥ ΟΞΕΟΣ	18,99
150000041	ΕΝΟΦΘΑΛΜΙΣΜΟΣ ΖΩΩΝ ΓΙΑ ΚΟΧ ΕΚΤΟΣ ΤΗΣ ΑΞΙΑΣ ΤΩΝ ΜΥΩΝ	0
150000040	ΕΝΟΦΘΑΛΜΙΣΜΟΣ ΖΩΩΝ ΓΙΑ ΚΟΙΝΑ ΜΙΚΡΟΒΙΑ ΕΚΤΟΣ ΤΗΣ ΑΞΙΑΣ ΤΩΝ ΜΥΩΝ	0
040035008	ΕΝΤΕΡΟΚΛΥΣΜΟΣ (ΠΕΡΙΛΑΜΒΑΝΕΙ ΚΑΘΕΤΗΡΙΑΣΜΟ ΤΟΥ 12ΛΟΥ ΑΚΤΙΝΟΣΚΟΠΗΣΗ, ΒΑΡΙΟ ΚΑΙ 6 ΛΗΨΕΙΣ ΣΕ ΙΣΑΡΙΘΜΕΣ ΠΛΑΚΕΣ)	28,17
490000083	ΕΝΤΟΠΙΣΗ ΟΓΚΩΝ ΕΓΚΕΦΑΛΟΥ ΚΑΙ ΣΠΟΝΔΥΛΙΚΗΣ ΣΤΗΛΗΣ (HG)	32,13
490000001	ΕΝΤΟΠΙΣΗ ΠΡΩΤΟΠΑΘΟΥΣ ΟΓΚΟΥ ΜΕ ΚΙΤΡΙΚΟ ΓΑΛΛΙΟ 67	47,42
430000012	ΕΞΑΓΩΓΗ ΥΓΡΟΥ	2,88
540050008	ΕΞΑΙΡΕΣΗ ΒΥΣΜΑΤΟΣ ΕΚΑΤΕΡΩΘΕΝ	0
540050007	ΕΞΑΙΡΕΣΗ ΒΥΣΜΑΤΟΣ ΜΙΑΣ ΠΛΕΥΡΑΣ	0
540039007	ΕΞΑΙΡΕΣΗ ΡΙΝΟΛΙΘΟΥ Ή ΑΛΛΟΤΡΙΟΥ ΣΩΜΑΤΟΣ ΔΙΑ ΤΗΣ ΦΥΣΙΚΗΣ ΟΔΟΥ	2,88
540043006	ΕΞΑΙΡΕΣΗ ΣΙΕΛΟΓΟΝΩΝ ΕΝΔΟΣΤΟΜΙΚΩΣ (ΣΙΕΛΟΛΙΘΕΙΑ)	0
150000079	ΕΞΕΤΑΣΗ NELSON - MAYER	5,46
130000086	ΕΞΕΤΑΣΗ TETRASORBE	6,63
110000098	ΕΞΕΤΑΣΗ ΑΙΜΑΤΟΣ TEST THORN ΗΩΣΙΝΟΦΙΛΩΝ Ή ΔΙΑ ΗΣΤΗ Ή ΔΙΑ ΑΔΡΕΝΑΛΙΝΗΣ	5,22
110000085	ΕΞΕΤΑΣΗ ΑΙΜΑΤΟΣ ΓΙΑ ΑΙΜΟΛΥΣΙΝΑΣ	5,22
150000113	ΕΞΕΤΑΣΗ ΑΙΜΑΤΟΣ ΓΙΑ ΑΝΑΖΗΤΗΣΗ FA ΕΝΑΝΤΙ ΚΑΨΙΔΙΚΟΥ ΑΝΤΙΓΟΝΟΥ ΤΟΥ ΙΟΥ ΕΡΣΤΕΙΝ ΒΑΡΡ (EBV)	14,23
150000092	ΕΞΕΤΑΣΗ ΑΙΜΑΤΟΣ ΓΙΑ ΑΝΑΖΗΤΗΣΗ ΑΝΤΙΣΩΜΑΤΩΝ ΕΝΑΝΤΙ ΤΟΧΟΠΛΑΣΜΑ GONDII ΜΕ ΤΗ ΜΕΘΟΔΟ ΤΟΥ ΑΝΟΣΟΦΘΟΡΙΣΜΟΥ	6,22
150000110	ΕΞΕΤΑΣΗ ΑΙΜΑΤΟΣ ΓΙΑ ΑΝΑΖΗΤΗΣΗ ΑΝΤΙΣΩΜΑΤΩΝ ΠΡΟΣ ΤΟΝ ΚΥΤΤΑΡΟΜΕΓΑΛΟΙΟ ΜΕ ΤΗ ΜΕΘΟΔΟ ΣΥΝΔΕΣΕΩΣ ΣΥΜΠΛΗΡΩΜΑΤΟΣ (CMV)	10,98
110000106	ΕΞΕΤΑΣΗ ΑΙΜΑΤΟΣ ΓΙΑ ΑΝΙΧΝΕΥΣΗ ΑΝΤΙΣΩΜΑΤΩΝ COOMBS (ΜΕΣΗ ΕΞΕΤΑΣΗ)	2,88
110000099	ΕΞΕΤΑΣΗ ΑΙΜΑΤΟΣ ΓΙΑ ΑΝΙΧΝΕΥΣΗ ΑΝΤΙΣΩΜΑΤΩΝ COOMBS (ΕΜΜΕΣΗ ΕΞΕΤΑΣΗ)	5,22
150000024	ΕΞΕΤΑΣΗ ΑΙΜΑΤΟΣ ΓΙΑ ΑΝΤΙΔΡΑΣΗ PAUL - BUNNEL	5,22

Κωδ. Προϊόντος	Περιγραφή	Τιμή
110000105	ΕΞΕΤΑΣΗ ΑΙΜΑΤΟΣ ΓΙΑ ΑΝΤΙΔΡΑΣΗ ΨΥΧΡΟΣΥΓΚΟΛΛΗΣΕΩΣ ΕΡΥΘΡΩΝ	2,88
110000104	ΕΞΕΤΑΣΗ ΑΙΜΑΤΟΣ ΓΙΑ ΑΝΤΙΣΤΑΣΗ ΕΡΥΘΡΩΝ ΑΙΜΟΣΦΑΙΡΙΩΝ	2,88
110000109	ΕΞΕΤΑΣΗ ΑΙΜΑΤΟΣ ΓΙΑ ΑΡΙΘΜΗΣΗ ΕΡΥΘΡΩΝ ΚΑΙ ΑΙΜΟΣΦΑΙΡΙΝΗΣ	1,76
110000108	ΕΞΕΤΑΣΗ ΑΙΜΑΤΟΣ ΓΙΑ ΑΡΙΘΜΗΣΗ ΛΕΥΚΩΝ ΚΑΙ ΤΥΠΟΣ ΑΥΤΩΝ	1,76
110000086	ΕΞΕΤΑΣΗ ΑΙΜΑΤΟΣ ΓΙΑ ΕΜΒΡΥΚΗ ΑΙΜΟΣΦΑΙΡΙΝΗ ΚΑΤ SINGER	2,88
110000089	ΕΞΕΤΑΣΗ ΑΙΜΑΤΟΣ ΓΙΑ ΚΑΘΟΡΙΣΜΟ ΟΜ ΔΩΝ ΑΙΜΑΤΟΣ	4,05
110000100	ΕΞΕΤΑΣΗ ΑΙΜΑΤΟΣ ΓΙΑ ΜΕΤΡΟ ΕΡΥΘΡΩΝ ΑΙΜΟΣΦΑΙΡΙΩΝ	0
150000075	ΕΞΕΤΑΣΗ ΑΙΜΑΤΟΣ ΓΙΑ ΟΡΟΑΝΤΙΔΡΑΣΗ WRIGHT (ΜΕΛΙΤΑΙΟΣ) - ΑΝΤΙΣΩΜΑΤΑ WRIGHT	5,46
150000022	ΕΞΕΤΑΣΗ ΑΙΜΑΤΟΣ ΓΙΑ ΠΛΑΣΜΩΔΙΑ LAVERAN	1,76
150000023	ΕΞΕΤΑΣΗ ΑΙΜΑΤΟΣ ΓΙΑ ΠΡΩΤΟΖΩΑ LEISHMANIA	1,76
110000110	ΕΞΕΤΑΣΗ ΑΙΜΑΤΟΣ ΓΙΑ ΤΑΧΥΤΗΤΑ ΚΑΘΙΖΗΣΕΩΣ ΕΡΥΘΡΩΝ ΑΙΜΟΣΦΑΙΡΙΩΝ ΤΚΕ	1,76
110000111	ΕΞΕΤΑΣΗ ΑΙΜΑΤΟΣ ΓΙΑ ΧΡΟΝΟ ΡΟΗΣ ΚΑΙ ΠΗΞΕΩΣ	1,76
110000101	ΕΞΕΤΑΣΗ ΑΙΜΑΤΟΣ ΓΙΑ ΧΡΟΝΟ ΡΟΗΣ ΚΑΙ ΠΗΞΕΩΣ ΚΑΙ ΣΥΣΤΟΛΗ ΘΡΟΜΒΟΥ	2,88
540050003	ΕΞΕΤΑΣΗ ΑΚΟΥΣΤΙΚΗΣ ΙΚΑΝΟΤΗΤΑΣ ΔΙΑ ΤΟΝΟΔΟΤΩΝ Κ.Λ.Π.	2,26
150000035	ΕΞΕΤΑΣΗ ΓΑΛΑΚΤΟΣ ΓΥΝΑΙΚΟΣ ΣΥΝΗΘΗΣ	0
400000032	ΕΞΕΤΑΣΗ ΓΙΑ ΑΝΤΙΛΗΨΗ ΧΡΩΜΑΤΩΝ (ΑΝΩΜΑΛΟΣΚΟΠΙΟ NAGEL)	2,26
110000102	ΕΞΕΤΑΣΗ ΓΙΑ ΣΥΣΤΟΛΗ ΘΡΟΜΒΟΥ ΚΑΙ ΑΙΜΟΠΕΤΑΛΙΑ ΑΝΑ	0
150000207	ΕΞΕΤΑΣΗ ΔΕΡΜΑΤΟΣ ΓΙΑ ΜΥΚΗΤΕΣ - ΑΜΕΣΟ	10
400000035	ΕΞΕΤΑΣΗ ΔΙΑ ΑΔΑΡΤΟΜΕΤΡΕ ΠΡΟΣΑΡΜΟΓΗ ΣΤΟ ΣΚΟΤΟΣ	0
150000037	ΕΞΕΤΑΣΗ ΕΓΚΕΦΑΛΟΝΩΤΙΑΙΟΥ ΥΓΡΟΥ (ΑΝΤΙΔΡΑΣΙΣ ΚΟΛΛΟΙΔΙΟΥΣ ΒΕΝΖΟΑΣ, ΧΡΥΣΟΥ Κ.Λ.Π.)	5,22
150000036	ΕΞΕΤΑΣΗ ΕΓΚΕΦΑΛΟΝΩΤΙΑΙΟΥ ΥΓΡΟΥ ΜΕΡΙΚΗ (ΛΕΥΚΩΜΑ, ΣΑΚΧΑΡΩΝ, ΚΥΤΤΑΡΟΛΟΓΙΚΗ ΑΝΕΥ ΛΗΨΕΩΣ)	4,05
530000003	ΕΞΕΤΑΣΗ ΕΚΜΑΘΗΣΙΑΚΩΝ ΑΝΩΜΑΛΙΩΝ	2,88
150000034	ΕΞΕΤΑΣΗ ΕΞΙΔΡΩΣ ΤΩΝ (ΧΗΜΙΚΗ - ΜΙΚΡΟΣΚΟΠΙΚΗ)	2,88
150000120	ΕΞΕΤΑΣΗ ΚΟΠΡΑΝΩΝ ΓΙΑ ROTA - ΙΟΥΣ	7,16
150000032	ΕΞΕΤΑΣΗ ΚΟΠΡΑΝΩΝ ΓΙΑ ΑΙΜΑ, ΚΟΠΡΟΧΟΛΙΝΗ, ΛΕΥΚΩΜΑ	2,26
150000033	ΕΞΕΤΑΣΗ ΚΟΠΡΑΝΩΝ ΓΙΑ ΥΠΟΛΕΙΜΜΑΤΑ ΠΕΨΕΩΣ ΜΙΚΡΟΣΚΟΠΙΚΩΣ	2,88
130000087	ΕΞΕΤΑΣΗ ΚΟΠΡΑΝΩΝ ΠΛΗΡΩΣ ΔΙΑ ΑΜΜΩΝΙΑΝ, ΟΡΓΑΝΙΚΑ ΟΞΕΑ Κ.Λ.Π. ΚΑΤΑ ΣΟΙΡΩΝ	0
400000015	ΕΞΕΤΑΣΗ ΜΕ ΣΧΙΣΜΟΕΙΔΗ ΛΥΧΝΙΑ	3,52
110000103	ΕΞΕΤΑΣΗ ΜΟΝΩΝ ΓΙΑ ΑΙΜΟΠΕΤΑΛΙΑ PLT	1,76
150000206	ΕΞΕΤΑΣΗ ΟΝΥΧΩΝ ΓΙΑ ΜΥΚΗΤΕΣ - ΑΜΕΣΟ	10
540050015	ΕΞΕΤΑΣΗ ΟΠΙΣΘΙΟΥ ΛΑΒΥΡΙΝΘΟΥ ΔΙΑ ΤΑΛΑΝΤΕΥΟΜΕΝΟΥ ΕΔΡΑΝΟΥ ΗΛΕΚΤΡΟΝΥΣΤΑΓΜΟΓΡΑΦΗΜΑΤΟΣ ΚΑΙ ΨΥΧΡΟΘΕΡΜΟΥ ΔΙΑΚΛΥΣΜΟΥ	56,87
540050032	ΕΞΕΤΑΣΗ ΟΠΙΣΘΙΟΥ ΛΑΒΥΡΙΝΘΟΥ ΔΙΑ ΤΟΥ ΤΑΛΑΝΤΕΥΟΜΕΝΟΥ ΕΔΡΑΝΟΥ	9,51
150000026	ΕΞΕΤΑΣΗ ΟΡΟΥ ΑΙΜΑΤΟΣ ΚΑΤΑ WASSERMAN ΚΑΙ ΜΙΑ ΑΛΛΗ ΜΕΘΟΔΟ	4,05
150000028	ΕΞΕΤΑΣΗ ΟΡΟΥ ΑΙΜΑΤΟΣ ΚΑΤΑ WEINBERG	4,05
540039001	ΕΞΕΤΑΣΗ ΟΣΦΡΗΣΕΩΣ	2,88
150000074	ΕΞΕΤΑΣΗ ΟΥΡΩΝ ΚΑΤΑ ADDIS	1,23
130000118	ΕΞΕΤΑΣΗ ΠΛΗΡΟΥΣ ΓΑΣΤΡΙΚΟΥ ΥΓΡΟΥ ΜΕΤΑ ΛΗΨΕΩΣ	5,22
150000029	ΕΞΕΤΑΣΗ ΤΟΥ ΑΙΜΑΤΟΣ ΔΙΑ ΣΥΝΔΕΞΕΩΣ ΣΥΜΠΛΗΡΩΜΑΤΟΣ ΔΙΑ ΡΙΚΕΤΣΙΑΣ ΚΑΙ ΙΩΣΕΙΣ	6,63
150000106	ΕΞΕΤΑΣΗ ΤΡΙΧΩΝ ΓΙΑ ΜΥΚΗΤΕΣ: Α) ΑΜΕΣΟ ΠΑΡΑΣΚΕΥΑΣΜΑ	3,58
150000107	ΕΞΕΤΑΣΗ ΤΡΙΧΩΝ ΓΙΑ ΜΥΚΗΤΕΣ: Β) ΚΑΛΛΙΕΡΓΕΙΑ	6,96
190000001	ΕΞΩΣΩΜΑΤΙΚΗ ΓΟΝΙΜΟΠΟΙΗΣΗ	352,16

Κωδ. Προϊόντος	Περιγραφή	Τιμή
190000013	ΕΞΩΣΩΜΑΤΙΚΗ ΓΟΝΙΜΟΠΟΙΗΣΗ, ΜΕ ΔΙΑΚΟΠΗ ΠΡΙΝ ΤΗΝ ΕΜΒΡΥΟΜΕΤΑΦΟΡΑ	176,08
490000082	ΕΠΙΒΙΩΣΗ ΕΡΥΘΡΩΝ ΑΙΜΟΣΦΑΙΡΙΩΝ ΔΙΑ ΡΑΔΙΕΝΕΡΓΟΥ ΧΡΩΜΙΟΥ (C2 - 51)	21,72
130000145	ΕΠΙΠΕΔΑ ΔΑΚΤΥΛΙΤΙΔΑΣ (DIGOXIN) Ή ΔΙΓΟΞΙΝΗ ΠΛΑΣΜΑΤΟΣ Ή ΣΤΑΘΜΗ ΤΗΣ ΔΙΓΟΞΙΝΗΣ	14,67
460000005	ΕΠΙΠΕΔΑ ΔΑΚΤΥΛΙΤΙΔΑΣ (DIGOXIN) Ή ΔΙΓΟΞΙΝΗ ΠΛΑΣΜΑΤΟΣ Ή ΣΤΑΘΜΗ ΤΗΣ ΔΙΓΟΞΙΝΗΣ - ΡΙΑ	0
130000147	ΕΠΙΠΕΔΑ ΦΑΡΜΑΚΟΥ ΒΑΛΠΡΟΙΚΟ ΟΞΥ (DEPAKINE) Ή ΒΑΛΠΡΟΙΚΟ ΝΑΤΡΙΟ	9,51
460000006	ΕΠΙΠΕΔΑ ΦΑΡΜΑΚΟΥ ΒΑΛΠΡΟΙΚΟ ΟΞΥ (DEPAKINE) Ή ΒΑΛΠΡΟΙΚΟ ΝΑΤΡΙΟ - ΡΙΑ	0
130000289	ΕΠΙΠΕΔΑ ΦΑΡΜΑΚΟΥ ΒΕΝΖΟΔΙΑΖΕΠΙΝΕΣ	7
540039005	ΕΠΙΠΩΜΑΤΙΣΜΟΣ ΡΙΝΟΣ ΟΠΙΣΘΙΟΣ	2,88
540039004	ΕΠΙΠΩΜΑΤΙΣΜΟΣ ΡΙΝΟΣ ΠΡΟΣΘΙΟΣ ΕΤΕΡΟΠΛΕΥΡΟΣ	2,26
140000015	ΕΠΙΧΡΙΣΜΑΤΑ ΓΙΑ ΟΡΜΟΝΙΚΟ ΕΛΕΓΧΟ: Α) ΑΠΟ ΕΝΑ ΜΕΧΡΙ ΤΕΣΣΕΡΑ ΚΟΛΠΙΚΑ ΕΠΙΧΡΙΣΜΑΤΑ ΓΙΑ ΚΥΤΤΑΡΟΛΟΓΙΚΟ ΕΛΕΓΧΟ ΚΑΘΕ ΕΠΙΧΡΙΣΜΑ	3,43
140000016	ΕΠΙΧΡΙΣΜΑΤΑ ΓΙΑ ΟΡΜΟΝΙΚΟ ΕΛΕΓΧΟ: Β) ΠΕΡΙΣΣΟΤΕΡΑ ΤΩΝ ΤΕΣΣΑΡΩΝ ΚΟΛΠΙΚΩΝ ΕΠΙΧΡΙΣΜΑΤΩΝ ΓΙΑ ΕΛΕΓΧΟ ΓΕΝΝΗΤΙΚΟΥ ΚΥΚΛΟΥ	24,71
020000003	ΕΡΓΟΜΕΤΡΙΑ	8,28
430000039	ΕΡΓΟΣΠΙΡΟΜΕΤΡΙΑ: ΚΑΤΑ ΤΗ ΔΙΑΡΚΕΙΑ ΔΟΚΙΜΑΣΙΑΣ ΚΟΠΩΣΗΣ ΚΑΤΑΓΑΦΟΝΤΑΙ: ΗΛΕΚΤΡΟΚΑΡΔΙΟΓΡΑΦΗΜΑ, ΚΑΤΑΝΑΛΩΣΗ ΟΞΥΓΟΝΟΥ	44,02
110000117	ΕΡΥΘΡΟΒΛΑΣΤΕΣ (ΑΝΑΖΗΤΗΣΗ)	1,35
110000148	ΕΡΥΘΡΟΠΟΙΗΤΙΝΗ ΟΡΟΥ	7,16
430000004	ΕΦΑΡΜΟΓΗ ΠΝΕΥΜΟΘΩΡΑΚΑ: Α' ΕΠΕΜΒΑΣΗ	5,22
430000005	ΕΦΑΡΜΟΓΗ ΠΝΕΥΜΟΘΩΡΑΚΑ: Β' ΕΠΕΜΒΑΣΗ	4,05
430000006	ΕΦΑΡΜΟΓΗ ΠΝΕΥΜΟΘΩΡΑΚΑ: Γ' ΕΠΕΜΒΑΣΗ	2,88
430000007	ΕΦΑΡΜΟΓΗ ΠΝΕΥΜΟΘΩΡΑΚΑ: Δ' ΕΠΕΜΒΑΣΗ ΕΠΑΝΑΛΗΠΤΙΚΗ	2,26
430000008	ΕΦΑΡΜΟΓΗ ΠΝΕΥΜΟΠΕΡΙΤΟΝΑΙΟΥ: Α' ΕΠΕΜΒΑΣΗ	6,63
430000009	ΕΦΑΡΜΟΓΗ ΠΝΕΥΜΟΠΕΡΙΤΟΝΑΙΟΥ: Β' ΕΠΕΜΒΑΣΗ	2,88
430000010	ΕΦΑΡΜΟΓΗ ΠΝΕΥΜΟΠΕΡΙΤΟΝΑΙΟΥ: Γ' ΕΠΕΜΒΑΣΗ	2,26
430000011	ΕΦΑΡΜΟΓΗ ΠΝΕΥΜΟΠΕΡΙΤΟΝΑΙΟΥ: Δ' ΕΠΕΜΒΑΣΗ ΕΠΑΝΑΛΗΠΤΙΚΗ	2,26
580000008	ΕΦΑΡΜΟΓΗ ΤΕΧΝΙΚΗΣ ΑΛΥΣΙΔΩΤΗΣ ΑΝΤΙΔΡΑΣΗΣ ΠΟΛΥΜΕΡΑΣΗΣ (PCR) ΣΕ ΥΛΙΚΟ ΒΙΩΨΙΩΝ	80
060000027	ΕΦΑΡΜΟΓΗ ΥΔΡΟΚΟΡΤΙΖΟΝΗΣ ΕΠΙ ΟΦΘΙΟΕΙΔΟΥΣ ΓΥΡΟΕΙΔΟΥΣ ΑΛΩΠΕΚΙΑΣ, ΓΙΑ ΚΑΘΕ ΣΥΝΔΕΡΙΑ	1,23
400000007	ΕΦΑΡΜΟΓΗ ΦΑΚΩΝ ΕΠΑΦΗΣ	7,16
540039010	ΗΛΕΚΤΡΙΚΗ ΚΑΥΤΗΡΙΑΣΗ ΡΙΝΟΣ	1,76
400000052	ΗΛΕΚΤΡΟΑΦΙΒΛΗΣΤΡΟΕΙΔΟΓΡΑΦΗΜΑ	5,25
270000036	ΗΛΕΚΤΡΟΕΓΚΕΦΑΛΟΓΡΑΦΗΜΑ (ΗΕΓ) ΣΥΝΕΧΟΥΣ 24ΩΡΟΥ ΚΑΤΑΓΡΑΦΗΣ	30,87
270000009	ΗΛΕΚΤΡΟΕΓΚΕΦΑΛΟΓΡΑΦΗΜΑΤΑ: Α) ΔΙΑΓΡΑΜΜΑ ΛΑΜΒΑΝΟΜΕΝΟ ΥΠΟ ΕΙΔΙΚΗΣ ΚΑΤΑΓΡΑΦΙΚΗΣ ΣΥΝΘΗΚΗΣ (ΔΙΑ ΤΟΠΟΘΕΤΗΣΕΩΣ ΣΦΗΝΟΕΙΔΩΝ)	13,91
270000010	ΗΛΕΚΤΡΟΕΓΚΕΦΑΛΟΓΡΑΦΗΜΑΤΑ: Β) ΔΙΑΓΡΑΜΜΑ ΛΑΜΒΑΝΟΜΕΝΟ ΥΠΟ ΕΙΔΙΚΗΣ ΕΝΕΡΓΟΠΟΙΗΣΗΣ (ΔΙΑ ΦΑΡΜΑΚΕΥΤΙΚΟΥ ΥΠΝΟΥ)	12,12
270000014	ΗΛΕΚΤΡΟΕΓΚΕΦΑΛΟΓΡΑΦΙΑ (ΗΕΓ)	6,63
220000031	ΗΛΕΚΤΡΟΚΑΡΔΙΟΓΡΑΦΗΜΑ (ΗΚΓ) ΔΙΑ ΟΙΣΟΦΑΓΙΚΟΥ ΚΑΘΗΤΗΡΟΣ ΓΙΑ ΤΗ ΛΗΨΗ ΟΙΚΟΣΦΑΓΙΚΩΝ ΑΠΑΓΩΓΩΝ	4,75
220000003	ΗΛΕΚΤΡΟΚΑΡΔΙΟΓΡΑΦΗΜΑ (ΗΚΓ) ΚΑΤ ΟΙΚΟΝ ΜΕΤΑ ΚΟΠΩΣΗ	0
220000002	ΗΛΕΚΤΡΟΚΑΡΔΙΟΓΡΑΦΗΜΑ (ΗΚΓ) ΚΑΤ ΟΙΚΟΝ ΠΡΟ ΚΟΠΩΣΗΣ	0
220000005	ΗΛΕΚΤΡΟΚΑΡΔΙΟΓΡΑΦΗΜΑ (ΗΚΓ) ΣΤΟ ΙΑΤΡΕΙΟ ΜΕΤΑ ΚΟΠΩΣΗ (ΜΕ' Η ΧΩΡΙΣ LASER)	0
220000004	ΗΛΕΚΤΡΟΚΑΡΔΙΟΓΡΑΦΗΜΑ (ΗΚΓ) ΣΤΟ ΙΑΤΡΕΙΟ ΠΡΟ ΚΟΠΩΣΗΣ	4,05

Κωδ. Προϊόντος	Περιγραφή	Τιμή
540050012	ΗΛΕΚΤΡΟΜΑΛΑΞΗ ΤΥΜΠΑΝΟΥ	1,76
270000035	ΗΛΕΚΤΡΟΜΥΟΓΡΑΦΙΑ ΣΦΙΓΚΤΗΡΩΝ	5,99
270000027	ΗΛΕΚΤΡΟΜΥΟΓΡΑΦΙΚΗ ΕΞΕΤΑΣΗ - ΔΟΚΙΜΑΣΙΑ DESMEDT: Α) ΗΜ ΓΡΑΦΙΚΗ ΕΞΕΤΑΣΗ	8,63
270000029	ΗΛΕΚΤΡΟΜΥΟΓΡΑΦΙΚΗ ΕΞΕΤΑΣΗ - ΔΟΚΙΜΑΣΙΑ DESMEDT: Β) ΠΝΓ	8,63
270000030	ΗΛΕΚΤΡΟΜΥΟΓΡΑΦΙΚΗ ΕΞΕΤΑΣΗ - ΔΟΚΙΜΑΣΙΑ DESMEDT: Γ) ΗΧΟΓΚΕΦΑΛΟΓΡΑΦΗΜΑ	0
540050018	ΗΛΕΚΤΡΟΝΥΣΤΑΓΜΟΓΡΑΦΙΑ: Α) ΔΙΑ ΔΙΑΚΛΙΣΜΟΥ	5,99
540050019	ΗΛΕΚΤΡΟΝΥΣΤΑΓΜΟΓΡΑΦΙΑ: Β) ΔΙΑ ΠΕΡΙΣΤΡΟΦΗΣ	5,99
100000008	ΗΛΕΚΤΡΟΠΗΞΙΑ - ΔΙΑΘΕΡΜΟΠΗΞΙΑ ΤΡΑΧΗΛΟΥ ΜΗΤΡΑΣ Ή ΟΥΡΗΘΡΑΣ	2,26
060000014	ΗΛΕΚΤΡΟΠΗΞΙΑ ΕΥΡΥΑΓΓΕΙΩΝ	7,04
070034008	ΗΛΕΚΤΡΟΠΗΞΙΑ ΠΟΛΥΠΟΔΩΝ ΤΟΥ ΟΡΘΟΥ	6,63
270000018	ΗΛΕΚΤΡΟΣΟΚ: Α) ΣΤΟ ΙΑΤΡΕΙΟ	0
270000019	ΗΛΕΚΤΡΟΣΟΚ: Β) ΣΤΟ ΣΠΙΤΙ	0
400000042	ΗΛΕΚΤΡΟΤΑΝΟΓΡΑΦΙΑ	0
270000039	ΗΛΕΚΤΡΟΥΠΟΦΟΛΙΟΓΡΑΦΗΜΑ	42,67
400000053	ΗΛΕΚΤΡΟΦΘΑΛΜΟΓΡΑΦΗΜΑ	3,84
110000142	ΗΛΕΚΤΡΟΦΟΡΗΣΗ ΗΒ ΣΕ ΑΓΑΡΟΖΗ	9,51
550000002	ΗΛΕΚΤΡΟΦΟΡΗΣΗ ΑΙΜΟΣΦΑΙΡΙΝΗΣ	11,89
110000073	ΗΛΕΚΤΡΟΦΟΡΗΣΗ ΑΙΜΟΣΦΑΙΡΙΝΗΣ	11,89
150000124	ΗΛΕΚΤΡΟΦΟΡΗΣΗ ΑΝΤΙΘΕΤΗΣ ΦΟΡΑΣ ΓΙΑ ΑΝΤΙΓΟΝΑ ΣΕ ΥΓΡΑ ΣΩΜΑΤΟΣ	0
150000122	ΗΛΕΚΤΡΟΦΟΡΗΣΗ ΑΝΤΙΘΕΤΗΣ ΦΟΡΑΣ ΓΙΑ ΕΧΙΝΟΚΟΚΚΙΑΣΗ	0
150000123	ΗΛΕΚΤΡΟΦΟΡΗΣΗ ΑΝΤΙΘΕΤΗΣ ΦΟΡΑΣ ΓΙΑ ΜΗΝΙΓΓΙΤΙΔΑ	9,51
130000149	ΗΛΕΚΤΡΟΦΟΡΗΣΗ ΒΛΕΝΝΟΠΟΛΥΣΑΚΧΑΡΙΤΩΝ ΟΥΡΩΝ	5,75
130000074	ΗΛΕΚΤΡΟΦΟΡΗΣΗ ΛΕΥΚΩΜΑΤΩΝ ΟΥΡΩΝ (ΚΑΤ. ΣΥΜΠΥΚΝΩΣΕΩΣ) (Η/Σ)	5,46
130000194	ΗΛΕΚΤΡΟΦΟΡΗΣΗ ΛΕΥΚΩΜΑΤΩΝ ΕΓΚΕΦΑΛΟΝΩΤΙΑΙΟΥ ΥΓΡΟΥ (ΕΝΥ) ΜΕ ΣΥΜΠΥΚΝΩΣΗ	0
130000068	ΗΛΕΚΤΡΟΦΟΡΗΣΗ ΛΙΠΟΠΡΩΤΕΪΝΩΝ	8
130000073	ΗΛΕΚΤΡΟΦΟΡΗΣΗ ΟΡΟΥ ΕΠΙ ΟΞΙΚΗΣ ΚΥΤΤΑΡΙΝΗΣ	10,8
130000285	ΗΛΕΚΤΡΟΦΟΡΗΣΗ ΟΥΡΩΝ ΜΕΤΑ ΑΠΟ ΣΥΜΠΥΚΝΩΣΗ	10
220000032	ΗΛΕΚΤΡΟΦΥΣΙΟΛΟΓΙΚΗ ΜΕΛΕΤΗΣ ΤΗΣ ΚΑΡΔΙΑΣ	71,11
130000116	ΗΠΑΤΙΚΕΣ ΔΟΚΙΜΑΣΙΕΣ ΟΡΟΥ ΑΙΜΑΤΟΣ ΘΥΜΟΛΗΣ, ΚΟΛΛΟΕΙΔΟΥΣ ΧΡΥΣΟΥ, ΤΑΣΑΤΑ ΑΡΑ, ΒΕΡΟΝΑΛΗΣ ΨΕΥΔΑΡΓΥΡΟΥ ΑΝ	2,88
130000115	ΗΠΑΤΙΚΕΣ ΔΟΚΙΜΑΣΙΕΣ ΟΡΟΥ ΑΙΜΑΤΟΣ ΚΕΦΑΛΙΝΗΣ - ΧΟΛΗΣΤΕΡΟΛΗΣ	2,88
160000076	ΘΕΪΙΚΗ ΔΕΥΔΡΟΕΠΙΑΝΔΡΟΣΤΕΡΟΝΗ ΠΛ ΣΜΑΤΟΣ (DHEA-S)	9,51
480000047	ΘΕΪΙΚΗ ΔΕΥΔΡΟΕΠΙΑΝΔΡΟΣΤΕΡΟΝΗ ΠΛΑΣΜΑΤΟΣ (DHEA-S) - RIA	0
490000085	ΘΕΡΑΠΕΙΑ - ΚΑΘΗΛΩΣΗ ΔΙΑ I131 (ΚΑΡΚΙΝΟΥ)	40,32
490000084	ΘΕΡΑΠΕΙΑ - ΚΑΘΗΛΩΣΗ ΥΠΕΡΛΕΙΤΟΥΡΓΙΑΣ ΘΥΡΕΟΕΙΔΗ ΔΙΑ I131 (ΧΟΡΗΓΗΣΗ ΘΕΡΑΠΕΥΤΙΚΟΥ ΡΑΔΙΟΕΝΕΡΓΟΥ ΙΩΔΙΟΥ)	26,85
020000021	ΘΕΡΑΠΕΙΑ ΑΝΑΛΓΗΣΙΑΣ ΚΑΤΟΠΙΝ ΕΦΑΡΜΟΓΗΣ ΗΛΕΚΤΡΙΚΟΥ ΜΗΧΑΝΗΜΑΤΟΣ (TENS)	8,28
540000002	ΘΕΡΑΠΕΙΑ ΔΙΑ ΓΑΛΒΑΝΙΚΟΥ ΡΕΥΜΑΤΟΣ	1,76
490000086	ΘΕΡΑΠΕΙΑ ΔΙΑ ΡΑΔΙΟΥ-ΧΡΥΣΟΥ ΚΑΤΑ ΕΓΧΥΣΗ	32,22
490000092	ΘΕΡΑΠΕΙΑ ΜΕ ΕΝΔΑΡΘΡΙΚΗ ΧΟΡΗΓΗΣΗ ΤΡΙΩΝ ΡΑΔΙΟΕΝΕΡΓΩΝ ΙΣΟΤΟΠΩΝ (ITRIUM-90 Η RHENIUM-186 Η ERBIUM-169), ΑΝΑΛΟΓΩΣ ΤΩΝ	176,08
490000090	ΘΕΡΑΠΕΙΑ ΜΕ ΡΑΔΙΟΕΝΕΡΓΟ ΙΡΙΔΙΟ: Α) ΧΕΙΡΟΥΡΓΙΚΗ ΕΠΕΜΒΑΣΗ ΓΙΑ ΕΜΦΥΤΕΥΣΗ ΡΑΔΙΟΕΝΕΡΓΟΥ ΙΡΙΔΙΟΥ	83,26
490000091	ΘΕΡΑΠΕΙΑ ΜΕ ΡΑΔΙΟΕΝΕΡΓΟ ΙΡΙΔΙΟ: Β) ΝΟΣΗΛΕΙΑ ΣΕ ΕΙΔΙΚΑ ΘΩΡΑΚΙΣΜΕΝΟ ΔΩΜΑΤΙΟ ΓΙΑ ΚΑΘΕ ΗΜΕΡΑ	23,86
060000023	ΘΕΡΑΠΕΙΑ ΜΥΚΗΤΙΑΣΕΩΣ	10,39

Κωδ. Προϊόντος	Περιγραφή	Τιμή
060000025	ΘΕΡΑΠΕΙΑ ΜΥΡΜΗΓΚΙΩΝ	1,88
270000022	ΘΕΡΑΠΕΙΑ ΝΟΣΟΥ ΤΟΥ PARKINSON ΔΙΑ ΚΡΥΟΠΗΞΙΑΣ	0
060000011	ΘΕΡΑΠΕΙΑ ΟΞΥΤΕΝΩΝ ΚΟΝΔΥΛΩΜΑΤΩΝ	5,22
060000020	ΘΕΡΑΠΕΙΑ ΟΞΥΤΕΝΩΝ ΚΟΝΔΥΛΩΜ ΤΩΝ ΕΚΤΕΤΑΜΕΝΩΝ	10,39
530000009	ΘΕΡΑΠΕΙΑ ΣΥΜΠΕΡΙΦΟΡΑΣ ΕΝΗΛΙΚΩΝ ΑΠΟ ΨΥΧΙΑΤΡΟ	15
400000009	ΘΕΡΑΠΕΙΑ ΤΟΥ ΜΑΤΙΟΥ ΜΕ ΑΚΤΙΝΕΣ LASER (ΚΑΤΑ ΣΥΝΕΔΡΙΑ)	23,71
060000019	ΘΕΡΑΠΕΙΑ ΤΡΙΧΟΦΥΤΟΥ (ΟΠΟΥ ΔΕΝ ΕΝΔΕΙΚΝΥΤΑΙ Η ΑΚΤΙΝΟΒΟΛΙΑ)	10,39
060000024	ΘΕΡΑΠΕΙΑ ΥΠΕΡΤΡΙΧΩΣΕΩΣ (ΔΙΑΡΚΕΙΑ 30 )	2,88
060000028	ΘΕΡΑΠΕΙΑ ΨΩΡΙΑΣΕΩΣ ΜΕ ΤΗ ΜΕΘΟΔΟ ΡΥΝΑ (ΠΡΩΤΑΡΧΙΚΗ ΔΟΚΙΜΑΣΙΑ ΔΡΧ. 2.820 ΣΥΝ 24 ΣΥΝΕΔΡΙΕΣ ΠΡΟΣ 1.010 ΔΡΧ. ΕΚ ΣΤΗ)	79,3
050000013	ΘΕΡΑΠΕΥΤΙΚΑ ΜΠΛΟΚΑ ΝΕΥΡΩΝ	14,91
270000024	ΘΕΡΑΠΕΥΤΙΚΗ ΕΡΓΑΣΙΑ ΑΓΩΓΗΣ ΤΟΥ ΛΟΓΟΥ ΚΑΤΑ ΣΥΝΕΔΡΙΑ ΚΑΙ ΓΙΑ ΟΣΕΣ ΣΥΝΕΔΡΙΕΣ ΗΘΕΛΕ ΑΠΑΙΤΗΣΕΙΣ, ΚΑΘΕΜΙΑ ΠΕΡΙΠΤΩΣΗ	1,23
110000140	ΘΕΡΜΟΑΣΤΑΘΕΙΑ ΗΒ	4,75
040000029	ΘΕΡΜΟΓΡΑΦΙΑ 6 ΛΗΨΕΩΝ (1 FACE ΚΑΙ 2 ΛΟΞΕΣ ΓΙΑ ΚΑΘΕ ΜΑΣΤΟ)	20,75
160000083	ΘΡΥΨΙΝΗ ΟΡΟΥ	14,23
160000020	ΘΥΛΑΚΙΟΤΡΟΠΟΥ ΟΡΜΟΝΗΣ (FSH) ΜΕΤΡΗΣΗ ΣΤΟ ΑΙΜΑ (ΤRH TEST ΓΙΑ FSH ΣΕ ΧΡΟΝΟ 0 )	10,8
480000010	ΘΥΛΑΚΙΟΤΡΟΠΟΥ ΟΡΜΟΝΗΣ (FSH) ΜΕΤΡΗΣΗ ΣΤΟ ΑΙΜΑ (ΤRH TEST ΓΙΑ FSH ΣΕ ΧΡΟΝΟ 0 ) - RIA: Α) 1ΟΥ ΔΕΙΓΜΑΤΟΣ	0
480000011	ΘΥΛΑΚΙΟΤΡΟΠΟΥ ΟΡΜΟΝΗΣ (FSH) ΜΕΤΡΗΣΗ ΣΤΟ ΑΙΜΑ (ΤRH TEST ΓΙΑ FSH ΣΕ ΧΡΟΝΟΥΣ: 15 , 30 , 60 , 90 , 120 ) - RIA: Β) ΓΙΑ ΚΑΘΕ ΕΠΙ ΠΛΕΟΝ	6,63
160000021	ΘΥΛΑΚΙΟΤΡΟΠΟΥ ΟΡΜΟΝΗΣ (FSH) ΜΕΤΡΗΣΗ ΣΤΟ ΑΙΜΑ (ΤRH TEST ΓΙΑ FSH ΣΕ ΧΡΟΝΟΥΣ: 15 , 30 , 60 , 90 , 120 ): Β) ΓΙΑ Κ ΘΕ ΕΠΙ ΠΛΕΟΝ	6,63
120000018	ΘΥΜΟΚΥΤΤΑΡΑ ΜΕ ΜΟΝΟΚΛΩΝΙΚ ΑΝΤΙΣΩΜΑΤΑ	7,16
160000128	ΘΥΡΕΟΕΙΔΙΚΑ ΑΝΤΙΣΩΜΑΤΑ ΚΑΤΑ ΤΟΥ ΜΙΚΡΟΣΩΜΙΑΚΟΥ ΑΝΤΙΓΟΝΟΥ	12
160000085	ΘΥΡΕΟΣΦΑΙΡΙΝΗ ΟΡΟΥ (TG)	11,89
480000050	ΘΥΡΕΟΣΦΑΙΡΙΝΗ ΟΡΟΥ (TG) - RIA	0
160000016	ΘΥΡΟΕΙΔΟΤΡΟΠΟΣ ΟΡΜΟΝΗ (TSH)	12,38
480000068	ΘΥΡΟΕΙΔΟΤΡΟΠΟΣ ΟΡΜΟΝΗ (TSH) - RIA, ΑΝΤΙΣΩΜΑΤΑ ΚΑΤΑ ΤΗΣ TSH (ANTI-TSH) Η (TSI ABS) - RIA, ΑΝΤΙΣΩΜΑΤΑ ΥΠΟΔΟΧΕΩΝ ΤΗΣ TSH (TSI) -	12,38
160000018	ΘΥΡΟΕΙΔΟΤΡΟΠΟΣ ΟΡΜΟΝΗ (TSH) ΜΕΤ ΤΗΝ ΧΟΡΗΓΗΣΗ ΤRH (ΤRH TEST ΓΙΑ TSH)	12,38
480000009	ΘΥΡΟΕΙΔΟΤΡΟΠΟΣ ΟΡΜΟΝΗ (TSH) ΜΕΤΑ ΤΗΝ ΧΟΡΗΓΗΣΗ ΤRH (ΤRH TEST ΓΙΑ TSH) - RIA	0
160000017	ΘΥΡΟΕΙΔΟΤΡΟΠΟΣ ΟΡΜΟΝΗ (TSH) ΠΡΟ ΤΗΣ ΧΟΡΗΓΗΣΗΣ ΤRH (ΤRH TEST ΓΙΑ TSH)	12,38
480000008	ΘΥΡΟΕΙΔΟΤΡΟΠΟΣ ΟΡΜΟΝΗ (TSH) ΠΡΟ ΤΗΣ ΧΟΡΗΓΗΣΗΣ ΤRH (ΤRH TEST ΓΙΑ TSH) - RIA	0
480000015	ΘΥΡΟΞΙΝΗ ΟΡΟΥ (T4) - RIA	0
160000025	ΘΥΡΟΞΙΝΗ ΟΡΟΥ (T4)	8,28
160000084	ΘΥΡΟΞΙΝΟΔΕΣΜΕΥΤΙΚΗ ΣΦΑΙΡΙΝΗ ΟΡΟΥ (TBG) (ΣΦΑΙΡΙΝΗ ΔΕΣΜΕΥΟΥΣΑ ΤΗΝ T4)	0
480000049	ΘΥΡΟΞΙΝΟΔΕΣΜΕΥΤΙΚΗ ΣΦΑΙΡΙΝΗ ΟΡΟΥ (TBG) (ΣΦΑΙΡΙΝΗ ΔΕΣΜΕΥΟΥΣΑ ΤΗΝ T4) - RIA	0
010000010	ΘΩΡΑΚΙΚΗ ΑΟΡΤΟΓΡΑΦΙΑ, ΑΟΡΤΙΚΟ ΤΟΞΟ, ΚΟΙΛΙΑΚΗ ΑΟΡΤΟΓΡΑΦΙΑ	32,87
430000014	ΘΩΡΑΚΟΣΚΟΠΗΣΗ	5,22
160000086	ΙΝΣΟΥΛΙΝΗ ΑΠΛΗ (INSULIN)	12,38
480000051	ΙΝΣΟΥΛΙΝΗ ΑΠΛΗ (INSULIN) - RIA	0
270000034	ΙΝΣΟΥΛΙΝΟΘΕΡΑΠΕΙΑ	0

Κωδ. Προϊόντος	Περιγραφή	Τιμή
15000108	ΙΟΛΟΓΙΚΟΣ ΕΛΕΓΧΟΣ	0
13000157	ΙΣΘΕΝΖΥΜΑ ΓΑΛΑΚΤΙΚΗΣ ΔΕΥΔΡΟΓΕΝΑΣΗΣ (ΙΣΘΕΝΖΥΜΑ LDH)	9,51
13000154	ΙΣΘΕΝΖΥΜΑ ΚΡΕΑΤΙΝΙΚΗΣ ΦΩΣΦΟΚΙΝΑΣΗΣ (ΙΣΘΕΝΖΥΜΑ CPK)	9,51
170000023	ΙΣΤΟΛΟΓΙΚΗ ΕΞΕΤΑΣΗ ΣΥΝΔΥΑΖΟΜΕΝΗ ΜΕ ΑΝΑΖΗΤΗΣΗ ΜΙΚΡΟΒΙΩΝ	6,63
170000021	ΙΣΤΟΛΟΓΙΚΗ ΕΞΕΤΑΣΗ ΥΛΙΚΟΥ ΕΚ ΝΕΥΡΙΚΟΥ ΙΣΤΟΥ (ΩΣ ΟΓΚΩΝ ΕΓΚΕΦ ΛΟΥ) Κ.Λ.Π.	6,63
170000020	ΙΣΤΟΛΟΓΙΚΗ ΕΞΕΤΑΣΗ ΥΛΙΚΟΥ ΕΞ ΟΣΤΩΝ	6,63
170000022	ΙΣΤΟΛΟΓΙΚΗ ΕΞΕΤΑΣΗ ΥΛΙΚΟΥ ΟΦΘΑΛΜΙΚΩΝ ΒΟΛΒΩΝ (ΑΠΑΙΤΟΥΝΤΩΝ ΕΙΔΙΚΗ ΤΕΧΝΙΚΗ)	6,63
040000051	ΙΩΔΙΟΚΟΙΛΙΟΓΡΑΦΙΑ	25,88
400000022	ΚΑΘΕΤΗΡΙΑΣΜΟΣ ΔΑΚΡΥΙΚΩΝ ΟΔΩΝ (ΚΑΤΑ ΣΥΝΕΔΡΙΑ)	1,76
540043005	ΚΑΘΕΤΗΡΙΑΣΜΟΣ ΔΙΑΝΟΙΞΕΩΣ ΠΟΡΩΝ ΣΙΕΛΟΓΟΝΩΝ ΑΔΕΝΩΝ	5,22
540050010	ΚΑΘΕΤΗΡΙΑΣΜΟΣ ΕΥΣΤΑΧΙΑΝΗΣ ΣΑΛΠΙΓΓΑΣ	2,26
220000021	ΚΑΘΕΤΗΡΙΑΣΜΟΣ ΗΠΑΤΙΚΩΝ ΦΛΕΒΩΝ	5,44
540050011	ΚΑΘΕΤΗΡΙΑΣΜΟΣ ΚΑΙ ΔΙΑΣΤΟΛΗ ΕΥΣΤΑΧΙΑΝΗΣ ΣΑΛΠΙΓΓΑΣ	2,88
070044008	ΚΑΘΕΤΗΡΙΑΣΜΟΣ ΚΑΙ ΠΛΥΣΗ ΣΤΟΜΑΧΟΥ	2,88
080000032	ΚΑΘΕΤΗΡΙΑΣΜΟΣ ΚΥΣΤΕΩΣ	2,26
390000033	ΚΑΘΕΤΗΡΙΑΣΜΟΣ ΚΥΣΤΕΩΣ - ΤΟΠΟΘΕΤΗΣΗ ΚΑΘΕΤΗΡΑ	2,88
540043003	ΚΑΘΕΤΗΡΙΑΣΜΟΣ ΠΟΡΩΝ ΣΙΕΛΟΓΟΝΩΝ ΑΔΕΝΩΝ	2,88
540043004	ΚΑΘΕΤΗΡΙΑΣΜΟΣ ΠΟΡΩΝ ΣΙΕΛΟΓΟΝΩΝ ΑΔΕΝΩΝ ΚΑΙ ΕΓΧΥΣΗ ΣΚΙΕΡΑΣ ΟΥΣΙΑΣ	6,63
010000028	ΚΑΘΕΤΗΡΙΑΣΜΟΣ ΠΡΟΣΘΕΤΗΣ ΑΡΤΗΡΙΑΣ ΚΑΤ ΤΗΝ ΕΚΤΕΛΕΣΗ ΨΗΦΙΑΚΗΣ ΑΓΓΕΙΟΓΡΑΦΙΑΣ	52,82
220000008	ΚΑΘΕΤΗΡΙΑΣΜΟΣ ΤΩΝ ΚΟΙΛΟΤΗΤΩΝ ΤΗΣ ΚΑΡΔΙΑΣ	9,13
110000090	ΚΑΘΟΡΙΣΜΟΣ ΟΜΑΔΩΝ ΑΙΜΑΤΟΣ ΜΕΤΑ ΔΙΑΣΤΑΥΡΩΣΕΩΣ	5,22
130000301	ΚΑΛΙΟ ΟΥΡΩΝ 24ΩΡΟΥ	3
150000043	ΚΑΛΛΙΕΡΓΕΙΑ ΕΞΙΔΡΩΜΑΤΩΝ	5,22
150000052	ΚΑΛΛΙΕΡΓΕΙΑ ΕΞΙΔΡΩΜΑΤΩΝ ΓΙΑ ΚΟΧΗ	5,22
150000042	ΚΑΛΛΙΕΡΓΕΙΑ ΕΠΙΧΡΙΣΜΑΤΟΣ ΓΙΑ LOFFLER	4,05
150000046	ΚΑΛΛΙΕΡΓΕΙΑ ΚΟΠΡΑΝΩΝ	5,22
150000118	ΚΑΛΛΙΕΡΓΕΙΑ ΚΟΠΡΑΝΩΝ ΓΙΑ ΚΑΜΠΥΛΟΒΑΚΤΗΡΙΔΙΑ	4,75
150000119	ΚΑΛΛΙΕΡΓΕΙΑ ΚΟΠΡΑΝΩΝ ΚΑΙ ΤΑΥΤΟΠΟΙΗΣΗ ΕΝΤΕΡΟΠΑΘΟΓΟΝΩΝ YERSINIA SALMONELLAE -SHIGELLAE	4,75
150000126	ΚΑΛΛΙΕΡΓΕΙΑ ΛΕΙΣΜΑΝΙΑΣ	9,51
150000095	ΚΑΛΛΙΕΡΓΕΙΑ ΜΥΚΟΠΛΑΣΜΑΤΩΝ	5,46
150000045	ΚΑΛΛΙΕΡΓΕΙΑ ΟΥΡΩΝ	5,22
150000053	ΚΑΛΛΙΕΡΓΕΙΑ ΟΥΡΩΝ ΓΙΑ ΚΟΧΗ	5,22
150000044	ΚΑΛΛΙΕΡΓΕΙΑ ΠΤΥΕΛΩΝ	5,22
120000015	ΚΑΛΛΙΕΡΓΕΙΕΣ Τ-ΚΑΤΑΣΤΑΛΤΙΚΩΝ ΚΥΤΤΑΡΩΝ	23,71
160000087	ΚΑΛΣΙΤΟΝΙΝΗ ΟΡΟΥ (CT)	11,89
480000052	ΚΑΛΣΙΤΟΝΙΝΗ ΟΡΟΥ (CT) - RIA	0
130000197	ΚΑΜΠΥΛΕΣ ΣΑΚΧΑΡΑΙΜΙΚΕΣ (ΛΑΚΤΟΖΗΣ, ΜΑΛΤΟΖΗΣ, ΚΑΛΟΣΑΚΧ ΡΟΥ)	4,75
160000030	ΚΑΜΠΥΛΗ ΑΥΞΗΤΙΚΗΣ ΟΡΜΟΝΗΣ (GH), ΑΝ ΔΕΙΓΜΑ	12,38
430000041	ΚΑΜΠΥΛΗ ΡΟΗΣ-ΟΓΚΟΥ 23 ΠΑΡΑΜΕΤΡΟΙ	10,56
120000076	ΚΑΡΚΙΝΟΕΜΒΡΥΙΚΟ ΑΝΤΙΓΟΝΟ (CEA)	12,38
450000001	ΚΑΡΚΙΝΟΕΜΒΡΥΙΚΟ ΑΝΤΙΓΟΝΟ (CEA) - RIA	0
130000054	ΚΑΡΟΤΙΝΗ ΑΙΜΑΤΟΣ	4,05
120000078	ΚΑΡΥΟΤΥΠΟΣ - ΧΡΩΜΑΤΟΣΩΜΙΑΚΟΣ ΕΛΕΓΧΟΣ ΠΕΡΙΦΕΡΕΙΑΚΟΥ ΑΙΜΑΤΟΣ ΜΕ ΕΙΔΙΚΕΣ ΤΕΧΝΙΚΕΣ	24,71
250000011	ΚΑΡΥΟΤΥΠΟΣ ΓΙΑ ΑΠΟΔΕΙΞΗ ΠΑΤΡΟΤΗΤΑΣ (3) ΤΟΜΑ	142,19
560000030	ΚΑΡΥΟΤΥΠΟΣ ΜΕ ΕΙΔΙΚΕΣ ΤΕΧΝΙΚΕΣ	90
250000010	ΚΑΡΥΟΤΥΠΟΣ ΜΕΤΑ ΑΠΟ ΚΑΛΛΙΕΡΓΕΙΑ ΙΣΤΩΝ	56,87

Κωδ. Προϊόντος	Περιγραφή	Τιμή
250000008	ΚΑΡΥΟΤΥΠΟΣ ΜΥΕΛΟΥ	33,63
560000022	ΚΑΡΥΟΤΥΠΟΣ ΜΥΕΛΟΥ-ΠΕΡΙΦΕΡ.ΑΙΜΑΤΟΣ ΑΣΘΕΝΩΝ ΜΕ ΚΑΚΟΕΙΘΗ ΝΟΣΗΜΑΤΑ ΜΕ ΧΡΗΣΗ ΜΙΤΟΓΟΝΩΝ(ΚΑΛ.24,48,73 ΩΡΕΣ)	160
220000028	ΚΑΡΩΤΙΔΟΓΡΑΦΗΜΑ	0
220000025	ΚΑΤΑΓΡΑΦΗ ΗΚΓΦΗΜΑΤΟΣ ΕΠΙ ΜΑΓΝΗΤΟΤΑΙΝΙΑΣ ΚΑΘ ΟΛΟ ΤΟ 24ΩΡΟ (HOLTER-ΗΚΓ) ΚΑΙ Η ΕΡΜΗΝΕΙΑ ΤΟΥ	12,38
100000016	ΚΑΥΤΗΡΙΑΣΜΟΣ ΤΡΑΧΗΛΟΥ	45
100000015	ΚΑΥΤΗΡΙΑΣΜΟΣ ΤΡΑΧΗΛΟΥ. ΕΞ ΧΝΩΣΗ ΜΕ LASER	45
400000018	ΚΕΡΑΤΟΜΕΤΡΙΑ (ΑΦΟΡΑ ΤΗΝ ΕΞΕΤΑΣΗ ΓΙΑ ΦΑΚΟΥΣ ΕΠΑΦΗΣ)	7,04
040021012	ΚΕΦΑΛΟΜΕΤΡΙΚΗ ΑΚΤΙΝΟΓΡΑΦΙΑ ΚΡΑΝΙΟΥ	2,08
270000043	ΚΙΝΗΜΑΤΙΚΗ ΑΝΑΛΥΣΗ ΒΑΔΙΣΗΣ	85,43
220000016	ΚΙΝΗΜΑΤΟΑΓΓΕΙΟΓΡΑΦΙΑ	0
270000044	ΚΙΝΗΤΙΚΗ ΑΝΑΛΥΣΗ ΒΑΔΙΣΗΣ	123,2
270000031	ΚΙΝΗΤΙΚΗ ΤΑΧΥΤΗΤΑ ΑΓΩΓΗΣ ΑΥΑ Ή ΚΤΑ	7,63
120000012	ΚΛΑΣΜΑ C4 ΣΥΜΠΛΗΡΩΜΑΤΟΣ	7,16
130000198	ΚΛΑΣΜΑΤΑ ΧΟΛΗΣΤΕΡΙΝΗΣ ΑΙΜΑΤΟΣ (HDL-C, LDL-C, VLDL-C) ΑΝΑ	4,75
170000001	ΚΛΕΙΣΤΗ ΟΣΤΕΟΜΥΕΛΙΚΗ ΒΙΟΨΙΑ	7,16
270000025	ΚΟΙΛΙΟΓΡΑΦΙΑ ΕΓΚΕΦΑΛΟΥ	0
490000002	ΚΟΙΛΙΟΓΡΑΦΙΑ ΚΟΠΩΣΕΩΣ ΜΕ ΤΕΧΝΙΤΙΟ	71,11
070034010	ΚΟΛΟΝΟΣΚΟΠΗΣΗ Ή ΕΝΔΟΣΚΟΠΗΣΗ ΕΩΣ ΣΠΛΗΝΙΚΗΣ ΚΑΜΠΗΣ	16,64
070034011	ΚΟΛΟΝΟΣΚΟΠΗΣΗ ΠΛΗΡΗΣ Ή ΟΛΙΚΗ	23,71
100000007	ΚΟΛΠΙΚΗ ΠΛΥΣΗ ΚΑΙ ΚΑΥΤΗΡΙΑΣΗ ΤΡΑΧΗΛΟΥ ΜΗΤΡΑΣ	2,26
500000147	ΚΟΛΠΙΚΟ ΥΠΕΡΧΟΓΡΑΦΗΜΑ	20
100000002	ΚΟΛΠΟΣΚΟΠΗΣΗ ΑΠΛΗ	11,74
100000004	ΚΟΛΠΟΣΚΟΠΗΣΗ ΑΠΛΗ: ΑΠΛΗ ΚΑΤΑΣΤΡΟΦΗ ΙΣΤΟΥ: ΟΠΩΣ ΣΤΗΝ ΚΡΥΟΠΗΡΕΙΑ Ή ΚΑΥΤΗΡΙΑΣΗ ΕΠΑΥΞΗΜΕΝΗ ΣΤΟ ΔΙΠΛΑΣΙΟ	28,47
100000003	ΚΟΛΠΟΣΚΟΠΗΣΗ ΑΠΛΗ: ΕΑΝ ΣΥΝΔΥΑΣΘΕΙ ΜΕ ΒΙΟΨΙΑ	17,61
400000025	ΚΟΡΕΠΡΑΞΙΑ ΔΙΑ ΦΩΤΟΠΗΡΕΙΑΣ	0
160000035	ΚΟΡΤΙΖΟΛΗ ΑΙΜΑΤΟΣ (F)	12,38
480000023	ΚΟΡΤΙΖΟΛΗ ΑΙΜΑΤΟΣ (F) - RIA	0
160000037	ΚΟΡΤΙΖΟΛΗ ΟΥΡΩΝ 24 ΩΡΩΝ	12
220000027	ΚΟΡΥΦΟΚΑΡΔΙΟΓΡΑΦΗΜΑ	0
010005008	ΚΟΣΤΟΣ ΕΠΙΤΥΧΟΥΣ ΑΓΓΕΙΟΠΛΑΣΤΙΚΗΣ ΚΑΘΕ ΜΙΑΣ ΣΤΕΝΩΤΙΚΗΣ ΒΛΑΒΗΣ	71,11
220000009	ΚΟΣΤΟΣ ΚΑΡΔΙΑΚΩΝ ΚΑΘΕΤΗΡΙΑΣΜΩΝ	71,11
130000047	ΚΡΕΑΤΙΝΟ-ΦΩΣΦΟΡΙΚΗ-ΚΙΝ ΣΗ (CPK)	5,02
060000026	ΚΡΥΟΘΕΡΑΠΕΙΑ, ΕΚ ΣΤΗ ΣΥΝΕΔΡΙΑ	1,23
400000008	ΚΡΥΟΠΗΡΕΙΑ ΕΠΙΠΕΦΥΚΟΤΩΝ	3,17
100000006	ΚΡΥΟΠΗΡΕΙΑ ΤΡΑΧΗΛΟΥ ΜΗΤΡΑΣ	14,23
110000070	ΚΡΥΟΣΦΑΙΡΙΝΕΣ ΟΡΟΥ	1,5
130000158	ΚΥΚΛΙΚΗ ΜΟΝΟΦΩΣΦΟΡΙΚΗ ΑΔΕΝΟΣΙΝΗ (CAMP)	7,16
130000159	ΚΥΚΛΙΚΗ ΜΟΝΟΦΩΣΦΟΡΙΚΗ ΑΔΕΝΟΣΙΝΗ ΟΥΡΩΝ (CAMP) Ή ΝΕΦΡΟΓΕΝΕΣ CAMP ΟΥΡΩΝ	7,16
040033006	ΚΥΣΤΕΟΓΡΑΦΙΚΗ ΕΝΤΟΠΙΣΗ ΚΑΙ ΛΗΨΗ ΑΚΤΙΝΟΓΡΑΦΙΩΝ ΚΑΤ ΜΕΤΩΠΟΝ ΚΑΙ ΕΚ ΠΛΑΓΙΟΥ	4,49
040033007	ΚΥΣΤΕΟΓΡΑΦΙΚΗ ΕΝΤΟΠΙΣΗ ΚΑΙ ΛΗΨΗ ΑΚΤΙΝΟΓΡΑΦΙΩΝ ΚΑΤΑ ΜΕΤΩΠΟΝ ΚΑΙ ΕΚ ΠΛΑΓΙΟΥ: ΓΙΑ ΚΑΘΕ ΦΙΛΜ ΕΠΙ ΠΛΕΟΝ	1,23
390000004	ΚΥΣΤΕΟΜΑΝΟΜΕΤΡΗΣΗ	9,51
110000066	ΚΥΤΤΑΡΑ ΛΟΙΜΩΔΟΥΣ ΜΟΝΟΠΥΡΗΝΩΣΕΩΣ	4,49
120000417	ΚΥΤΤΑΡΟΚΙΝΗ ΜΕ ELISA IL1	12
120000418	ΚΥΤΤΑΡΟΚΙΝΗ ΜΕ ELISA IL2	12
120000419	ΚΥΤΤΑΡΟΚΙΝΗ ΜΕ ELISA IL3	12



Κωδ. Προϊόντος	Περιγραφή	Τιμή
120000420	ΚΥΤΤΑΡΟΚΙΝΗ ΜΕ ELISA IL4	12
120000421	ΚΥΤΤΑΡΟΚΙΝΗ ΜΕ ELISA IL5	12
120000422	ΚΥΤΤΑΡΟΚΙΝΗ ΜΕ ELISA TNF SCD23	12
140000011	ΚΥΤΤΑΡΟΛΟΓΙΚΗ ΕΞΕΤΑΣΗ ΥΓΡΩΝ (ΠΛΕΥΡΙΤΙΚΟΥ, ΑΣΚΗΤΙΚΟΥ, ΠΕΡΙΚΑΡΔΙΚΟΥ, ΓΑΣΤΡΙΚΟΥ, ΠΑΓΚΡΕΑΤΙΚΟΥ, ΔΩΔΕΚΑΔΑΚΤΥΛΙΚΟΥ)	8,28
040000062	ΚΥΤΤΑΡΟΛΟΓΙΚΗ ΕΞΕΤΑΣΗ	0
140000038	ΚΥΤΤΑΡΟΛΟΓΙΚΗ ΕΞΕΤΑΣΗ ΑΠΟ ΠΑΡΑΚΕΤΗΣΗ ΥΠΟ ΑΞΟΝΙΚΟ ΤΟΜΟΓΡΑΦΟ	23,71
140000020	ΚΥΤΤΑΡΟΛΟΓΙΚΗ ΕΞΕΤΑΣΗ ΔΙΑ ΕΛΕΓΧΩΝ ΧΡΩΜΑΤΙΝΗΣ ΦΥΛΟΥ (Η ΦΥΛΕΤΙΚΗ ΧΡΩΜΑΤΙΝΗ)	8,28
140000003	ΚΥΤΤΑΡΟΛΟΓΙΚΗ ΕΞΕΤΑΣΗ ΕΚ ΒΛΑΒΩΝ ΔΕΡΜΑΤΟΣ ΕΚ ΧΕΙΡΟΥΡΓΙΚΟΥ ΥΛΙΚΟΥ Ή ΕΓΧΕΙΡΗΤΙΚΟΥ ΠΕΔΙΟΥ	6,66
140000008	ΚΥΤΤΑΡΟΛΟΓΙΚΗ ΕΞΕΤΑΣΗ ΕΚΚΡΙΜΑΤΟΣ ΜΑΣΤΟΥ	6,66
140000001	ΚΥΤΤΑΡΟΛΟΓΙΚΗ ΕΞΕΤΑΣΗ ΚΟΛΠΙΚΟΥ ΤΡΑΧΗΛΙΚΟΥ ΕΠΙΧΡΙΣΜΑΤΟΣ	6,66
550000014	ΚΥΤΤΑΡΟΛΟΓΙΚΗ ΕΞΕΤΑΣΗ ΚΟΛΠΙΚΟΥ ΤΡΑΧΗΛΙΚΟΥ ΕΠΙΧΡΙΣΜΑΤΟΣ	6,66
140000009	ΚΥΤΤΑΡΟΛΟΓΙΚΗ ΕΞΕΤΑΣΗ ΥΛΙΚΩΝ ΚΑΤΟΠΙΝ ΕΙΔΙΚΗΣ ΕΠΕΞΕΡΓΑΣΙΑΣ (ΕΓΚΕΦΑΛΟΝΩΤΙΑΙΟΥ ΥΓΡΟΥ, ΒΡΟΓΧΙΚΟ ΕΚΠΛΥΣΜΑΤΟΣ Ή ΕΚΚΡΙΣΕΩΝ)	8,28
140000002	ΚΥΤΤΑΡΟΛΟΓΙΚΟΣ ΕΛΕΓΧΟΣ ΒΛΕΝΝΟΓΟΝΩΝ (ΣΤΟΜΑΤΙΚΗΣ ΚΟΙΛΟΤΗΤΑΣ, Φ ΡΥΓΓΑΣ, Λ ΡΥΓΓΑΣ)	6,66
140000014	ΚΥΤΤΑΡΟΛΟΓΙΚΟΣ ΕΛΕΓΧΟΣ ΕΝΔΟΜΗΤΡΙΚΗΣ ΚΟΙΛΟΤΗΤΑΣ	8,28
140000017	ΚΥΤΤΑΡΟΛΟΓΙΚΟΣ ΕΛΕΓΧΟΣ ΚΑΤΟΠΙΝ ΚΑΛΛΙΕΡΓΕΙΑΣ ΚΥΤΤ ΡΩΝ	24,71
140000006	ΚΥΤΤΑΡΟΛΟΓΙΚΟΣ ΕΛΕΓΧΟΣ ΠΑΡΑΚΕΤΗΣΕΩΣ (ΟΡΓ ΝΩΝ ΜΑΣΤΟΥ ΛΕΜΦΑΔΕΝΩΝ, ΜΥΕΛΟΥ)	6,66
120000116	ΚΥΤΤΑΡΟΜΕΤΡΙΚΗ ΑΝΑΛΥΣΗ ΤΟΥ DNA	40
120000205	ΚΥΤΤΑΡΟΠΛΑΣΜΑΤΙΚΑ ΑΝΤΙΣΩΜΑΤΑ (ANCA)	4,75
120000208	ΚΥΤΤΑΡΟΤΟΞΙΚΑ ΑΝΤΙΣΩΜΑΤΑ HLA	23,71
100000010	ΛΑΠΑΡΟΣΚΟΠΗΣΗ	56,87
040000047	ΛΑΡΥΓΓΟΓΡΑΦΙΑ, ΠΛΕΟΝ ΑΞΙΑ ΦΑΡΜΑΚΟΥ	2,26
130000117	ΛΕΙΤΟΥΡΓΙΚΕΣ ΔΟΚΙΜΑΣΙΕΣ ΗΠΑΤΟΣ ΒΡΩΜΟΣULFOPHΘΗΛΕΙΝ (BSP - ΒΡΩΜΟ-SULFO-PHΘΗΛΕΙΝ), ΙΠΟΥΡΙΚΟΥ ΟΞΕΟΣ ΑΝ	2,88
540050005	ΛΕΙΤΟΥΡΓΙΚΗ ΕΞΕΤΑΣΗ ΟΠΙΣΘΙΟΥ ΛΑΒΥΡΙΝΘΟΥ	2,88
010000021	ΛΕΙΤΟΥΡΓΙΚΗ ΦΛΕΒΟΓΡΑΦΙΑ ΑΚΡΩΝ	16,46
130000024	ΛΕΙΤΟΥΡΓΙΚΟΣ ΑΝΑΣΤΟΛΕΑΣ C1	10
040000046	ΛΕΜΦΑΓΓΕΙΟΓΡΑΦΙΑ, ΑΡΙΘ. ΦΙΛΜΣ 5, ΧΡΩΣΤΙΚΗ ΟΥΣΙΑ, ΙΩΔΙΟΥΧΟΣ ΛΙΠΟΔΙΑΛΥΤΗ ΟΥΣΙΑ	21,72
010000026	ΛΕΜΦΟΓΡΑΦΙΑ: ΠΕΡΙΛΑΜΒΑΝΕΙ ΠΑΡΑΚΕΤΗΣΗ, ΠΕΡΙΦΕΡΕΙΑΚΟΥ ΛΕΜΦΑΓΓΕΙΟΥ, ΒΡΑΔΕΙΑ ΕΓΧΥΣΗ ΣΚΙΑΓΡΑΦΙΚΟΥ ΚΑΙ ΛΗΨΗ 6-8	37,95
010000025	ΛΕΜΦΟΓΡΑΦΙΕΣ (ΕΚ ΣΤΟΥ ΠΛΑΓΙΟΥ) ΑΝΕΥ ΚΟΣΤΟΥΣ ΥΛΙΚΩΝ	20,6
120000016	ΛΕΜΦΟΚΥΤΤΑΡΑ T (ΡΟΔΑΚΕΣ, ΚΑΛΛΙΕΡΓΕΙΑ ΜΕ ΡΗΑ, ΚΑΛΛΙΕΡΓΕΙΕΣ ΜΕ ΡΡD, ΠΡΟΣΔΙΟΡΙΣΜΟΣ ΜΕ ΜΟΝΟΚΛΩΝΙΚΟ ΑΝΤΙΣΩΜΑ (T3),	33,19
130000075	ΛΕΥΚΩΜΑ BENSE JONES ΟΥΡΩΝ	2,26
130000300	ΛΕΥΚΩΜΑ ΟΥΡΩΝ 24ΩΡΟΥ	3
540000001	ΛΗΨΗ ΕΚΚΡΙΜΑΤΩΝ ΓΙΑ ΜΙΚΡΟΒΙΟΛΟΓΙΚΗ ΕΞΕΤΑΣΗ	2,26
130000066	ΛΙΘΙΟ ΟΡΟΥ ΑΙΜΑΤΟΣ (LI)	4,49
460000014	ΛΙΘΙΟ ΟΡΟΥ ΑΙΜΑΤΟΣ (LI) - RIA	0
390000038	ΛΙΘΟΤΡΙΨΙΑ ΟΥΡΗΤΗΡΙΚΟΥ ΛΙΘΟΥ. ΚΑΘΕ ΜΕΘΟΔΟΣ	160
390000036	ΛΙΘΟΤΡΙΨΙΑ ΣΤΗΝ ΟΥΡΟΔΟΦΟ ΚΥΣΤΗ. ΑΠΛΗ Ή ΜΙΚΡΗ (ΛΙΘΟΣ < 2,5ΕΚ)	160
390000037	ΛΙΘΟΤΡΙΨΙΑ ΣΤΗΝ ΟΥΡΟΔΟΦΟ ΚΥΣΤΗ. ΕΠΙΛΕΓΜΕΝΗ Ή ΜΕΓΑΛΗ (ΛΙΘΟΣ > 2,5ΕΚ)	200
530000006	ΛΟΓΟΠΕΔΙΚΕΣ ΕΞΕΤΑΣΕΙΣ	2,26
540043002	ΛΟΓΟΠΕΔΙΚΗ ΕΞΕΤΑΣΗ	0

Κωδ. Προϊόντος	Περιγραφή	Τιμή
040000015	ΛΟΙΠΕΣ ΤΟΜΟΓΡΑΦΙΕΣ, ΕΚ ΣΤΗ ΤΟΜΗ- ΑΠΛΗ (ΚΛΑΣΙΚΗ)	1,88
390000009	ΜΑΛΑΞΗ ΟΥΡΗΘΡΑΣ	1,5
390000010	ΜΑΛΑΞΗ ΠΡΟΣΤΑΤΟΥ	1,5
130000287	ΜΑΓΝΗΣΙΟ ΟΡΟΥ	3
130000288	ΜΑΓΝΗΣΙΟ ΟΥΡΩΝ	3
240000200	ΜΑΓΝΗΤΙΚΗ ΕΝΤΕΡΟΓΡΑΦΙΑ	80
270000053	ΜΑΓΝΗΤΟΕΓΚΕΦΑΛΟΓΡΑΦΙΑ ΜΕ ΤΟ ΒΙΟΜΑΓΝΗΤΟΜΕΤΡΟ SQUID	17,61
070030003	ΜΑΝΟΜΕΤΡΙΑ ΦΑΡΥΓΓΑ - ΟΙΣΟΦΑΓΟΥ	21,13
040000020	ΜΑΣΤΟΓΡΑΦΙΑ (ΑΚΤΙΝΟΓΡΑΦΙΑ ΕΚ ΣΤΟΥ ΜΑΣΤΟΥ FACE+PROFILE)	8,01
550000001	ΜΑΣΤΟΓΡΑΦΙΑ (ΑΚΤΙΝΟΓΡΑΦΙΑ ΕΚΑΣΤΟΥ ΜΑΣΤΟΥ FACE+PROFILE)	8,01
070044007	ΜΕΓΙΣΤΗ ΓΑΣΤΡΙΚΗ ΕΚΚΡΙΣΗ	19,02
130000049	ΜΕΛΑΝΙΝΗ ΑΙΜΑΤΟΣ Ή ΟΥΡΩΝ	2,58
160000051	ΜΕΛΑΝΟΚΥΤΤΑΡΟΤΡΟΠΟΣ ΟΡΜΟΝΗ	0
480000034	ΜΕΛΑΝΟΚΥΤΤΑΡΟΤΡΟΠΟΣ ΟΡΜΟΝΗ - RIA	0
010000033	ΜΕΛΕΤΗ ΒΥΘΟΥ ΜΕ ΦΛΟΥΟΡΟΑΓΓΕΙΟΓΡΑΦΙΑ ΚΑΙ ΨΗΦΙΑΚΗ ΑΝΑΛΥΣΗ	25
400000054	ΜΕΛΕΤΗ ΓΛΑΥΚΩΜΑΤΟΣ	4,75
400000033	ΜΕΛΕΤΗ ΓΛΑΥΚΩΜΑΤΟΣ (ΤΟΝΟΓΡΑΦΙΚΗ ΜΕΛΕΤΗ)	4,49
390000005	ΜΕΛΕΤΗ ΕΝΔΟΟΥΡΗΘΡΙΚΗΣ ΠΙΕΣΗΣ	7,16
130000162	ΜΕΛΕΤΗ ΤΗΣ ΣΥΣΤΑΣΗΣ ΤΗΣ ΧΟΛΗΣ	23,71
560000012	ΜΕΛΕΤΗ ΥΠΕΡΕΚΦΡΑΣΗΣ HER2 ΓΟΝΙΔΙΟΥ ΜΕ IN SITU ΙΒΡΙΔΙΣΜΟ (CISH,FISH)	150
150000007	ΜΕΡΙΚΗ ΕΞΕΤΑΣΗ ΟΥΡΩΝ	1,23
080000025	ΜΕΤΑΓΓΙΣΗ ΑΙΜΑΤΟΣ	5,22
480000062	ΜΕΤΑΒΟΛΙΣΜΟΣ ΡΑΔΙΕΝΕΡΓΟΥ ΣΙΔΗΡΟΥ FE 59 - RIA	21,72
120000502	ΜΕΤΕΤΡΕΠΤΙΚΟ ΕΝΖΥΜΟ ΑΓΓΕΙΟΤΕΝΣΙΝΗΣ (SACE)	7
120000117	ΜΕΤΡΗΣΗ DNA ΜΕ ΚΥΤΤΑΡΟΜΕΤΡΙΑ	40
130000161	ΜΕΤΡΗΣΗ ΑΝΤΙΕΠΙΛΗΠΤΙΚΟΥ ΦΑΡΜΑΚΟΥ ΣΤΟ ΑΙΜΑ	9,51
460000012	ΜΕΤΡΗΣΗ ΑΝΤΙΕΠΙΛΗΠΤΙΚΟΥ ΦΑΡΜΑΚΟΥ ΣΤΟ ΑΙΜΑ - RIA	0
040000003	ΜΕΤΡΗΣΗ ΟΣΤΙΚΗΣ ΠΥΚΝΟΤΗΤΑΣ ΜΕ ΑΠΟΡΡΟΦΗΣΗ ΜΟΝΟ-ΕΝΕΡΓΕΙΑΚΗΣ ΔΕΣΜΗΣ (ΜΟΠ)	35,22
040000004	ΜΕΤΡΗΣΗ ΟΣΤΙΚΗΣ ΠΥΚΝΟΤΗΤΑΣ ΜΕ ΔΙΠΛΗ ΦΩΤΟΝΙΑΚΗ ΑΠΟΡΡΟΦΗΣΙΟΜΕΤΡΗΣΗ (D.P.A.) (ΜΟΠ)	52,82
020000015	ΜΕΤΡΗΣΗ ΠΙΕΣΕΩΣ ΔΑΚΤΥΛΩΝ: Α) ΑΠΛΗ	8,28
020000016	ΜΕΤΡΗΣΗ ΠΙΕΣΕΩΣ ΔΑΚΤΥΛΩΝ: Β) ΚΑΤΟΠΙΝ ΕΛΕΓΧΟΥ ΣΥΜΠΑΘΗΤΙΚΗΣ ΔΡΑΣΤΗΡΙΟΤΗΤΑΣ	8,28
020000018	ΜΕΤΡΗΣΗ ΠΙΕΣΕΩΣ ΠΕΟΥΣ ΚΑΤΟΠΙΝ ΕΛΕΓΧΟΥ ΣΥΜΠΑΘΗΤΙΚΗΣ ΔΡΑΣΤΗΡΙΟΤΗΤΑΣ	8,28
480000027	ΜΕΤΡΗΣΗ ΠΛΑΚΟΥΝΤΙΑΝΟΥ ΓΑΛΑΚΤΟΓΟΝΟΥ (HPL) - RIA: Α) ΕΝΟΣ ΔΕΙΓΜΑΤΟΣ	0
480000028	ΜΕΤΡΗΣΗ ΠΛΑΚΟΥΝΤΙΑΝΟΥ ΓΑΛΑΚΤΟΓΟΝΟΥ (HPL) - RIA: Β) ΣΕΙΡΑ 3-5 ΔΕΙΓΜΑΤΩΝ, ΣΤΟΝ ΙΔΙΟ ΑΣΘΕΝΗ	0
480000029	ΜΕΤΡΗΣΗ ΠΛΑΚΟΥΝΤΙΑΝΟΥ ΓΑΛΑΚΤΟΓΟΝΟΥ (HPL) - RIA: Γ) ΣΕΙΡΑ 6 ΚΑΙ ΠΛΕΟΝ ΔΕΙΓΜΑΤΩΝ ΣΤΟΝ ΙΔΙΟ ΑΣΘΕΝΗ	0
160000056	ΜΕΤΡΗΣΗ ΠΛΑΚΟΥΝΤΙΑΝΟΥ ΓΑΛΑΚΤΟΓΟΝΟΥ (HPL): Α) ΕΝΟΣ ΔΕΙΓΜΑΤΟΣ	10,8
130000298	ΜΙΚΡΟΑΛΒΟΥΜΙΝΗ (ΘΟΛΟΣΙΜΕΤΡΙΑ Ή ΝΕΦΕΛΟΜΕΤΡΙΑ)	5
150000062	ΜΙΚΡΟΒΙΟΛΟΓΙΚΗ ΕΞΕΤΑΣΗ ΠΟΤΩΝ	6,63
150000061	ΜΙΚΡΟΒΙΟΛΟΓΙΚΗ ΕΞΕΤΑΣΗ ΤΡΟΦΙΜΩΝ	6,63
150000060	ΜΙΚΡΟΒΙΟΛΟΓΙΚΗ ΕΞΕΤΑΣΗ ΥΔΑΤΟΣ	6,63
130000304	ΜΙΚΡΟΛΕΥΚΩΜΑΤΙΝΗ ΟΥΡΩΝ	5
150000014	ΜΙΚΡΟΣΚΟΠΙΚΗ ΕΞΕΤΑΣΗ ΕΚΚΡΙΜΑΤΟΣ ΓΙΑ ΓΟΝΟΚΟΚΚΟ, ΓΙΑ ΣΠΕΙΡΟΧΑΙΤΗ, ΓΙΑ ΜΑΛΑΚΟ ΕΛΚΟΣ, ΓΙΑ NICOLAS FAVRE, ΓΙΑ ΤΡΙΧΟΜΟΝΑΔΕΣ	2,26

Κωδ. Προϊόντος	Περιγραφή	Τιμή
150000021	ΜΙΚΡΟΣΚΟΠΙΚΗ ΕΞΕΤΑΣΗ ΠΤΥΕΛΩΝ ΔΙ' ΕΜΠΛΟΥΤΙΣΜΟΥ ΔΙΑ ΚΟΣΗ	2,88
150000017	ΜΙΚΡΟΣΚΟΠΙΚΗ ΕΞΕΤΑΣΗ ΣΠΕΡΜΑΤΟΣ ΓΕΝΙΚΗ (ΣΠΕΡΜΟΔΙΑΓΡΑΜΜΑ)	4,05
430000016	ΜΟΝΙΜΗ ΠΑΡΟΧΕΤΕΥΣΗ ΥΓΡΟΥ ΑΕΡΑ	2,88
450000021	ΜΟΝΟΚΛΩΝΙΚΟ ΑΝΤΙΣΩΜΑ ΜΑΣΤΟΥ CA 15-3 - RIA (ΚΑΘΕ ΔΕΙΓΜΑ)	0
120000235	ΜΟΝΟΚΛΩΝΙΚΟ ΑΝΤΙΣΩΜΑ ΜΑΣΤΟΥ CA 15-3 (Κ ΘΕ ΔΕΙΓΜΑ)	21,13
120000019	ΜΟΝΟΚΥΤΤΑΡΑ ΜΕ ΜΟΝΟΚΛΩΝΙΚΑ ΑΝΤΙΣΩΜΑΤΑ	7,16
560000023	ΜΟΡΙΑΚΗ ΚΥΤΤΑΡΟΓΕΝΕΤΙΚΗ ΜΕΛΕΤΗ (FISH ) ΜΕ ΧΡΗΣΗ ΜΟΝΑΔΙΚΟΥ ΑΝΙΧΝΕΥΤΗ	150
560000024	ΜΟΡΙΑΚΗ ΚΥΤΤΑΡΟΓΕΝΕΤΙΚΗ ΜΕΛΕΤΗ (FISH ) ΜΕ ΧΡΗΣΗ ΜΟΝΑΔΙΚΟΥ ΑΝΙΧΝΕΥΤΗ (ΓΙΑ ΚΑΘΕ ΕΠΙΠΛΕΟΝ ΑΝΙΧΝΕΥΤΗ)	80
580000001	ΜΟΡΙΑΚΟΣ ΕΛΕΓΧΟΣ (ΜΕ PCR) ΓΙΑ ΜΤΗFR ΟΜΟΚΥΣΤΕΪΝΗΣ	80
110000074	ΜΟΡΦΟΛΟΓΙΑ ΕΡΥΘΡΩΝ	1,5
240000047	ΜΤ ΜΑΓΝΗΤΙΚΗ ΑΓΓΕΙΟΓΡΑΦΙΑ ΑΓΓΕΙΩΝ ΤΡΑΧΗΛΟΥ (ΑΡΤΗΡΙΕΣ, ΦΛΕΒΕΣ)	236,95
240000061	ΜΤ ΜΑΓΝΗΤΙΚΗ ΑΓΓΕΙΟΓΡΑΦΙΑ ΑΝΩ ΑΚΡΟΥ ΧΩΡΙΣ Ή ΜΕ ΣΚΙΑΓΡΑΦΙΚΟ	235
240000057	ΜΤ ΜΑΓΝΗΤΙΚΗ ΑΓΓΕΙΟΓΡΑΦΙΑ ΑΥΧΕΝΑ ΜΕ ΣΚΙΑΓΡΑΦΙΚΟ	235
240000056	ΜΤ ΜΑΓΝΗΤΙΚΗ ΑΓΓΕΙΟΓΡΑΦΙΑ ΑΥΧΕΝΑ ΧΩΡΙΣ ΣΚΙΑΓΡΑΦΙΚΟ	235
240000058	ΜΤ ΜΑΓΝΗΤΙΚΗ ΑΓΓΕΙΟΓΡΑΦΙΑ ΑΥΧΕΝΑ ΧΩΡΙΣ ΣΚΙΑΓΡΑΦΙΚΟ ΠΟΥ ΑΚΟΛΟΥΘΕΙΤΑΙ ΜΕ ΣΚΙΑΓΡΑΦΙΚΟ ΚΑΙ ΕΠΙΠΛΕΟΝ ΤΟΜΕΣ	295
240000048	ΜΤ ΜΑΓΝΗΤΙΚΗ ΑΓΓΕΙΟΓΡΑΦΙΑ ΕΝΔΟΚΡΑΝΙΑΚΩΝ ΑΓΓΕΙΩΝ (ΕΓΚΕΦ ΛΟΥ) (ΑΡΤΗΡΙΕΣ, ΦΛΕΒΕΣ)	236,95
240000049	ΜΤ ΜΑΓΝΗΤΙΚΗ ΑΓΓΕΙΟΓΡΑΦΙΑ ΘΩΡΑΚΑ ΧΩΡΙΣ Ή ΜΕ ΣΚΙΑΓΡΑΦΙΚΟ	235
240000062	ΜΤ ΜΑΓΝΗΤΙΚΗ ΑΓΓΕΙΟΓΡΑΦΙΑ ΚΑΤΩ ΑΚΡΟΥ ΧΩΡΙΣ Ή ΜΕ ΣΚΙΑΓΡΑΦΙΚΟ	235
240000054	ΜΤ ΜΑΓΝΗΤΙΚΗ ΑΓΓΕΙΟΓΡΑΦΙΑ ΚΕΦΑΛΗΣ ΜΕ ΣΚΙΑΓΡΑΦΙΚΟ	235
240000053	ΜΤ ΜΑΓΝΗΤΙΚΗ ΑΓΓΕΙΟΓΡΑΦΙΑ ΚΕΦΑΛΗΣ ΧΩΡΙΣ ΣΚΙΑΓΡΑΦΙΚΟ	235
240000055	ΜΤ ΜΑΓΝΗΤΙΚΗ ΑΓΓΕΙΟΓΡΑΦΙΑ ΚΕΦΑΛΗΣ ΧΩΡΙΣ ΣΚΙΑΓΡΑΦΙΚΟ ΠΟΥ ΑΚΟΛΟΥΘΕΙΤΑΙ ΜΕ ΣΚΙΑΓΡΑΦΙΚΟ ΚΑΙ ΕΠΙΠΛΕΟΝ ΤΟΜΕΣ	295
240000046	ΜΤ ΜΑΓΝΗΤΙΚΗ ΑΓΓΕΙΟΓΡΑΦΙΑ ΚΟΙΛΙΑΣ ΧΩΡΙΣ Ή ΜΕ ΣΚΙΑΓΡΑΦΙΚΟ	235
240000050	ΜΤ ΜΑΓΝΗΤΙΚΗ ΑΓΓΕΙΟΓΡΑΦΙΑ ΝΕΦΡΙΚΩΝ ΑΡΤΗΡΙΩΝ	236,95
240000059	ΜΤ ΜΑΓΝΗΤΙΚΗ ΑΓΓΕΙΟΓΡΑΦΙΑ ΝΩΤΙΑΙΟΥ ΣΩΛΗΝΑ ΚΑΙ ΠΕΡΙΕΧΟΜΕΝΩΝ ΧΩΡΙΣ Ή ΜΕ ΣΚΙΑΓΡΑΦΙΚΟ	235
240000060	ΜΤ ΜΑΓΝΗΤΙΚΗ ΑΓΓΕΙΟΓΡΑΦΙΑ ΠΥΕΛΟΥ ΧΩΡΙΣ Ή ΜΕ ΣΚΙΑΓΡΑΦΙΚΟ	235
240000051	ΜΤ ΜΑΓΝΗΤΙΚΗ ΑΓΓΕΙΟΓΡΑΦΙΑ ΣΠΛΗΝΟΠΥΛΑΙΟΥ ΑΞΟΝΑ	236,95
240000008	ΜΤ ΜΑΓΝΗΤΙΚΗ ΤΟΜΟΓΡΑΦΙΑ ΑΚΡΑΣ ΧΕΙΡΟΣ ΚΑΙ ΠΗΧΕΟΚΑΡΠΙΚΗΣ ΑΡΘΡΩΣΕΩΣ - ΑΡΙΣΤΕΡΑ	236,95
240000009	ΜΤ ΜΑΓΝΗΤΙΚΗ ΤΟΜΟΓΡΑΦΙΑ ΑΚΡΑΣ ΧΕΙΡΟΣ ΚΑΙ ΠΗΧΕΟΚΑΡΠΙΚΗΣ ΑΡΘΡΩΣΕΩΣ - ΔΕΞΙΑ	236,95
240000010	ΜΤ ΜΑΓΝΗΤΙΚΗ ΤΟΜΟΓΡΑΦΙΑ ΑΚΡΟΥ ΠΟΔΟΣ ΚΑΙ ΠΟΔΟΚΝΗΜΙΚΗΣ ΑΡΘΡΩΣΕΩΣ ΚΑΙ ΚΑΤΩ ΗΜΙΜΟΡΙΟΥ ΓΑΣΤΡΟΚΝΗΜΙΑΣ - ΑΡΙΣΤΕΡΑ	236,95
240000011	ΜΤ ΜΑΓΝΗΤΙΚΗ ΤΟΜΟΓΡΑΦΙΑ ΑΚΡΟΥ ΠΟΔΟΣ ΚΑΙ ΠΟΔΟΚΝΗΜΙΚΗΣ ΑΡΘΡΩΣΕΩΣ ΚΑΙ ΚΑΤΩ ΗΜΙΜΟΡΙΟΥ ΓΑΣΤΡΟΚΝΗΜΙΑΣ - ΔΕΞΙΑ	236,95
240000165	ΜΤ ΜΑΓΝΗΤΙΚΗ ΤΟΜΟΓΡΑΦΙΑ (ΑΝΟΙΚΤΟΥ ΤΥΠΟΥ) ΑΚΡΑΣ ΧΕΙΡΟΣ ΚΑΙ ΠΗΧΕΟΚΑΡΠΙΚΗΣ ΑΡΘΡΩΣΕΩΣ - ΑΡΙΣΤΕΡΑ	236,95
240000166	ΜΤ ΜΑΓΝΗΤΙΚΗ ΤΟΜΟΓΡΑΦΙΑ (ΑΝΟΙΚΤΟΥ ΤΥΠΟΥ) ΑΚΡΑΣ ΧΕΙΡΟΣ ΚΑΙ ΠΗΧΕΟΚΑΡΠΙΚΗΣ ΑΡΘΡΩΣΕΩΣ - ΔΕΞΙΑ	236,95
240000167	ΜΤ ΜΑΓΝΗΤΙΚΗ ΤΟΜΟΓΡΑΦΙΑ (ΑΝΟΙΚΤΟΥ ΤΥΠΟΥ) ΑΚΡΟΥ ΠΟΔΟΣ ΚΑΙ ΠΟΔΟΚΝΗΜΙΚΗΣ ΑΡΘΡΩΣΕΩΣ ΚΑΙ ΚΑΤΩ ΗΜΙΜΟΡΙΟΥ ΓΑΣΤΡΟΚΝΗΜΙΑΣ	236,95

Κωδ. Προϊόντος	Περιγραφή	Τιμή
240000168	ΜΤ ΜΑΓΝΗΤΙΚΗ ΤΟΜΟΓΡΑΦΙΑ (ΑΝΟΙΚΤΟΥ ΤΥΠΟΥ) ΑΚΡΟΥ ΠΟΔΟΣ ΚΑΙ ΠΟΔΟΚΝΗΜΙΚΗΣ ΑΡΘΡΩΣΕΩΣ ΚΑΙ ΚΑΤΩ ΗΜΙΜΟΡΙΟΥ ΓΑΣΤΡΟΚΝΗΜΙΑΣ	236,95
240000169	ΜΤ ΜΑΓΝΗΤΙΚΗ ΤΟΜΟΓΡΑΦΙΑ (ΑΝΟΙΚΤΟΥ ΤΥΠΟΥ) ΑΝΩ ΚΟΙΛΙΑΣ (ΠΕΡΙΛΑΜΒΑΝΟΝΤΑΙ: ΗΠΑΡ, ΧΟΛΗΦΟΡΑ ΣΠΛΗΝΑΣ ΚΑΙ ΠΑΓΚΡΕΑΣ)	236,95
240000170	ΜΤ ΜΑΓΝΗΤΙΚΗ ΤΟΜΟΓΡΑΦΙΑ (ΑΝΟΙΚΤΟΥ ΤΥΠΟΥ) ΑΥΧΕΝΙΚΗΣ ΜΟΙΡΑΣ ΣΠΟΝΔΥΛΙΚΗΣ ΣΤΗΛΗΣ ΚΑΙ ΜΥΕΛΟΥ (ΑΜΣΣ)	236,95
240000171	ΜΤ ΜΑΓΝΗΤΙΚΗ ΤΟΜΟΓΡΑΦΙΑ (ΑΝΟΙΚΤΟΥ ΤΥΠΟΥ) ΒΑΣΗ ΚΡΑΝΙΟΥ (ΕΣΩ ΑΚΟΥΣΤΙΚΩΝ ΠΟΡΩΝ ΛΙΘΟΕΙΔΩΝ)	236,95
240000172	ΜΤ ΜΑΓΝΗΤΙΚΗ ΤΟΜΟΓΡΑΦΙΑ (ΑΝΟΙΚΤΟΥ ΤΥΠΟΥ) ΕΓΚΕΦΑΛΟΥ (ΠΕΡΙΛΑΜΒΑΝΟΝΤΑΙ: ΠΑΡΕΓΚΕΦΑΛΙΔΑ, ΣΤΕΛΕΧΟΣ, ΗΜΙΣΦΑΙΡΙΑ, ΚΟΙΛΙΑΚΟ)	236,95
240000174	ΜΤ ΜΑΓΝΗΤΙΚΗ ΤΟΜΟΓΡΑΦΙΑ (ΑΝΟΙΚΤΟΥ ΤΥΠΟΥ) ΗΠΑΤΟΣ (ΜΕΣΟΓΕΙΑΚΗ ΑΝΑΙΜΙΑ)	236,95
240000175	ΜΤ ΜΑΓΝΗΤΙΚΗ ΤΟΜΟΓΡΑΦΙΑ (ΑΝΟΙΚΤΟΥ ΤΥΠΟΥ) ΘΩΡΑΚΙΚΗΣ ΜΟΙΡΑΣ ΣΠΟΝΔΥΛΙΚΗΣ ΣΤΗΛΗΣ ΚΑΙ ΝΩΤΙΑΙΟΥ ΜΥΕΛΟΥ (ΘΜΣΣ)	236,95
240000176	ΜΤ ΜΑΓΝΗΤΙΚΗ ΤΟΜΟΓΡΑΦΙΑ (ΑΝΟΙΚΤΟΥ ΤΥΠΟΥ) ΘΩΡΑΚΟΣ	236,95
240000177	ΜΤ ΜΑΓΝΗΤΙΚΗ ΤΟΜΟΓΡΑΦΙΑ (ΑΝΟΙΚΤΟΥ ΤΥΠΟΥ) ΘΩΡΑΚΟΣ ? ΚΑΡΔΙΑΣ	236,95
240000178	ΜΤ ΜΑΓΝΗΤΙΚΗ ΤΟΜΟΓΡΑΦΙΑ (ΑΝΟΙΚΤΟΥ ΤΥΠΟΥ) ΙΕΡΟΛΑΓΟΝΙΩΝ ΑΡΘΡΩΣΕΩΝ ΚΑΙ ΛΕΚΑΝΗΣ	236,95
240000179	ΜΤ ΜΑΓΝΗΤΙΚΗ ΤΟΜΟΓΡΑΦΙΑ (ΑΝΟΙΚΤΟΥ ΤΥΠΟΥ) ΚΑΡΔΙΑΣ	236,95
240000173	ΜΤ ΜΑΓΝΗΤΙΚΗ ΤΟΜΟΓΡΑΦΙΑ (ΑΝΟΙΚΤΟΥ ΤΥΠΟΥ) ΚΑΡΔΙΑΣ (ΜΕΣΟΓΕΙΑΚΗ ΑΝΑΙΜΙΑ)	236,95
240000180	ΜΤ ΜΑΓΝΗΤΙΚΗ ΤΟΜΟΓΡΑΦΙΑ (ΑΝΟΙΚΤΟΥ ΤΥΠΟΥ) ΚΑΤΑ ΑΓΚΩΝΑ ΑΡΘΡΩΣΕΩΣ ΚΑΙ ΠΗΧΕΩΣ Η ΒΡΑΧΙΟΝΟΣ ? ΑΡΙΣΤΕΡΑ	236,95
240000181	ΜΤ ΜΑΓΝΗΤΙΚΗ ΤΟΜΟΓΡΑΦΙΑ (ΑΝΟΙΚΤΟΥ ΤΥΠΟΥ) ΚΑΤΑ ΑΓΚΩΝΑ ΑΡΘΡΩΣΕΩΣ ΚΑΙ ΠΗΧΕΩΣ Η ΒΡΑΧΙΟΝΟΣ – ΔΕΞΙΑ	236,95
240000186	ΜΤ ΜΑΓΝΗΤΙΚΗ ΤΟΜΟΓΡΑΦΙΑ (ΑΝΟΙΚΤΟΥ ΤΥΠΟΥ) ΚΑΤΑ ΓΟΝΥ ΑΡΘΡΩΣΕΩΣ ? ΚΑΤΩ ΗΜΙΜΟΡΙΟΥ ΜΗΡΟΥ Η ΑΝΩ ΗΜΙΜΟΡΙΟΥ ΓΑΣΤΡΟΚΝΗΜΙΑΣ	236,95
240000187	ΜΤ ΜΑΓΝΗΤΙΚΗ ΤΟΜΟΓΡΑΦΙΑ (ΑΝΟΙΚΤΟΥ ΤΥΠΟΥ) ΚΑΤΑ ΓΟΝΥ ΑΡΘΡΩΣΕΩΣ ? ΚΑΤΩ ΗΜΙΜΟΡΙΟΥ ΜΗΡΟΥ Η ΑΝΩ ΗΜΙΜΟΡΙΟΥ ΓΑΣΤΡΟΚΝΗΜΙΑΣ	236,95
240000182	ΜΤ ΜΑΓΝΗΤΙΚΗ ΤΟΜΟΓΡΑΦΙΑ (ΑΝΟΙΚΤΟΥ ΤΥΠΟΥ) ΚΑΤΑ ΙΣΧΙΟΝ ΑΡΘΡΩΣΕΩΣ – ΑΝΩ ΗΜΙΜΟΡΙΟΥ, ΜΗΡΟΥ – ΑΡΙΣΤΕΡΑ	236,95
240000183	ΜΤ ΜΑΓΝΗΤΙΚΗ ΤΟΜΟΓΡΑΦΙΑ (ΑΝΟΙΚΤΟΥ ΤΥΠΟΥ) ΚΑΤΑ ΙΣΧΙΟΝ ΑΡΘΡΩΣΕΩΣ ? ΑΝΩ ΗΜΙΜΟΡΙΟΥ, ΜΗΡΟΥ – ΔΕΞΙΑ	236,95
240000184	ΜΤ ΜΑΓΝΗΤΙΚΗ ΤΟΜΟΓΡΑΦΙΑ (ΑΝΟΙΚΤΟΥ ΤΥΠΟΥ) ΚΑΤΑ ΩΜΩΝ ΑΡΘΡΩΣΕΩΣ ΚΑΙ ΒΡΑΧΙΟΝΟΣ – ΑΡΙΣΤΕΡΑ	236,95
240000185	ΜΤ ΜΑΓΝΗΤΙΚΗ ΤΟΜΟΓΡΑΦΙΑ (ΑΝΟΙΚΤΟΥ ΤΥΠΟΥ) ΚΑΤΑ ΩΜΩΝ ΑΡΘΡΩΣΕΩΣ ΚΑΙ ΒΡΑΧΙΟΝΟΣ ? ΔΕΞΙΑ	236,95
240000188	ΜΤ ΜΑΓΝΗΤΙΚΗ ΤΟΜΟΓΡΑΦΙΑ (ΑΝΟΙΚΤΟΥ ΤΥΠΟΥ) ΚΑΤΩ ΚΟΙΛΙΑΣ (ΠΕΡΙΛΑΜΒΑΝΟΝΤΑΙ: ΕΣΩ ΓΕΝΝΗΤΙΚΑ ΟΡΓΑΝΑ ΘΗΛΕΟΣ, ΟΥΡΟΔΟΧΟΣ)	236,95
240000189	ΜΤ ΜΑΓΝΗΤΙΚΗ ΤΟΜΟΓΡΑΦΙΑ (ΑΝΟΙΚΤΟΥ ΤΥΠΟΥ) ΚΡΟΤΑΦΟΓΝΑΘΙΑΚΩΝ ΑΡΘΡΩΣΕΩΝ ΚΑΙ ΜΥΩΝ ΠΡΟΣΩΠΟΥ - ΑΡΙΣΤΕΡΑ	236,95
240000190	ΜΤ ΜΑΓΝΗΤΙΚΗ ΤΟΜΟΓΡΑΦΙΑ (ΑΝΟΙΚΤΟΥ ΤΥΠΟΥ) ΚΡΟΤΑΦΟΓΝΑΘΙΑΚΩΝ ΑΡΘΡΩΣΕΩΝ ΚΑΙ ΜΥΩΝ ΠΡΟΣΩΠΟΥ - ΔΕΞΙΑ	236,95
240000191	ΜΤ ΜΑΓΝΗΤΙΚΗ ΤΟΜΟΓΡΑΦΙΑ (ΑΝΟΙΚΤΟΥ ΤΥΠΟΥ) ΜΑΣΤΩΝ ΑΜΦΩ	236,95
240000192	ΜΤ ΜΑΓΝΗΤΙΚΗ ΤΟΜΟΓΡΑΦΙΑ (ΑΝΟΙΚΤΟΥ ΤΥΠΟΥ) ΟΠΙΣΘΟΠΕΡΙΤΟΝΑΪΚΟΥ ΧΩΡΟΥ (ΠΕΡΙΛΑΜΒΑΝΟΝΤΑΙ: ΝΕΦΡΟΙ, ΕΠΙΝΕΦΡΙΔΙΑ, ΜΕΓΑΛΑ)	236,95
240000193	ΜΤ ΜΑΓΝΗΤΙΚΗ ΤΟΜΟΓΡΑΦΙΑ (ΑΝΟΙΚΤΟΥ ΤΥΠΟΥ) ΟΣΦΥΟΪΕΡΑΣ ΜΟΙΡΑΣ ΣΠΟΝΔΥΛΙΚΗΣ ΣΤΗΛΗΣ ΚΑΙ ΥΠΟΚΕΙΜΕΝΩΝ ΝΕΥΡΙΚΩΝ ΣΧΗΜΑΤΙΚΩΝ	236,95
240000194	ΜΤ ΜΑΓΝΗΤΙΚΗ ΤΟΜΟΓΡΑΦΙΑ (ΑΝΟΙΚΤΟΥ ΤΥΠΟΥ) ΟΣΧΕΟΥ ? ΠΙΟΥΣ	236,95
240000195	ΜΤ ΜΑΓΝΗΤΙΚΗ ΤΟΜΟΓΡΑΦΙΑ (ΑΝΟΙΚΤΟΥ ΤΥΠΟΥ) ΟΦΘΑΛΜΙΚΩΝ ΚΟΓΧΩΝ, ΧΙΑΣΜΑΤΟΣ	236,95

Κωδ. Προϊόντος	Περιγραφή	Τιμή
240000196	ΜΤ ΜΑΓΝΗΤΙΚΗ ΤΟΜΟΓΡΑΦΙΑ (ΑΝΟΙΚΤΟΥ ΤΥΠΟΥ) ΠΡΟΣΩΠΟΥ ? ΣΠΛΑΧΝΙΚΟΥ ΚΡΑΝΙΟΥ (ΟΣΤΙΚΟΙ ΣΧΗΜΑΤΙΣΜΟΙ, ΜΑΛΑΚΑ ΜΟΡΙΑ, ΚΟΛΠΟΙ)	236,95
240000197	ΜΤ ΜΑΓΝΗΤΙΚΗ ΤΟΜΟΓΡΑΦΙΑ (ΑΝΟΙΚΤΟΥ ΤΥΠΟΥ) ΤΟΥΡΚΙΚΟΥ ΕΦΙΠΠΙΟΥ (ΥΠΟΦΥΣΗΣ) ΚΑΙ ΑΠΟΚΛΙΜΑΤΟΣ	236,95
240000198	ΜΤ ΜΑΓΝΗΤΙΚΗ ΤΟΜΟΓΡΑΦΙΑ (ΑΝΟΙΚΤΟΥ ΤΥΠΟΥ) ΤΡΑΧΗΛΟΥ (ΛΑΡΥΓΞ, ΦΑΡΥΓΞ, ΓΝΑΘΟΦΑΡΥΓΓΙΚΟ ΔΙΑΣΤΗΜΑ, ΘΥΡΟΕΙΔΗΣ)	236,95
240000012	ΜΤ ΜΑΓΝΗΤΙΚΗ ΤΟΜΟΓΡΑΦΙΑ ΑΝΩ ΚΟΙΛΙΑΣ (ΠΕΡΙΛΑΜΒΑΝΟΝΤΑΙ: ΗΠΑΡ, ΧΟΛΗΦΟΡΑ ΣΠΛΗΝΑΣ ΚΑΙ ΠΑΓΚΡΕΑΣ)	236,95
240000013	ΜΤ ΜΑΓΝΗΤΙΚΗ ΤΟΜΟΓΡΑΦΙΑ ΑΥΧΕΝΙΚΗΣ ΜΟΙΡΑΣ ΣΠΟΝΔΥΛΙΚΗΣ ΣΤΗΛΗΣ ΚΑΙ ΜΥΕΛΟΥ (ΑΜΣΣ)	236,95
240000014	ΜΤ ΜΑΓΝΗΤΙΚΗ ΤΟΜΟΓΡΑΦΙΑ ΒΑΣΗ ΚΡΑΝΙΟΥ (ΕΣΩ ΑΚΟΥΣΤΙΚΩΝ ΠΟΡΩΝ ΛΙΘΟΕΙΔΩΝ)	236,95
240000015	ΜΤ ΜΑΓΝΗΤΙΚΗ ΤΟΜΟΓΡΑΦΙΑ ΕΓΚΕΦΑΛΟΥ (ΠΕΡΙΛΑΜΒΑΝΟΝΤΑΙ: ΠΑΡΕΓΚΕΦΑΛΙΔΑ, ΣΤΕΛΕΧΟΣ, ΗΜΙΣΦΑΙΡΙΑ, ΚΟΙΛΙΑΚΟ ΣΥΣΤΗΜΑ, ΔΕΞΑΜΕΝΕΣ)	236,95
240000017	ΜΤ ΜΑΓΝΗΤΙΚΗ ΤΟΜΟΓΡΑΦΙΑ ΗΠΑΤΟΣ (ΜΕΣΟΓΕΙΑΚΗ ΑΝΑΙΜΙΑ)	236,95
240000018	ΜΤ ΜΑΓΝΗΤΙΚΗ ΤΟΜΟΓΡΑΦΙΑ ΘΩΡΑΚΙΚΗΣ ΜΟΙΡΑΣ ΣΠΟΝΔΥΛΙΚΗΣ ΣΤΗΛΗΣ ΚΑΙ ΝΩΤΙΑΙΟΥ ΜΥΕΛΟΥ (ΘΜΣΣ)	236,95
240000019	ΜΤ ΜΑΓΝΗΤΙΚΗ ΤΟΜΟΓΡΑΦΙΑ ΘΩΡΑΚΟΣ	236,95
240000020	ΜΤ ΜΑΓΝΗΤΙΚΗ ΤΟΜΟΓΡΑΦΙΑ ΘΩΡΑΚΟΣ ΚΑΙ ΚΑΡΔΙΑΣ	236,95
240000021	ΜΤ ΜΑΓΝΗΤΙΚΗ ΤΟΜΟΓΡΑΦΙΑ ΙΕΡΟΛΑΓΟΝΙΩΝ ΑΡΘΡΩΣΕΩΝ ΚΑΙ ΛΕΚΑΝΗΣ	236,95
240000031	ΜΤ ΜΑΓΝΗΤΙΚΗ ΤΟΜΟΓΡΑΦΙΑ ΚΑΤΩ ΚΟΙΛΙΑΣ (ΠΕΡΙΛΑΜΒΑΝΟΝΤΑΙ: ΕΣΩ ΓΕΝΝΗΤΙΚΑ ΟΡΓΑΝΑ ΘΗΛΕΟΣ, ΟΥΡΟΔΟΧΟΣ ΚΥΣΤΗ, ΠΡΟΣΤΑΤΗΣ)	236,95
240000022	ΜΤ ΜΑΓΝΗΤΙΚΗ ΤΟΜΟΓΡΑΦΙΑ ΚΑΡΔΙΑΣ	236,95
240000016	ΜΤ ΜΑΓΝΗΤΙΚΗ ΤΟΜΟΓΡΑΦΙΑ ΚΑΡΔΙΑΣ (ΜΕΣΟΓΕΙΑΚΗ ΑΝΑΙΜΙΑ)	236,95
240000029	ΜΤ ΜΑΓΝΗΤΙΚΗ ΤΟΜΟΓΡΑΦΙΑ ΚΑΤΑ ΓΟΝΥ ΑΡΘΡΩΣΕΩΣ ΚΑΙ ΚΑΤΩ ΗΜΙΜΟΡΙΟΥ ΜΗΡΟΥ Ή ΑΝΩ ΗΜΙΜΟΡΙΟΥ ΓΑΣΤΡΟΚΝΗΜΙΑΣ - ΑΡΙΣΤΕΡΑ	236,95
240000030	ΜΤ ΜΑΓΝΗΤΙΚΗ ΤΟΜΟΓΡΑΦΙΑ ΚΑΤΑ ΓΟΝΥ ΑΡΘΡΩΣΕΩΣ ΚΑΙ ΚΑΤΩ ΗΜΙΜΟΡΙΟΥ ΜΗΡΟΥ Ή ΑΝΩ ΗΜΙΜΟΡΙΟΥ ΓΑΣΤΡΟΚΝΗΜΙΑΣ - ΔΕΞΙΑ	236,95
240000023	ΜΤ ΜΑΓΝΗΤΙΚΗ ΤΟΜΟΓΡΑΦΙΑ ΚΑΤΑ ΑΓΚΛΩΝΑ ΑΡΘΡΩΣΕΩΣ ΚΑΙ ΠΗΧΕΩΣ Ή ΒΡΑΧΙΟΝΟΣ - ΑΡΙΣΤΕΡΑ	236,95
240000024	ΜΤ ΜΑΓΝΗΤΙΚΗ ΤΟΜΟΓΡΑΦΙΑ ΚΑΤΑ ΑΓΚΛΩΝΑ ΑΡΘΡΩΣΕΩΣ ΚΑΙ ΠΗΧΕΩΣ Ή ΒΡΑΧΙΟΝΟΣ - ΔΕΞΙΑ	236,95
240000025	ΜΤ ΜΑΓΝΗΤΙΚΗ ΤΟΜΟΓΡΑΦΙΑ ΚΑΤΑ ΙΣΧΙΟΝ ΑΡΘΡΩΣΕΩΣ ΚΑΙ ΑΝΩ ΗΜΙΜΟΡΙΟΥ, ΜΗΡΟΥ - ΑΡΙΣΤΕΡΑ	236,95
240000026	ΜΤ ΜΑΓΝΗΤΙΚΗ ΤΟΜΟΓΡΑΦΙΑ ΚΑΤΑ ΙΣΧΙΟΝ ΑΡΘΡΩΣΕΩΣ ΚΑΙ ΑΝΩ ΗΜΙΜΟΡΙΟΥ, ΜΗΡΟΥ - ΔΕΞΙΑ	236,95
240000027	ΜΤ ΜΑΓΝΗΤΙΚΗ ΤΟΜΟΓΡΑΦΙΑ ΚΑΤΑ ΩΜΩΝ ΑΡΘΡΩΣΕΩΣ ΚΑΙ ΒΡΑΧΙΟΝΟΣ - ΑΡΙΣΤΕΡΑ	236,95
240000028	ΜΤ ΜΑΓΝΗΤΙΚΗ ΤΟΜΟΓΡΑΦΙΑ ΚΑΤΑ ΩΜΩΝ ΑΡΘΡΩΣΕΩΣ ΚΑΙ ΒΡΑΧΙΟΝΟΣ - ΔΕΞΙΑ	236,95
240000032	ΜΤ ΜΑΓΝΗΤΙΚΗ ΤΟΜΟΓΡΑΦΙΑ ΚΡΟΤΑΦΟΓΝΑΘΙΑΚΩΝ ΑΡΘΡΩΣΕΩΝ ΚΑΙ ΜΥΩΝ ΠΡΟΣΩΠΟΥ - ΑΡΙΣΤΕΡΑ	236,95
240000033	ΜΤ ΜΑΓΝΗΤΙΚΗ ΤΟΜΟΓΡΑΦΙΑ ΚΡΟΤΑΦΟΓΝΑΘΙΑΚΩΝ ΑΡΘΡΩΣΕΩΝ ΚΑΙ ΜΥΩΝ ΠΡΟΣΩΠΟΥ - ΔΕΞΙΑ	236,95
240000034	ΜΤ ΜΑΓΝΗΤΙΚΗ ΤΟΜΟΓΡΑΦΙΑ ΜΑΣΤΩΝ ΑΜΦΩ	236,95
240000035	ΜΤ ΜΑΓΝΗΤΙΚΗ ΤΟΜΟΓΡΑΦΙΑ ΟΠΙΣΘΟΠΕΡΙΤΟΝΑΙΚΟΥ ΧΩΡΟΥ (ΠΕΡΙΛΑΜΒΑΝΟΝΤΑΙ: ΝΕΦΡΟΙ, ΕΠΙΝΕΦΡΙΔΙΑ, ΜΕΓΑΛΑ ΑΓΓΕΙΑ, ΛΕΜΦΑΔΕΝΕΣ)	236,95
240000036	ΜΤ ΜΑΓΝΗΤΙΚΗ ΤΟΜΟΓΡΑΦΙΑ ΟΣΦΥΟΪΕΡΑΣ ΜΟΙΡΑΣ ΣΠΟΝΔΥΛΙΚΗΣ ΣΤΗΛΗΣ ΚΑΙ ΥΠΟΚΕΙΜΕΝΩΝ ΝΕΥΡΙΚΩΝ ΣΧΗΜΑΤΙΚΩΝ ΟΣΦΥΙΚΗΣ ΚΑΙ ΙΕΡΑΣ	236,95
240000037	ΜΤ ΜΑΓΝΗΤΙΚΗ ΤΟΜΟΓΡΑΦΙΑ ΟΣΧΕΟΥ ΚΑΙ ΠΕΟΥΣ	236,95
240000038	ΜΤ ΜΑΓΝΗΤΙΚΗ ΤΟΜΟΓΡΑΦΙΑ ΟΦΘΑΛΜΙΚΩΝ ΚΟΓΧΩΝ, ΧΙ ΣΜΑΤΟΣ	236,95

Κωδ. Προϊόντος	Περιγραφή	Τιμή
240000039	ΜΤ ΜΑΓΝΗΤΙΚΗ ΤΟΜΟΓΡΑΦΙΑ ΠΡΟΣΩΠΟΥ ΚΑΙ ΣΠΛΑΧΝΙΚΟΥ ΚΡΑΝΙΟΥ (ΟΣΤΙΚΟΙ ΣΧΗΜΑΤΙΣΜΟΙ, ΜΑΛΑΚΑ ΜΟΡΙΑ, ΚΟΛΠΟΙ)	236,95
240000040	ΜΤ ΜΑΓΝΗΤΙΚΗ ΤΟΜΟΓΡΑΦΙΑ ΤΟΥΡΚΙΚΟΥ ΕΦΙΠΠΙΟΥ (ΥΠΟΦΥΣΗΣ) ΚΑΙ ΑΠΟΚΛΙΜΑΤΟΣ	236,95
240000041	ΜΤ ΜΑΓΝΗΤΙΚΗ ΤΟΜΟΓΡΑΦΙΑ ΤΡΑΧΗΛΟΥ (ΛΑΡΥΓΞ, ΦΑΡΥΓΞ, ΓΝΑΘΟΦΑΡΥΓΓΙΚΟ ΔΙΑΣΤΗΜΑ, ΘΥΡΟΕΙΔΗΣ, ΠΑΡΑΘΥΡΟΕΙΔΗΣ, ΛΕΜΦΑΔΕΝΕΣ)	236,95
240000097	ΜΤ ΜΑΓΝΗΤΙΚΗ ΤΟΜΟΓΡΑΦΙΑ (<0,5Τ) ΑΚΡΑΣ ΧΕΙΡΟΣ ΚΑΙ ΠΗΧΕΟΚΑΡΠΙΚΗΣ ΑΡΘΡΩΣΕΩΣ - ΑΡΙΣΤΕΡΑ	236,95
240000098	ΜΤ ΜΑΓΝΗΤΙΚΗ ΤΟΜΟΓΡΑΦΙΑ (<0,5Τ) ΑΚΡΑΣ ΧΕΙΡΟΣ ΚΑΙ ΠΗΧΕΟΚΑΡΠΙΚΗΣ ΑΡΘΡΩΣΕΩΣ - ΔΕΞΙΑ	236,95
240000099	ΜΤ ΜΑΓΝΗΤΙΚΗ ΤΟΜΟΓΡΑΦΙΑ (<0,5Τ) ΑΚΡΟΥ ΠΟΔΟΣ ΚΑΙ ΠΟΔΟΚΝΗΜΙΚΗΣ ΑΡΘΡΩΣΕΩΣ ΚΑΙ ΚΑΤΩ ΗΜΙΜΟΡΙΟΥ ΓΑΣΤΡΟΚΝΗΜΙΑΣ - ΑΡΙΣΤΕΡΑ	236,95
240000100	ΜΤ ΜΑΓΝΗΤΙΚΗ ΤΟΜΟΓΡΑΦΙΑ (<0,5Τ) ΑΚΡΟΥ ΠΟΔΟΣ ΚΑΙ ΠΟΔΟΚΝΗΜΙΚΗΣ ΑΡΘΡΩΣΕΩΣ ΚΑΙ ΚΑΤΩ ΗΜΙΜΟΡΙΟΥ ΓΑΣΤΡΟΚΝΗΜΙΑΣ - ΔΕΞΙΑ	236,95
240000101	ΜΤ ΜΑΓΝΗΤΙΚΗ ΤΟΜΟΓΡΑΦΙΑ (<0,5Τ) ΑΝΩ ΚΟΙΛΙΑΣ (ΠΕΡΙΛΑΜΒΑΝΟΝΤΑΙ: ΗΠΑΡ, ΧΟΛΗΦΟΡΑ ΣΠΛΗΝΑΣ ΚΑΙ ΠΑΓΚΡΕΑΣ)	236,95
240000102	ΜΤ ΜΑΓΝΗΤΙΚΗ ΤΟΜΟΓΡΑΦΙΑ (<0,5Τ) ΑΥΧΕΝΙΚΗΣ ΜΟΙΡΑΣ ΣΠΟΝΔΥΛΙΚΗΣ ΣΤΗΛΗΣ ΚΑΙ ΜΥΕΛΟΥ (ΑΜΣΣ)	236,95
240000103	ΜΤ ΜΑΓΝΗΤΙΚΗ ΤΟΜΟΓΡΑΦΙΑ (<0,5Τ) ΒΑΣΗ ΚΡΑΝΙΟΥ (ΕΣΩ ΑΚΟΥΣΤΙΚΩΝ ΠΟΡΩΝ ΛΙΘΟΕΙΔΩΝ)	236,95
240000104	ΜΤ ΜΑΓΝΗΤΙΚΗ ΤΟΜΟΓΡΑΦΙΑ (<0,5Τ) ΕΓΚΕΦΑΛΟΥ (ΠΕΡΙΛΑΜΒΑΝΟΝΤΑΙ: ΠΑΡΕΓΚΕΦΑΛΙΔΑ, ΣΤΕΛΕΧΟΣ, ΗΜΙΣΦΑΙΡΙΑ, ΚΟΙΛΙΑΚΟ ΣΥΣΤΗΜΑ)	236,95
240000106	ΜΤ ΜΑΓΝΗΤΙΚΗ ΤΟΜΟΓΡΑΦΙΑ (<0,5Τ) ΗΠΑΤΟΣ (ΜΕΣΟΓΕΙΑΚΗ ΑΝΑΙΜΙΑ)	236,95
240000107	ΜΤ ΜΑΓΝΗΤΙΚΗ ΤΟΜΟΓΡΑΦΙΑ (<0,5Τ) ΘΩΡΑΚΙΚΗΣ ΜΟΙΡΑΣ ΣΠΟΝΔΥΛΙΚΗΣ ΣΤΗΛΗΣ ΚΑΙ ΝΩΤΙΑΙΟΥ ΜΥΕΛΟΥ (ΘΜΣΣ)	236,95
240000108	ΜΤ ΜΑΓΝΗΤΙΚΗ ΤΟΜΟΓΡΑΦΙΑ (<0,5Τ) ΘΩΡΑΚΟΣ	236,95
240000109	ΜΤ ΜΑΓΝΗΤΙΚΗ ΤΟΜΟΓΡΑΦΙΑ (<0,5Τ) ΘΩΡΑΚΟΣ ΚΑΡΔΙΑΣ	236,95
240000110	ΜΤ ΜΑΓΝΗΤΙΚΗ ΤΟΜΟΓΡΑΦΙΑ (<0,5Τ) ΙΕΡΟΛΑΓΟΝΙΩΝ ΑΡΘΡΩΣΕΩΝ ΚΑΙ ΛΕΚΑΝΗΣ	236,95
240000111	ΜΤ ΜΑΓΝΗΤΙΚΗ ΤΟΜΟΓΡΑΦΙΑ (<0,5Τ) ΚΑΡΔΙΑΣ	236,95
240000105	ΜΤ ΜΑΓΝΗΤΙΚΗ ΤΟΜΟΓΡΑΦΙΑ (<0,5Τ) ΚΑΡΔΙΑΣ (ΜΕΣΟΓΕΙΑΚΗ ΑΝΑΙΜΙΑ)	236,95
240000112	ΜΤ ΜΑΓΝΗΤΙΚΗ ΤΟΜΟΓΡΑΦΙΑ (<0,5Τ) ΚΑΤΑ ΑΓΚΛΩΝΑ ΑΡΘΡΩΣΕΩΣ ΚΑΙ ΠΗΧΕΩΣ Ή ΒΡΑΧΙΟΝΟΣ - ΑΡΙΣΤΕΡΑ	236,95
240000113	ΜΤ ΜΑΓΝΗΤΙΚΗ ΤΟΜΟΓΡΑΦΙΑ (<0,5Τ) ΚΑΤΑ ΑΓΚΛΩΝΑ ΑΡΘΡΩΣΕΩΣ ΚΑΙ ΠΗΧΕΩΣ Ή ΒΡΑΧΙΟΝΟΣ - ΔΕΞΙΑ	236,95
240000118	ΜΤ ΜΑΓΝΗΤΙΚΗ ΤΟΜΟΓΡΑΦΙΑ (<0,5Τ) ΚΑΤΑ ΓΟΝΥ ΑΡΘΡΩΣΕΩΣ ? ΚΑΤΩ ΗΜΙΜΟΡΙΟΥ ΜΗΡΟΥ Ή ΑΝΩ ΗΜΙΜΟΡΙΟΥ ΓΑΣΤΡΟΚΝΗΜΙΑΣ - ΑΡΙΣΤΕΡΑ	236,95
240000119	ΜΤ ΜΑΓΝΗΤΙΚΗ ΤΟΜΟΓΡΑΦΙΑ (<0,5Τ) ΚΑΤΑ ΓΟΝΥ ΑΡΘΡΩΣΕΩΣ - ΚΑΤΩ ΗΜΙΜΟΡΙΟΥ ΜΗΡΟΥ Ή ΑΝΩ ΗΜΙΜΟΡΙΟΥ ΓΑΣΤΡΟΚΝΗΜΙΑΣ - ΔΕΞΙΑ	236,95
240000114	ΜΤ ΜΑΓΝΗΤΙΚΗ ΤΟΜΟΓΡΑΦΙΑ (<0,5Τ) ΚΑΤΑ ΙΣΧΙΟΝ ΑΡΘΡΩΣΕΩΣ - ΑΝΩ ΗΜΙΜΟΡΙΟΥ, ΜΗΡΟΥ - ΑΡΙΣΤΕΡΑ	236,95
240000115	ΜΤ ΜΑΓΝΗΤΙΚΗ ΤΟΜΟΓΡΑΦΙΑ (<0,5Τ) ΚΑΤΑ ΙΣΧΙΟΝ ΑΡΘΡΩΣΕΩΣ ΑΝΩ ΗΜΙΜΟΡΙΟΥ, ΜΗΡΟΥ - ΔΕΞΙΑ	236,95
240000116	ΜΤ ΜΑΓΝΗΤΙΚΗ ΤΟΜΟΓΡΑΦΙΑ (<0,5Τ) ΚΑΤΑ ΩΜΩΝ ΑΡΘΡΩΣΕΩΣ ΚΑΙ ΒΡΑΧΙΟΝΟΣ - ΑΡΙΣΤΕΡΑ	236,95
240000117	ΜΤ ΜΑΓΝΗΤΙΚΗ ΤΟΜΟΓΡΑΦΙΑ (<0,5Τ) ΚΑΤΑ ΩΜΩΝ ΑΡΘΡΩΣΕΩΣ ΚΑΙ ΒΡΑΧΙΟΝΟΣ - ΔΕΞΙΑ	236,95
240000120	ΜΤ ΜΑΓΝΗΤΙΚΗ ΤΟΜΟΓΡΑΦΙΑ (<0,5Τ) ΚΑΤΩ ΚΟΙΛΙΑΣ (ΠΕΡΙΛΑΜΒΑΝΟΝΤΑΙ: ΕΣΩ ΓΕΝΝΗΤΙΚΑ ΟΡΓΑΝΑ ΘΗΛΕΟΣ, ΟΥΡΟΔΟΧΟΣ ΚΥΣΤΗ)	236,95
240000121	ΜΤ ΜΑΓΝΗΤΙΚΗ ΤΟΜΟΓΡΑΦΙΑ (<0,5Τ) ΚΡΟΤΑΦΟΓΝΑΘΙΑΚΩΝ ΑΡΘΡΩΣΕΩΝ ΚΑΙ ΜΥΩΝ ΠΡΟΣΩΠΟΥ - ΑΡΙΣΤΕΡΑ	236,95
240000122	ΜΤ ΜΑΓΝΗΤΙΚΗ ΤΟΜΟΓΡΑΦΙΑ (<0,5Τ) ΚΡΟΤΑΦΟΓΝΑΘΙΑΚΩΝ ΑΡΘΡΩΣΕΩΝ ΚΑΙ ΜΥΩΝ ΠΡΟΣΩΠΟΥ - ΔΕΞΙΑ	236,95
240000123	ΜΤ ΜΑΓΝΗΤΙΚΗ ΤΟΜΟΓΡΑΦΙΑ (<0,5Τ) ΜΑΣΤΩΝ ΑΜΦΩ	236,95

Κωδ. Προϊόντος	Περιγραφή	Τιμή
240000124	ΜΤ ΜΑΓΝΗΤΙΚΗ ΤΟΜΟΓΡΑΦΙΑ (<0,5Τ) ΟΠΙΣΘΟΠΕΡΙΤΟΝΑΪΚΟΥ ΧΩΡΟΥ (ΠΕΡΙΛΑΜΒΑΝΟΝΤΑΙ: ΝΕΦΡΟΙ, ΕΠΙΝΕΦΡΙΔΙΑ, ΜΕΓΑΛΑ ΑΓΓΕΙΑ)	236,95
240000125	ΜΤ ΜΑΓΝΗΤΙΚΗ ΤΟΜΟΓΡΑΦΙΑ (<0,5Τ) ΟΣΦΥΟΪΕΡΑΣ ΜΟΙΡΑΣ ΣΠΟΝΔΥΛΙΚΗΣ ΣΤΗΛΗΣ ΚΑΙ ΥΠΟΚΕΙΜΕΝΩΝ ΝΕΥΡΙΚΩΝ ΣΧΗΜΑΤΙΚΩΝ ΟΣΦΥΪΚΗΣ	236,95
240000126	ΜΤ ΜΑΓΝΗΤΙΚΗ ΤΟΜΟΓΡΑΦΙΑ (<0,5Τ) ΟΣΧΕΟΥ ΚΑΙ ΠΕΟΥΣ	236,95
240000127	ΜΤ ΜΑΓΝΗΤΙΚΗ ΤΟΜΟΓΡΑΦΙΑ (<0,5Τ) ΟΦΘΑΛΜΙΚΩΝ ΚΟΓΧΩΝ, ΧΙΑΣΜΑΤΟΣ	236,95
240000128	ΜΤ ΜΑΓΝΗΤΙΚΗ ΤΟΜΟΓΡΑΦΙΑ (<0,5Τ) ΠΡΟΣΩΠΟΥ ΚΑΙ ΣΠΛΑΧΝΙΚΟΥ ΚΡΑΝΙΟΥ (ΟΣΤΙΚΟΙ ΣΧΗΜΑΤΙΣΜΟΙ, ΜΑΛΑΚΑ ΜΟΡΙΑ, ΚΟΛΠΟΙ)	236,95
240000129	ΜΤ ΜΑΓΝΗΤΙΚΗ ΤΟΜΟΓΡΑΦΙΑ (<0,5Τ) ΤΟΥΡΚΙΚΟΥ ΕΦΙΠΠΙΟΥ (ΥΠΟΦΥΣΗΣ) ΚΑΙ ΑΠΟΚΛΙΜΑΤΟΣ	236,95
240000130	ΜΤ ΜΑΓΝΗΤΙΚΗ ΤΟΜΟΓΡΑΦΙΑ (<0,5Τ) ΤΡΑΧΗΛΟΥ (ΛΑΡΥΓΞ, ΦΑΡΥΓΞ, ΓΝΑΘΟΦΑΡΥΓΓΙΚΟ ΔΙΑΣΤΗΜΑ, ΘΥΡΟΕΙΔΗΣ, ΠΑΡΑΘΥΡΟΕΙΔΗΣ)	236,95
240000063	ΜΤ ΜΑΓΝΗΤΙΚΗ ΤΟΜΟΓΡΑΦΙΑ (1,0Τ) ΑΚΡΑΣ ΧΕΙΡΟΣ ΚΑΙ ΠΗΧΕΟΚΑΡΠΙΚΗΣ ΑΡΘΡΩΣΕΩΣ - ΑΡΙΣΤΕΡΑ	236,95
240000064	ΜΤ ΜΑΓΝΗΤΙΚΗ ΤΟΜΟΓΡΑΦΙΑ (1,0Τ) ΑΚΡΑΣ ΧΕΙΡΟΣ ΚΑΙ ΠΗΧΕΟΚΑΡΠΙΚΗΣ ΑΡΘΡΩΣΕΩΣ - ΔΕΞΙΑ	236,95
240000065	ΜΤ ΜΑΓΝΗΤΙΚΗ ΤΟΜΟΓΡΑΦΙΑ (1,0Τ) ΑΚΡΟΥ ΠΟΔΟΣ ΚΑΙ ΠΟΔΟΚΝΗΜΙΚΗΣ ΑΡΘΡΩΣΕΩΣ ΚΑΙ ΚΑΤΩ ΗΜΙΜΟΡΙΟΥ ΓΑΣΤΡΟΚΝΗΜΙΑΣ - ΑΡΙΣΤΕΡΑ	236,95
240000066	ΜΤ ΜΑΓΝΗΤΙΚΗ ΤΟΜΟΓΡΑΦΙΑ (1,0Τ) ΑΚΡΟΥ ΠΟΔΟΣ ΚΑΙ ΠΟΔΟΚΝΗΜΙΚΗΣ ΑΡΘΡΩΣΕΩΣ ΚΑΙ ΚΑΤΩ ΗΜΙΜΟΡΙΟΥ ΓΑΣΤΡΟΚΝΗΜΙΑΣ - ΔΕΞΙΑ	236,95
240000067	ΜΤ ΜΑΓΝΗΤΙΚΗ ΤΟΜΟΓΡΑΦΙΑ (1,0Τ) ΑΝΩ ΚΟΙΛΙΑΣ (ΠΕΡΙΛΑΜΒΑΝΟΝΤΑΙ: ΗΠΑΡ, ΧΟΛΗΦΟΡΑ ΣΠΛΗΝΑΣ ΚΑΙ ΠΑΓΚΡΕΑΣ)	236,95
240000068	ΜΤ ΜΑΓΝΗΤΙΚΗ ΤΟΜΟΓΡΑΦΙΑ (1,0Τ) ΑΥΧΕΝΙΚΗΣ ΜΟΙΡΑΣ ΣΠΟΝΔΥΛΙΚΗΣ ΣΤΗΛΗΣ ΚΑΙ ΜΥΕΛΟΥ (ΑΜΣΣ)	236,95
240000069	ΜΤ ΜΑΓΝΗΤΙΚΗ ΤΟΜΟΓΡΑΦΙΑ (1,0Τ) ΒΑΣΗ ΚΡΑΝΙΟΥ (ΕΣΩ ΑΚΟΥΣΤΙΚΩΝ ΠΟΡΩΝ ΛΙΘΘΕΙΔΩΝ)	236,95
240000070	ΜΤ ΜΑΓΝΗΤΙΚΗ ΤΟΜΟΓΡΑΦΙΑ (1,0Τ) ΕΓΚΕΦΑΛΟΥ (ΠΕΡΙΛΑΜΒΑΝΟΝΤΑΙ: ΠΑΡΕΓΚΕΦΑΛΙΔΑ, ΣΤΕΛΕΧΟΣ, ΗΜΙΣΦΑΙΡΙΑ, ΚΟΙΛΙΑΚΟ ΣΥΣΤΗΜΑ)	236,95
240000072	ΜΤ ΜΑΓΝΗΤΙΚΗ ΤΟΜΟΓΡΑΦΙΑ (1,0Τ) ΗΠΑΤΟΣ (ΜΕΣΟΓΕΙΑΚΗ ΑΝΑΙΜΙΑ)	236,95
240000073	ΜΤ ΜΑΓΝΗΤΙΚΗ ΤΟΜΟΓΡΑΦΙΑ (1,0Τ) ΘΩΡΑΚΙΚΗΣ ΜΟΙΡΑΣ ΣΠΟΝΔΥΛΙΚΗΣ ΣΤΗΛΗΣ ΚΑΙ ΝΩΤΙΑΙΟΥ ΜΥΕΛΟΥ (ΘΜΣΣ)	236,95
240000074	ΜΤ ΜΑΓΝΗΤΙΚΗ ΤΟΜΟΓΡΑΦΙΑ (1,0Τ) ΘΩΡΑΚΟΣ	236,95
240000075	ΜΤ ΜΑΓΝΗΤΙΚΗ ΤΟΜΟΓΡΑΦΙΑ (1,0Τ) ΘΩΡΑΚΟΣ – ΚΑΡΔΙΑΣ	236,95
240000076	ΜΤ ΜΑΓΝΗΤΙΚΗ ΤΟΜΟΓΡΑΦΙΑ (1,0Τ) ΙΕΡΟΛΑΓΟΝΙΩΝ ΑΡΘΡΩΣΕΩΝ ΚΑΙ ΛΕΚΑΝΗΣ	236,95
240000077	ΜΤ ΜΑΓΝΗΤΙΚΗ ΤΟΜΟΓΡΑΦΙΑ (1,0Τ) ΚΑΡΔΙΑΣ	236,95
240000071	ΜΤ ΜΑΓΝΗΤΙΚΗ ΤΟΜΟΓΡΑΦΙΑ (1,0Τ) ΚΑΡΔΙΑΣ (ΜΕΣΟΓΕΙΑΚΗ ΑΝΑΙΜΙΑ)	236,95
240000078	ΜΤ ΜΑΓΝΗΤΙΚΗ ΤΟΜΟΓΡΑΦΙΑ (1,0Τ) ΚΑΤΑ ΑΓΚΩΝΑ ΑΡΘΡΩΣΕΩΣ ΚΑΙ ΠΗΧΕΩΣ Ή ΒΡΑΧΙΟΝΟΣ - ΑΡΙΣΤΕΡΑ	236,95
240000079	ΜΤ ΜΑΓΝΗΤΙΚΗ ΤΟΜΟΓΡΑΦΙΑ (1,0Τ) ΚΑΤΑ ΑΓΚΩΝΑ ΑΡΘΡΩΣΕΩΣ ΚΑΙ ΠΗΧΕΩΣ Ή ΒΡΑΧΙΟΝΟΣ - ΔΕΞΙΑ	236,95
240000084	ΜΤ ΜΑΓΝΗΤΙΚΗ ΤΟΜΟΓΡΑΦΙΑ (1,0Τ) ΚΑΤΑ ΓΟΝΥ ΑΡΘΡΩΣΕΩΣ – ΚΑΤΩ ΗΜΙΜΟΡΙΟΥ ΜΗΡΟΥ Ή ΑΝΩ ΗΜΙΜΟΡΙΟΥ ΓΑΣΤΡΟΚΝΗΜΙΑΣ - ΑΡΙΣΤΕΡΑ	236,95
240000085	ΜΤ ΜΑΓΝΗΤΙΚΗ ΤΟΜΟΓΡΑΦΙΑ (1,0Τ) ΚΑΤΑ ΓΟΝΥ ΑΡΘΡΩΣΕΩΣ – ΚΑΤΩ ΗΜΙΜΟΡΙΟΥ ΜΗΡΟΥ Ή ΑΝΩ ΗΜΙΜΟΡΙΟΥ ΓΑΣΤΡΟΚΝΗΜΙΑΣ - ΔΕΞΙΑ	236,95
240000080	ΜΤ ΜΑΓΝΗΤΙΚΗ ΤΟΜΟΓΡΑΦΙΑ (1,0Τ) ΚΑΤΑ ΙΣΧΙΟΝ ΑΡΘΡΩΣΕΩΣ ΚΑΙ ΑΝΩ ΗΜΙΜΟΡΙΟΥ, ΜΗΡΟΥ - ΑΡΙΣΤΕΡΑ	236,95
240000081	ΜΤ ΜΑΓΝΗΤΙΚΗ ΤΟΜΟΓΡΑΦΙΑ (1,0Τ) ΚΑΤΑ ΙΣΧΙΟΝ ΑΡΘΡΩΣΕΩΣ – ΑΝΩ ΗΜΙΜΟΡΙΟΥ, ΜΗΡΟΥ - ΔΕΞΙΑ	236,95
240000082	ΜΤ ΜΑΓΝΗΤΙΚΗ ΤΟΜΟΓΡΑΦΙΑ (1,0Τ) ΚΑΤΑ ΩΜΩΝ ΑΡΘΡΩΣΕΩΣ ΚΑΙ ΒΡΑΧΙΟΝΟΣ - ΑΡΙΣΤΕΡΑ	236,95

Κωδ. Προϊόντος	Περιγραφή	Τιμή
240000083	ΜΤ ΜΑΓΝΗΤΙΚΗ ΤΟΜΟΓΡΑΦΙΑ (1,0Τ) ΚΑΤΑ ΩΜΩΝ ΑΡΘΡΩΣΕΩΣ ΚΑΙ ΒΡΑΧΙΟΝΟΣ – ΔΕΞΙΑ	236,95
240000086	ΜΤ ΜΑΓΝΗΤΙΚΗ ΤΟΜΟΓΡΑΦΙΑ (1,0Τ) ΚΑΤΩ ΚΟΙΛΙΑΣ (ΠΕΡΙΛΑΜΒΑΝΟΝΤΑΙ: ΕΣΩ ΓΕΝΝΗΤΙΚΑ ΟΡΓΑΝΑ ΘΗΛΕΟΣ, ΟΥΡΟΔΟΧΟΣ ΚΥΣΤΗ)	236,95
240000087	ΜΤ ΜΑΓΝΗΤΙΚΗ ΤΟΜΟΓΡΑΦΙΑ (1,0Τ) ΚΡΟΤΑΦΟΓΝΑΘΙΑΚΩΝ ΑΡΘΡΩΣΕΩΝ ΚΑΙ ΜΥΩΝ ΠΡΟΣΩΠΟΥ - ΑΡΙΣΤΕΡΑ	236,95
240000088	ΜΤ ΜΑΓΝΗΤΙΚΗ ΤΟΜΟΓΡΑΦΙΑ (1,0Τ) ΚΡΟΤΑΦΟΓΝΑΘΙΑΚΩΝ ΑΡΘΡΩΣΕΩΝ ΚΑΙ ΜΥΩΝ ΠΡΟΣΩΠΟΥ - ΔΕΞΙΑ	236,95
240000089	ΜΤ ΜΑΓΝΗΤΙΚΗ ΤΟΜΟΓΡΑΦΙΑ (1,0Τ) ΜΑΣΤΩΝ ΑΜΦΩ	236,95
240000090	ΜΤ ΜΑΓΝΗΤΙΚΗ ΤΟΜΟΓΡΑΦΙΑ (1,0Τ) ΟΠΙΣΘΟΠΕΡΙΤΟΝΑΪΚΟΥ ΧΩΡΟΥ (ΠΕΡΙΛΑΜΒΑΝΟΝΤΑΙ: ΝΕΦΡΟΙ, ΕΠΙΝΕΦΡΙΔΙΑ, ΜΕΓΑΛΑ ΑΓΓΕΙΑ)	236,95
240000091	ΜΤ ΜΑΓΝΗΤΙΚΗ ΤΟΜΟΓΡΑΦΙΑ (1,0Τ) ΟΣΦΥΟΪΕΡΑΣ ΜΟΙΡΑΣ ΣΠΟΝΔΥΛΙΚΗΣ ΣΤΗΛΗΣ ΚΑΙ ΥΠΟΚΕΙΜΕΝΩΝ ΝΕΥΡΙΚΩΝ ΣΧΗΜΑΤΙΚΩΝ ΟΣΦΥΪΚΗΣ	236,95
240000092	ΜΤ ΜΑΓΝΗΤΙΚΗ ΤΟΜΟΓΡΑΦΙΑ (1,0Τ) ΟΣΧΕΟΥ ΚΑΙ ΠΕΟΥΣ	236,95
240000093	ΜΤ ΜΑΓΝΗΤΙΚΗ ΤΟΜΟΓΡΑΦΙΑ (1,0Τ) ΟΦΘΑΛΜΙΚΩΝ ΚΟΓΧΩΝ, ΧΙΑΣΜΑΤΟΣ	236,95
240000094	ΜΤ ΜΑΓΝΗΤΙΚΗ ΤΟΜΟΓΡΑΦΙΑ (1,0Τ) ΠΡΟΣΩΠΟΥ ΚΑΙ ΣΠΛΑΧΝΙΚΟΥ ΚΡΑΝΙΟΥ (ΟΣΤΙΚΟΙ ΣΧΗΜΑΤΙΣΜΟΙ, ΜΑΛΑΚΑ ΜΟΡΙΑ, ΚΟΛΠΟΙ)	236,95
240000095	ΜΤ ΜΑΓΝΗΤΙΚΗ ΤΟΜΟΓΡΑΦΙΑ (1,0Τ) ΤΟΥΡΚΙΚΟΥ ΕΦΙΠΠΙΟΥ (ΥΠΟΦΥΣΗΣ) ΚΑΙ ΑΠΟΚΛΙΜΑΤΟΣ	236,95
240000096	ΜΤ ΜΑΓΝΗΤΙΚΗ ΤΟΜΟΓΡΑΦΙΑ (1,0Τ) ΤΡΑΧΗΛΟΥ (ΛΑΡΥΓΞ, ΦΑΡΥΓΞ, ΓΝΑΘΟΦΑΡΥΓΓΙΚΟ ΔΙΑΣΤΗΜΑ, ΘΥΡΟΕΙΔΗΣ, ΠΑΡΑΘΥΡΟΕΙΔΗΣ)	236,95
240000131	ΜΤ ΜΑΓΝΗΤΙΚΗ ΤΟΜΟΓΡΑΦΙΑ (>1,5Τ) ΑΚΡΑΣ ΧΕΙΡΟΣ ΚΑΙ ΠΗΧΕΟΚΑΡΠΙΚΗΣ ΑΡΘΡΩΣΕΩΣ - ΑΡΙΣΤΕΡΑ	236,95
240000132	ΜΤ ΜΑΓΝΗΤΙΚΗ ΤΟΜΟΓΡΑΦΙΑ (>1,5Τ) ΑΚΡΑΣ ΧΕΙΡΟΣ ΚΑΙ ΠΗΧΕΟΚΑΡΠΙΚΗΣ ΑΡΘΡΩΣΕΩΣ - ΔΕΞΙΑ	236,95
240000133	ΜΤ ΜΑΓΝΗΤΙΚΗ ΤΟΜΟΓΡΑΦΙΑ (>1,5Τ) ΑΚΡΟΥ ΠΟΔΟΣ ΚΑΙ ΠΟΔΟΚΝΗΜΙΚΗΣ ΑΡΘΡΩΣΕΩΣ ΚΑΙ ΚΑΤΩ ΗΜΙΜΟΡΙΟΥ ΓΑΣΤΡΟΚΝΗΜΙΑΣ - ΑΡΙΣΤΕΡΑ	236,95
240000134	ΜΤ ΜΑΓΝΗΤΙΚΗ ΤΟΜΟΓΡΑΦΙΑ (>1,5Τ) ΑΚΡΟΥ ΠΟΔΟΣ ΚΑΙ ΠΟΔΟΚΝΗΜΙΚΗΣ ΑΡΘΡΩΣΕΩΣ ΚΑΙ ΚΑΤΩ ΗΜΙΜΟΡΙΟΥ ΓΑΣΤΡΟΚΝΗΜΙΑΣ - ΔΕΞΙΑ	236,95
240000135	ΜΤ ΜΑΓΝΗΤΙΚΗ ΤΟΜΟΓΡΑΦΙΑ (>1,5Τ) ΑΝΩ ΚΟΙΛΙΑΣ (ΠΕΡΙΛΑΜΒΑΝΟΝΤΑΙ: ΗΠΑΡ, ΧΟΛΗΦΟΡΑ ΣΠΛΗΝΑΣ ΚΑΙ ΠΑΓΚΡΕΑΣ)	236,95
240000136	ΜΤ ΜΑΓΝΗΤΙΚΗ ΤΟΜΟΓΡΑΦΙΑ (>1,5Τ) ΑΥΧΕΝΙΚΗΣ ΜΟΙΡΑΣ ΣΠΟΝΔΥΛΙΚΗΣ ΣΤΗΛΗΣ ΚΑΙ ΜΥΕΛΟΥ (ΑΜΣΣ)	236,95
240000137	ΜΤ ΜΑΓΝΗΤΙΚΗ ΤΟΜΟΓΡΑΦΙΑ (>1,5Τ) ΒΑΣΗ ΚΡΑΝΙΟΥ (ΕΣΩ ΑΚΟΥΣΤΙΚΩΝ ΠΟΡΩΝ ΛΙΘΘΕΙΔΩΝ)	236,95
240000138	ΜΤ ΜΑΓΝΗΤΙΚΗ ΤΟΜΟΓΡΑΦΙΑ (>1,5Τ) ΕΓΚΕΦΑΛΟΥ (ΠΕΡΙΛΑΜΒΑΝΟΝΤΑΙ: ΠΑΡΕΓΚΕΦΑΛΙΔΑ, ΣΤΕΛΕΧΟΣ, ΗΜΙΣΦΑΙΡΙΑ, ΚΟΙΛΙΑΚΟ ΣΥΣΤΗΜΑ)	236,95
240000140	ΜΤ ΜΑΓΝΗΤΙΚΗ ΤΟΜΟΓΡΑΦΙΑ (>1,5Τ) ΗΠΑΤΟΣ (ΜΕΣΟΓΕΙΑΚΗ ΑΝΑΙΜΙΑ)	236,95
240000141	ΜΤ ΜΑΓΝΗΤΙΚΗ ΤΟΜΟΓΡΑΦΙΑ (>1,5Τ) ΘΩΡΑΚΙΚΗΣ ΜΟΙΡΑΣ ΣΠΟΝΔΥΛΙΚΗΣ ΣΤΗΛΗΣ ΚΑΙ ΝΩΤΙΑΙΟΥ ΜΥΕΛΟΥ (ΘΜΣΣ)	236,95
240000142	ΜΤ ΜΑΓΝΗΤΙΚΗ ΤΟΜΟΓΡΑΦΙΑ (>1,5Τ) ΘΩΡΑΚΟΣ	236,95
240000143	ΜΤ ΜΑΓΝΗΤΙΚΗ ΤΟΜΟΓΡΑΦΙΑ (>1,5Τ) ΘΩΡΑΚΟΣ ΚΑΙ ΚΑΡΔΙΑΣ	236,95
240000144	ΜΤ ΜΑΓΝΗΤΙΚΗ ΤΟΜΟΓΡΑΦΙΑ (>1,5Τ) ΙΕΡΟΛΑΓΟΝΙΩΝ ΑΡΘΡΩΣΕΩΝ ΚΑΙ ΛΕΚΑΝΗΣ	236,95
240000145	ΜΤ ΜΑΓΝΗΤΙΚΗ ΤΟΜΟΓΡΑΦΙΑ (>1,5Τ) ΚΑΡΔΙΑΣ	236,95
240000139	ΜΤ ΜΑΓΝΗΤΙΚΗ ΤΟΜΟΓΡΑΦΙΑ (>1,5Τ) ΚΑΡΔΙΑΣ (ΜΕΣΟΓΕΙΑΚΗ ΑΝΑΙΜΙΑ)	236,95
240000146	ΜΤ ΜΑΓΝΗΤΙΚΗ ΤΟΜΟΓΡΑΦΙΑ (>1,5Τ) ΚΑΤΑ ΑΓΚΩΝΑ ΑΡΘΡΩΣΕΩΣ ΚΑΙ ΠΗΧΕΩΣ Ή ΒΡΑΧΙΟΝΟΣ – ΑΡΙΣΤΕΡΑ	236,95
240000147	ΜΤ ΜΑΓΝΗΤΙΚΗ ΤΟΜΟΓΡΑΦΙΑ (>1,5Τ) ΚΑΤΑ ΑΓΚΩΝΑ ΑΡΘΡΩΣΕΩΣ ΚΑΙ ΠΗΧΕΩΣ Ή ΒΡΑΧΙΟΝΟΣ – ΔΕΞΙΑ	236,95



Κωδ. Προϊόντος	Περιγραφή	Τιμή
240000152	ΜΤ ΜΑΓΝΗΤΙΚΗ ΤΟΜΟΓΡΑΦΙΑ (>1,5Τ) ΚΑΤΑ ΓΩΝΥ ΑΡΘΡΩΣΕΩΣ – ΚΑΤΩ ΗΜΙΜΟΡΙΟΥ ΜΗΡΟΥ Ή ΑΝΩ ΗΜΙΜΟΡΙΟΥ ΓΑΣΤΡΟΚΝΗΜΙΑΣ – ΑΡΙΣΤΕΡΑ	236,95
240000153	ΜΤ ΜΑΓΝΗΤΙΚΗ ΤΟΜΟΓΡΑΦΙΑ (>1,5Τ) ΚΑΤΑ ΓΩΝΥ ΑΡΘΡΩΣΕΩΣ – ΚΑΤΩ ΗΜΙΜΟΡΙΟΥ ΜΗΡΟΥ Ή ΑΝΩ ΗΜΙΜΟΡΙΟΥ ΓΑΣΤΡΟΚΝΗΜΙΑΣ – ΔΕΞΙΑ	236,95
240000148	ΜΤ ΜΑΓΝΗΤΙΚΗ ΤΟΜΟΓΡΑΦΙΑ (>1,5Τ) ΚΑΤΑ ΙΣΧΙΟΝ ΑΡΘΡΩΣΕΩΣ – ΑΝΩ ΗΜΙΜΟΡΙΟΥ, ΜΗΡΟΥ – ΑΡΙΣΤΕΡΑ	236,95
240000149	ΜΤ ΜΑΓΝΗΤΙΚΗ ΤΟΜΟΓΡΑΦΙΑ (>1,5Τ) ΚΑΤΑ ΙΣΧΙΟΝ ΑΡΘΡΩΣΕΩΣ ΚΑΙ ΑΝΩ ΗΜΙΜΟΡΙΟΥ, ΜΗΡΟΥ – ΔΕΞΙΑ	236,95
240000150	ΜΤ ΜΑΓΝΗΤΙΚΗ ΤΟΜΟΓΡΑΦΙΑ (>1,5Τ) ΚΑΤΑ ΩΜΩΝ ΑΡΘΡΩΣΕΩΣ ΚΑΙ ΒΡΑΧΙΟΝΟΣ – ΑΡΙΣΤΕΡΑ	236,95
240000151	ΜΤ ΜΑΓΝΗΤΙΚΗ ΤΟΜΟΓΡΑΦΙΑ (>1,5Τ) ΚΑΤΑ ΩΜΩΝ ΑΡΘΡΩΣΕΩΣ ΚΑΙ ΒΡΑΧΙΟΝΟΣ ΚΑΙ ΔΕΞΙΑ	236,95
240000154	ΜΤ ΜΑΓΝΗΤΙΚΗ ΤΟΜΟΓΡΑΦΙΑ (>1,5Τ) ΚΑΤΩ ΚΟΙΛΙΑΣ (ΠΕΡΙΛΑΜΒΑΝΟΝΤΑΙ: ΕΣΩ ΓΕΝΝΗΤΙΚΑ ΟΡΓΑΝΑ ΘΗΛΕΟΣ, ΟΥΡΟΔΟΧΟΣ ΚΥΣΤΗ)	236,95
240000155	ΜΤ ΜΑΓΝΗΤΙΚΗ ΤΟΜΟΓΡΑΦΙΑ (>1,5Τ) ΚΡΟΤΑΦΟΓΝΑΘΙΑΚΩΝ ΑΡΘΡΩΣΕΩΝ ΚΑΙ ΜΥΩΝ ΠΡΟΣΩΠΟΥ – ΑΡΙΣΤΕΡΑ	236,95
240000156	ΜΤ ΜΑΓΝΗΤΙΚΗ ΤΟΜΟΓΡΑΦΙΑ (>1,5Τ) ΚΡΟΤΑΦΟΓΝΑΘΙΑΚΩΝ ΑΡΘΡΩΣΕΩΝ ΚΑΙ ΜΥΩΝ ΠΡΟΣΩΠΟΥ – ΔΕΞΙΑ	236,95
240000157	ΜΤ ΜΑΓΝΗΤΙΚΗ ΤΟΜΟΓΡΑΦΙΑ (>1,5Τ) ΜΑΣΤΩΝ ΑΜΦΩ	236,95
240000158	ΜΤ ΜΑΓΝΗΤΙΚΗ ΤΟΜΟΓΡΑΦΙΑ (>1,5Τ) ΟΠΙΣΘΟΠΕΡΙΤΟΝΑΪΚΟΥ ΧΩΡΟΥ (ΠΕΡΙΛΑΜΒΑΝΟΝΤΑΙ: ΝΕΦΡΟΙ, ΕΠΙΝΕΦΡΙΔΙΑ, ΜΕΓΑΛΑ ΑΓΓΕΙΑ)	236,95
240000159	ΜΤ ΜΑΓΝΗΤΙΚΗ ΤΟΜΟΓΡΑΦΙΑ (>1,5Τ) ΟΣΦΥΟΪΕΡΑΣ ΜΟΙΡΑΣ ΣΠΟΝΔΥΛΙΚΗΣ ΣΤΗΛΗΣ ΚΑΙ ΥΠΟΚΕΙΜΕΝΩΝ ΝΕΥΡΙΚΩΝ ΣΧΗΜΑΤΙΚΩΝ ΟΣΦΥΪΚΗΣ	236,95
240000160	ΜΤ ΜΑΓΝΗΤΙΚΗ ΤΟΜΟΓΡΑΦΙΑ (>1,5Τ) ΟΣΧΕΟΥ – ΠΕΟΥΣ	236,95
240000161	ΜΤ ΜΑΓΝΗΤΙΚΗ ΤΟΜΟΓΡΑΦΙΑ (>1,5Τ) ΟΦΘΑΛΜΙΚΩΝ ΚΟΓΧΩΝ, ΧΙΑΣΜΑΤΟΣ	236,95
240000162	ΜΤ ΜΑΓΝΗΤΙΚΗ ΤΟΜΟΓΡΑΦΙΑ (>1,5Τ) ΠΡΟΣΩΠΟΥ ΚΑΙ ΣΠΛΑΧΝΙΚΟΥ ΚΡΑΝΙΟΥ (ΟΣΤΙΚΟΙ ΣΧΗΜΑΤΙΣΜΟΙ, ΜΑΛΑΚΑ ΜΟΡΙΑ, ΚΟΛΠΟΙ)	236,95
240000163	ΜΤ ΜΑΓΝΗΤΙΚΗ ΤΟΜΟΓΡΑΦΙΑ (>1,5Τ) ΤΟΥΡΚΙΚΟΥ ΕΦΙΠΠΙΟΥ (ΥΠΟΦΥΣΗΣ) ΚΑΙ ΑΠΟΚΛΙΜΑΤΟΣ	236,95
240000164	ΜΤ ΜΑΓΝΗΤΙΚΗ ΤΟΜΟΓΡΑΦΙΑ (>1,5Τ) ΤΡΑΧΗΛΟΥ (ΛΑΡΥΓΞ, ΦΑΡΥΓΞ, ΓΝΑΘΟΦΑΡΥΓΓΙΚΟ ΔΙΑΣΤΗΜΑ, ΘΥΡΟΕΙΔΗΣ, ΠΑΡΑΘΥΡΟΕΙΔΗΣ)	236,95
110000084	ΜΥΕΛΟΓΡΑΜΜΑ ΑΝΕΥ ΠΑΡΑΚΕΝΤΗΣΕΩΣ	2,88
040000059	ΜΥΕΛΟΓΡΑΦΙΑ: Β) ΑΚΤΙΝΟΣΚΟΠΗΣΗ ΚΑΙ 4 ΑΚΤΙΝΟΓΡΑΦΙΕΣ (ΑΞΙΑ ΣΚΙΑΓΡΑΦΙΚΟΥ ΒΑΣΕΙ ΑΠΟΔΕΙΞΕΩΝ)	14,23
040000057	ΜΥΕΛΟΓΡΑΦΙΑ: ΟΣΦΥΟΝΩΤΙΑΙΑ ΠΑΡΑΚΕΝΤΗΣΗ	4,75
400000040	ΜΥΟΓΡΑΦΗΜΑ	4,49
040000052	ΝΑΡΚΩΣΗ ΚΑΤΑ ΤΗΝ ΕΚΤΕΛΕΣΗ ΑΞΟΝΙΚΗΣ ΗΛΕΚΤΡΟΝΙΚΗΣ ΤΟΜΟΓΡΑΦΙΑΣ (ΚΕΦΑΛΗΣ Ή ΟΛΟΣΩΜΗΣ)	37,95
130000302	ΝΑΤΡΙΟ ΟΥΡΩΝ 24ΩΡΟΥ	3
490000040	ΝΕΦΡΟΓΡΑΜΜΑ	15,29
490000041	ΝΕΦΡΟΓΡΑΜΜΑ ΜΕ I231	56,87
040000032	ΞΗΡΟΓΡΑΦΙΑ LOW DOSE ΤΕΣΧΝΙΣΙΕ ΕΚΑΣΤΗ ΛΗΨΗ	2,58
040000030	ΞΗΡΟΓΡΑΦΙΑ ΜΑΣΤΟΥ (ΑΠΑΡΑΙΤΗΤΩΣ ΔΙΑ ΕΙΔΙΚΟΥ ΜΑΣΤΟΓΡΑΦΟΥ) ΔΥΟ ΛΗΨΕΙΣ ΓΙΑ ΚΑΘΕ ΜΑΣΤΟ	10,18
040000031	ΞΗΡΟΓΡΑΦΙΕΣ ΔΙΑΦΟΡΩΝ ΟΡΓΑΝΩΝ ΚΑΙ ΞΗΡΟΤΟΜΟΓΡΑΦΙΕΣ (ΑΝ ΧΡΕΙΑΣΘΕΙ) ΑΡΙΘΜΟΣ ΛΗΨΕΩΝ Ο ΑΝΑΓΡΑΦΟΜΕΝΟΣ	5,02
020000001	ΟΖΟΝΟΘΕΡΑΠΕΙΑ ΕΝΔΑΡΤΗΡΙΑΚΩΣ	8,28
020000020	ΟΖΟΝΟΘΕΡΑΠΕΙΑ ΕΞΩΤΕΡΙΚΗ	8,28
160000055	ΟΙΣΤΡΑΔΙΟΛΗ ΑΙΜΑΤΟΣ (Ε2)	12,38
480000030	ΟΙΣΤΡΑΔΙΟΛΗ ΑΙΜΑΤΟΣ (Ε2) – RIA	0
160000039	ΟΙΣΤΡΟΓΟΝΑ Ή ΠΡΕΓΝΑΔΙΟΛΗ ΟΥΡΩΝ 24ΩΡΟΥ, ΑΝΑ	0
160000040	ΟΙΣΤΡΟΓΟΝΩΝ ΥΠΟΔΟΧΕΙΣ ΣΕ ΚΑΚΟΗΘΕΙΣ ΝΕΟΠΛΑΣΙΕΣ ΜΑΣΤΟΥ	20,6

Κωδ. Προϊόντος	Περιγραφή	Τιμή
160000097	ΟΙΣΤΡΟΝΗ ΑΙΜΑΤΟΣ (Ε1)	0
120000070	ΟΛΙΓΟΚΛΩΝΙΚΑ ΑΝΤΙΣΩΜΑΤΑ ΓΙΑ ΤΟ ΕΝΥ	20,54
120000071	ΟΛΙΓΟΚΛΩΝΙΚΑ ΑΝΤΙΣΩΜΑΤΑ ΓΙΑ ΤΟΝ ΟΡΟ ΤΟΥ ΑΙΜΑΤΟΣ	20,54
160000014	ΟΛΙΚΕΣ ΓΟΝΟΔΟΤΡΟΠΙΝΕΣ FSH ΟΥΡΩΝ 24ΩΡΟΥ	0
480000005	ΟΛΙΚΕΣ ΓΟΝΟΔΟΤΡΟΠΙΝΕΣ FSH ΟΥΡΩΝ 24ΩΡΟΥ – RIA	0
160000015	ΟΛΙΚΕΣ ΓΟΝΟΔΟΤΡΟΠΙΝΕΣ LH ΟΥΡΩΝ 24ΩΡΟΥ	0
480000006	ΟΛΙΚΕΣ ΓΟΝΟΔΟΤΡΟΠΙΝΕΣ LH ΟΥΡΩΝ 24ΩΡΟΥ – RIA	0
130000299	ΟΛΙΚΗ ΠΡΩΤΕΪΝΗ ΟΥΡΩΝ	3
110000281	ΟΛΙΚΗ ΣΙΔΗΡΟ (ΤΙΒC)	5
160000131	ΟΛΙΚΗ 25 (OH) ΒΙΤΑΜΙΝΗ D	10
120000212	ΟΛΙΚΟ ΣΥΜΠΛΗΡΩΜΑ ΟΡΟΥ (CH100) Ή ΠΡΟΣΔΙΟΡΙΣΜΟΣ ΟΛΙΚΟΥ ΣΥΜΠΛΗΡΩΜΑΤΟΣ	7,16
530000008	ΟΜΑΔΙΚΗ ΨΥΧΟΘΕΡΑΠΕΙΑ ΕΝΗΛΙΚΩΝ ΑΠΟ ΨΥΧΙΑΤΡΟ	15
080000016	ΟΜΑΔΙΚΟΣ ΕΜΒΟΛΙΑΣΜΟΣ ΚΑΤΟΠΙΝ ΣΥΜΦΩΝΙΑΣ ΓΙΑ ΚΑΘΕ ΤΟΜΟ ΕΠΙ ΠΛΕΟΝ ΕΝ ΤΗ ΑΥΤΗ ΟΙΚΙΑ	0,44
130000292	ΟΜΟΚΥΣΤΕΪΝΗ	19,5
110000130	ΟΞΙΝΗ ΦΩΣΦΑΤΑΣΗ ΚΥΤΤΑΡΩΝ	5,02
130000036	ΟΞΙΝΟΣ ΦΩΣΦΑΤΑΣΗ	5,02
430000036	ΟΞΥΜΕΤΡΙΑ	8,8
400000021	ΟΠΙΣΘΟΒΟΛΒΙΚΕΣ ΕΝΕΣΕΙΣ ΟΙΝΟΠΝΕΥΜΑΤΟΣ Κ.Λ.Π.	0
040000038	ΟΠΙΣΘΟΠΕΡΙΤΟΝΑΪΚΗ ΕΜΦΥΣΗΣΗ ΜΕΤΑ ΜΙΑΣ ΑΚΤΙΝΟΓΡΑΦΙΑΣ	4,05
040000039	ΟΠΙΣΘΟΠΕΡΙΤΟΝΑΪΚΗ ΕΜΦΥΣΗΣΗ ΜΕΤΑ ΜΙΑΣ ΑΚΤΙΝΟΓΡΑΦΙΑΣ (ΓΙΑ ΚΑΘΕ ΑΚΤΙΝΟΓΡΑΦΙΑ ΕΠΙ ΠΛΕΟΝ)	1,76
400000055	ΟΠΤΙΚΑ ΠΕΔΙΑ	4,75
400000048	ΟΠΤΙΚΑ ΠΡΟΚΛΗΤΑ ΔΥΝΑΜΙΚΑ	10,39
040000142	ΟΠΤΙΚΗ ΤΟΜΟΓΡΑΦΙΑ ΣΥΝΟΧΗΣ (O.C.T.)	20
400000027	ΟΠΤΙΚΟ ΠΕΔΙΟ	2,26
400000058	ΟΠΤΙΚΟΣ ΝΥΣΤΑΓΜΟΣ	0
220000007	ΟΡΘΟΔΙΑΓΡΑΜΜΑ ΚΑΡΔΙΑΣ	0
400000060	ΟΡΘΟΠΤΙΚΗ ΑΣΚΗΣΗ	0
400000036	ΟΡΘΟΠΤΙΚΗ ΑΣΚΗΣΗ ΚΑΘΕΜΙΑ	1,23
400000059	ΟΡΘΟΠΤΙΚΗ ΜΕΛΕΤΗ	4,75
400000037	ΟΡΘΟΠΤΙΚΗ ΜΕΛΕΤΗ	0
070034018	ΟΡΘΟΣΙΓΜΟΕΙΔΟΣΚΟΠΗΣΗ ΜΕ ΟΡΘΟΣΚΟΠΙΟ ΜΙΑΣ ΧΡΗΣΗΣ	17,61
070034019	ΟΡΘΟΣΙΓΜΟΕΙΔΟΣΚΟΠΗΣΗ ΜΕ ΟΡΘΟΣΚΟΠΙΟ ΜΙΑΣ ΧΡΗΣΗΣ ΚΑΙ ΛΗΨΗ ΥΛΙΚΟΥ ΓΙΑ ΙΣΤΟΛΟΓΙΚΗ ΕΞΕΤΑΣΗ	32,28
150000071	ΟΡΟΑΝΤΙΔΡΑΣΗ ΓΙΑ C ΑΝΤΙΔΡΩΣΑ ΠΡΩΤΕΪΝΗ (CRP)	2,26
150000121	ΟΡΟΛΟΓΙΚΗ ΕΞΕΤΑΣΗ ΑΙΜΑΤΟΣ ΓΙΑ YERSINIA	2,41
040035024	ΟΤΑΝ ΑΝΑΓΡ ΦΕΤΑΙ: 4 ΑΚΤΙΝΟΓΡΑΦΙΕΣ ΚΑΤΑ ΣΕΙΡΑ 12ΔΑΚΤΥΛΟΥ (Η ΟΠΟΙΟΥΔΗΠΟΤΕ ΑΛΛΟΥ ΤΜΗΜΑΤΟΣ ΤΟΥ ΑΝΩΤΕΡΩ ΠΕΠΤΙΚΟΥ)	6,34
040035023	ΟΤΑΝ ΑΝΑΓΡΑΦΟΝΤΑΙ ΚΑΙ ΑΛΛΕΣ ΑΚΤΙΝΟΓΡΑΦΙΕΣ, ΟΠΩΣ ΚΑΤΑ ΣΚΙΕΡΟ ΕΚΜΑΓΕΙΟ, ΚΑΤΑ ΑΝΑΓΛΥΦΟ ΕΚΜΑΓΕΙΟ, ΣΕ ΘΕΣΗ TRENDELENBURG	3,93
390000007	ΟΥΡΗΘΡΟΠΡΟΦΙΛΟΜΕΤΡΗΣΗ	7,16
110000118	ΟΥΡΙΔΙΛΙΚΗ ΤΡΑΝΣΕΦΕΡΑΣΗ ΤΗΣ 1ΗΣ ΦΩΣΦΟΡΙΚΗΣ ΓΛΑΚΤΟΖΗΣ (ΕΡΥΘΡΑ)	16,64
390000020	ΟΥΡΟΜΕΤΡΙΑ, ΚΥΣΤΕΟΜΑΝΟΜΕΤΡΗΣΗ, ΗΛΕΚΤΡΟΜΥΟΓΡΑΦΙΑ ΣΦΙΓΚΤΗΡΩΝ, ΣΥΓΧΡΟΝΗ ΜΕΛΕΤΗ ΠΙΕΣΗΣ ΚΑΙ ΡΟΗΣ ΟΥΡΩΝ ΚΑΙ ΜΕΛΕΤΗ	23,71
390000006	ΟΥΡΟΡΟΜΕΤΡΙΑ	4,75
400000039	ΟΦΘΑΛΜΟΔΥΝΑΜΟΜΕΤΡΗΣΗ	0
400000051	ΟΦΘΑΛΜΟΔΥΝΑΜΟΜΕΤΡΙΑ	1,88
170000011	ΠΑΘΟΛΟΓΟΑΝΑΤΟΜΙΚΗ - ΙΣΤΟΛΟΓΙΚΗ ΕΞΕΤΑΣΗ ΥΛΙΚΟΥ ΒΙΟΨΙΩΝ ΣΥΝΗΘΟΥΣ ΤΥΠΟΥ	21,13

Κωδ. Προϊόντος	Περιγραφή	Τιμή
540050031	ΠΑΙΔΙΚΟ ΗΛΕΚΤΡΟΝΥΣΤΑΓΜΟΓΡΑΦΗΜΑ ΜΕΤΑ ΦΑΡΜΑΚΕΥΤΙΚΟΥ ΥΠΝΟΥ	13,32
540050030	ΠΑΙΔΙΚΟ ΗΛΕΚΤΡΟΝΥΣΤΑΓΜΟΓΡΑΦΗΜΑ	9,51
540050020	ΠΑΙΔΙΚΟ ΤΟΝΙΚΟ ΑΚΟΥΟΓΡΑΜΜΑ	3,35
540050022	ΠΑΙΔΙΚΟ ΤΟΝΙΚΟ ΑΚΟΥΟΓΡΑΜΜΑ ΕΛΕΥΘΕΡΟΥ ΠΕΔΙΟΥ	3,35
040035019	ΠΑΛΙΝΔΡΟΜΟΣ ΔΩΔΕΚΑΔΑΚΤΥΛΙΚΗ ΧΟΛΗΔΟΧΟ ΠΑΓΚΡΕΑΤΟΓΡΑΦΙΑ (ERCP)	118,47
120000214	ΠΑΡΑΓΩΝ ΣΥΜΠΛΗΡΩΜΑΤΟΣ C3	7,16
120000215	ΠΑΡΑΓΩΝ ΣΥΜΠΛΗΡΩΜΑΤΟΣ C4	7,16
160000042	ΠΑΡΑΘΟΡΜΟΝΗ (ΡΤΗ ΙΝΤΑΚΤ)	16,46
480000035	ΠΑΡΑΘΟΡΜΟΝΗ (ΡΤΗ ΙΝΤΑΚΤ) - RIA	0
540039014	ΠΑΡΑΚΕΝΤΗΣΗ ΓΝΑΘΙΑΙΟΥ ΚΟΛΠΟΥ	2,88
080000028	ΠΑΡΑΚΕΝΤΗΣΗ ΔΟΚΙΜΑΣΤΙΚΗ ΘΩΡΑΚΟΣ	2,26
070016001	ΠΑΡΑΚΕΝΤΗΣΗ ΗΠΑΤΟΣ ΓΙΑ ΙΣΤΟΛΟΓΙΚΗ ΕΞΕΤΑΣΗ	5,22
040000091	ΠΑΡΑΚΕΝΤΗΣΗ ΜΑΣΤΟΥ ΔΙΑ ΥΠΕΡΗΧΩΝ	8,28
110000077	ΠΑΡΑΚΕΝΤΗΣΗ ΜΥΕΛΟΥ ΤΩΝ ΟΣΤΩΝ	4,49
110000078	ΠΑΡΑΚΕΝΤΗΣΗ ΟΓΚΩΝ ΛΕΜΦΑΔΕΝΟΣ	4,49
080000027	ΠΑΡΑΚΕΝΤΗΣΗ ΟΣΦΥΟΝΩΤΙΑΙΟΥ ΜΕΤΑ Η ΑΝΕΥ ΕΝΕΣΕΩΣ	2,96
080000026	ΠΑΡΑΚΕΝΤΗΣΗ ΣΤΕΡΝΟΥ	2,26
040000061	ΠΑΡΑΚΕΝΤΗΣΗ ΥΠΟ ΑΞΟΝΙΚΟ ΤΟΜΟΓΡΑΦΟ	23,71
220000022	ΠΑΡΑΚΟΛΟΥΘΗΣΗ ΑΡΤΗΡΙΑΚΗΣ ΠΙΕΣΗΣ ΜΕ ΤΗ ΧΡΗΣΗ ΣΥΣΤΗΜΑΤΟΣ ΚΑΤΑΓΡΑΦΗΣ ΓΙΑ 24 ΩΡΕΣ ΚΑΙ ΙΑΤΡΙΚΟ ΕΛΕΓΧΟ ΚΑΙ ΑΝΑΦΟΡΑ (HOLTER)	23
150000031	ΠΑΡΑΣΙΤΟΛΟΓΙΚΗ ΕΞΕΤΑΣΗ ΚΟΠΡΑΝΩΝ ΓΙΑ ΣΚΩΛΗΚΕΣ ΚΑΙ ΠΡΩΤΟΖΩΑ	2,88
150000055	ΠΑΡΑΣΚΕΥΗ ΑΥΤΕΜΒΟΛΙΩΝ	0
190000012	"ΠΑΡΑΣΚΕΥΗ ΚΑΙ ΕΝΔΟΔΕΡΜΙΚΗ ΧΟΡΗΓΗΣΗ ΛΕΜΦΟΚΥΤΤΑΡΩΝ ΓΙΑ ΕΥΑΙΣΘΗΤΟΠΟΙΗΣΗ"	150
110000012	ΠΑΡΑΣΚΕΥΗ ΠΛΑΣΜΑΤΟΣ	2,23
130000114	ΠΕΙΡΑΜΑΤΙΚΗ ΣΑΚΧΑΡΑΙΜΙΑ	5,22
130000124	ΠΕΙΡΑΜΑΤΙΚΗ ΣΑΚΧΑΡΟΥΡΙΑ	2,26
050000009	ΠΕΡΙΟΧΙΚΗ ΑΝΑΙΣΘΗΣΙΑ ΓΙΑ ΒΑΡΕΙΕΣ ΧΕΙΡΟΥΡΓΙΚΕΣ ΕΠΕΜΒΑΣΕΙΣ	19,66
050000011	ΠΕΡΙΟΧΙΚΗ ΑΝΑΙΣΘΗΣΙΑ ΓΙΑ ΕΞΑΙΡΕΤΙΚΑ ΒΑΡΕΙΕΣ ΧΕΙΡΟΥΡΓΙΚΕΣ ΕΠΕΜΒΑΣΕΙΣ	29,64
050000007	ΠΕΡΙΟΧΙΚΗ ΑΝΑΙΣΘΗΣΙΑ ΓΙΑ ΜΕΓΑΛΕΣ ΧΕΙΡΟΥΡΓΙΚΕΣ ΕΠΕΜΒΑΣΕΙΣ	14,91
050000005	ΠΕΡΙΟΧΙΚΗ ΑΝΑΙΣΘΗΣΙΑ ΓΙΑ ΜΕΣΑΙΕΣ ΧΕΙΡΟΥΡΓΙΚΕΣ ΕΠΕΜΒΑΣΕΙΣ	9,95
050000003	ΠΕΡΙΟΧΙΚΗ ΑΝΑΙΣΘΗΣΙΑ ΓΙΑ ΜΙΚΡΕΣ ΧΕΙΡΟΥΡΓΙΚΕΣ ΕΠΕΜΒΑΣΕΙΣ	6,98
010000012	ΠΕΡΙΦΕΡΕΙΑΚΕΣ ΑΡΤΗΡΙΟΓΡΑΦΙΕΣ	20,6
010000020	ΠΕΡΙΦΕΡΕΙΑΚΕΣ ΦΛΕΒΟΓΡΑΦΙΕΣ	16,46
110000014	ΠΛΑΣΜΑΦΑΙΡΕΣΗ (ΣΤΗΝ ΤΙΜΗ ΠΕΡΙΛΑΜΒΑΝΕΤΑΙ ΚΑΙ Η ΔΑΠΑΝΗ 10 ΦΙΑΛΙΔΙΩΝ ΑΛΒΟΥΜΙΝΗΣ)	581,07
020000011	ΠΛΗΘΥΣΜΟΓΡΑΦΙΑ ΔΙΑ ΥΔΡΑΡΓΥΡΙΚΟΥ ΠΛΗΘΥΣΜΟΓΡΑΦΟΥ	8,28
020000013	ΠΛΗΘΥΣΜΟΓΡΑΦΙΑ ΔΙ' ΥΔΡΑΡΓΥΡΙΚΟΥ ΠΛΗΘΥΣΜΟΓΡΑΦΟΥ ΔΙ' ΑΠΟΚΛΕΙΣΜΟΥ ΤΩΝ ΦΛΕΒΩΝ (ΦΛΕΒΙΚΗ ΡΟΗ ΚΑΙ ΧΩΡΗΤΙΚΟΤΗΤΑ)	8,28
010000008	ΠΛΗΡΗΣ ΑΙΜΟΔΥΝΑΜΙΚΟΣ ΑΓΓΕΙΟΛΟΓΙΚΟΣ ΕΛΕΓΧΟΣ ΑΡΤΗΡΙΑΚΟ ΚΑΙ ΦΛΕΒΙΚΟ ΥΠΕΡΗΧΟΑΙΓΙΟΓΡΑΦΗΜΑ	18,58
400000061	ΠΛΗΡΗΣ ΜΕΛΕΤΗ ΒΥΘΟΥ ΟΦΘΑΛΜΟΥ	2,91
400000064	ΠΛΗΡΗΣ ΜΕΛΕΤΗ ΡΑΓΟΕΙΔΙΤΙΔΟΣ	14,23
400000063	ΠΛΗΡΗΣ ΜΕΛΕΤΗ ΧΡΩΜΑΤΙΚΗΣ ΑΝΤΙΛΗΨΗΣ	4,75
390000019	ΠΛΗΡΗΣ ΟΥΡΟΔΥΝΑΜΙΚΗ ΜΕΛΕΤΗ	18,99
020000010	ΠΛΗΡΗΣ ΠΛΗΘΥΣΜΟΓΡΑΦΙΑ. ΣΤΑΤΙΚΟΙ ΚΑΙ ΔΥΝΑΜΙΚΟΙ ΟΓΚΟΙ	14,09
540039015	ΠΛΥΣΕΙΣ ΚΟΛΠΩΝ ΕΝΔΟΡΡΙΝΙΚΕΣ	2,88

Κωδ. Προϊόντος	Περιγραφή	Τιμή
390000013	ΠΛΥΣΗ ΕΝΔΟΚΥΣΤΙΚΗ	1,76
430000013	ΠΛΥΣΗ ΚΟΙΛΟΤΗΤΑΣ ΥΠΕΖΩΚΟΤΟΣ	5,22
390000012	ΠΛΥΣΗ ΚΥΣΤΕΩΣ	2,88
390000014	ΠΛΥΣΗ ΝΕΦΡΙΚΗΣ ΠΥΕΛΟΥ	2,88
390000017	ΠΛΥΣΗ ΟΥΡΗΘΡΑΣ ΚΑΙ ΔΙΑΣΤΟΛΗ ΟΛΟΚΛΗΡΟΥ ΤΗΣ ΟΥΡΗΘΡΑΣ	1,88
390000016	ΠΛΥΣΗ ΟΥΡΗΘΡΑΣ ΚΑΙ Μ ΛΑΞΗ ΠΡΟΣΤ ΤΟΥ	1,88
390000015	ΠΛΥΣΗ ΠΡΟΣΘΙΑΣ ΟΥΡΗΘΡΑΣ	1,5
080000020	ΠΛΥΣΗ ΣΤΟΜΑΧΟΥ	2,93
540050006	ΠΛΥΣΗ ΩΤΟΣ ΑΠΛΗ	0
040000040	ΠΝΕΥΜΟΝΟΠΕΡΙΤΟΝΑΙΟ ΜΕΤΑ ΜΙΑΣ ΑΚΤΙΝΟΓΡΑΦΙΑΣ	4,49
040000041	ΠΝΕΥΜΟΝΟΠΕΡΙΤΟΝΑΙΟ ΜΕΤΑ ΜΙΑΣ ΑΚΤΙΝΟΓΡΑΦΙΑΣ (ΓΙΑ ΚΑΘΕ ΑΚΤΙΝΟΓΡΑΦΙΑ ΕΠΙ ΠΛΕΟΝ)	1,76
430000038	ΠΟΛΥΣΩΜΑΤΟΚΑΤΑΓΡΑΦΙΚΗ ΜΕΛΕΤΗ ΚΑΤΑ ΤΗΝ ΔΙΑΡΚΕΙΑ ΤΟΥ ΥΠΝΟΥ Ή ΜΕΛΕΤΗ ΚΑΤΑ ΤΗ ΔΑΡΚΕΙΑ ΤΟΥ ΥΠΝΟΥ (TEST ΥΠΝΟΥ)	146,74
130000052	ΠΟΡΦΥΡΟΧΟΛΙΝΟΓΟΝΟΝ ΡΒC ΟΥΡΩΝ	2,26
120000075	ΠΟΣΟΣΤΙΚΟΣ ΠΡΟΣΔΙΟΡΙΣΜΟΣ ΑΝΟΣΟΣΦΑΙΡΙΝΩΝ IGG, IGA, IGM AN	12,38
130000270	ΠΟΣΟΤΙΚΗ ΜΕΤΡΗΣΗ CRP	10
110000267	ΠΟΣΟΤΙΚΗ ΜΕΤΡΗΣΗ ΑΝΤΙΘΡΟΜΒΙΝΗΣ III	12
110000050	ΠΟΣΟΤΙΚΗ ΜΕΤΡΗΣΗ ΙΝΩΔΟΓΟΝΟΥ	12
110000268	ΠΟΣΟΤΙΚΗ ΜΕΤΡΗΣΗ ΙΝΩΔΟΝΕΚΤΙΝΗΣ	12
110000093	ΠΟΣΟΤΙΚΗ ΜΕΤΡΗΣΗ ΠΛΑΣΜΙΝΟΓΟΝΟΥ	12
130000032	ΠΟΣΟΤΙΚΟΣ ΠΡΟΣΔΙΟΡΙΣΜΟΣ ΑΜΙΝΟΞΕΩΝ ΟΥΡΩΝ ΜΕΡΙΚΟΣ (2-3 ΑΜΙΝΟΞΕΩΝ)	9,95
110000131	ΠΟΣΟΤΙΚΟΣ ΠΡΟΣΔΙΟΡΙΣΜΟΣ FE (ΣΙΔΗΡΟΣ) ΣΤΟ ΗΠΑΡ, ΣΠΛΗΝΑ ΑΝΑ	0
130000192	ΠΟΣΟΤΙΚΟΣ ΠΡΟΣΔΙΟΡΙΣΜΟΣ FE ΣΤΑ ΟΥΡΑ	0
580000004	ΠΟΣΟΤΙΚΟΣ ΠΡΟΣΔΙΟΡΙΣΜΟΣ HBV-DNA	100
580000003	ΠΟΣΟΤΙΚΟΣ ΠΡΟΣΔΙΟΡΙΣΜΟΣ HCV-RNA	100
580000002	ΠΟΣΟΤΙΚΟΣ ΠΡΟΣΔΙΟΡΙΣΜΟΣ HIV RNA ΠΛΑΣΜΑΤΟΣ	100
110000132	ΠΟΣΟΤΙΚΟΣ ΠΡΟΣΔΙΟΡΙΣΜΟΣ VIR C ΣΤΑ ΛΕΥΚΑ ΑΙΜΟΣΦΑΙΡΙΑ	0
130000037	ΠΟΣΟΤΙΚΟΣ ΠΡΟΣΔΙΟΡΙΣΜΟΣ ΑΜΙΝΟΞΕΩΝ ΑΙΜΑΤΟΣ	14,91
130000031	ΠΟΣΟΤΙΚΟΣ ΠΡΟΣΔΙΟΡΙΣΜΟΣ ΑΜΙΝΟΞΕΩΝ ΑΙΜΑΤΟΣ ΜΕΡΙΚΟΣ (2-3 ΑΜΙΝΟΞΕΩΝ)	9,95
130000025	ΠΟΣΟΤΙΚΟΣ ΠΡΟΣΔΙΟΡΙΣΜΟΣ ΑΜΙΝΟΞΕΩΝ ΑΙΜΑΤΟΣ ΠΛΗΡΗΣ	17,75
130000028	ΠΟΣΟΤΙΚΟΣ ΠΡΟΣΔΙΟΡΙΣΜΟΣ ΑΜΙΝΟΞΕΩΝ ΟΥΡΩΝ ΠΛΗΡΗΣ	17,75
110000136	ΠΟΣΟΤΙΚΟΣ ΠΡΟΣΔΙΟΡΙΣΜΟΣ ΑΤΡ ΕΡΥΘΡΩΝ ΑΙΜΟΣΦΑΙΡΙΩΝ	0
130000163	ΠΟΣΟΤΙΚΟΣ ΠΡΟΣΔΙΟΡΙΣΜΟΣ ΒΛΕΝΝΟΠΟΛΥΣΑΚΧΑΡΙΤΩΝ ΟΥΡΩΝ, ΜΕΘΟΔΟΣ ΣΧΗΜΑΤΙΣΜΟΥ ΣΥΜΠΛΟΚΩΝ ΜΕ ALGIAN BLUE	0
110000051	ΠΟΣΟΤΙΚΟΣ ΠΡΟΣΔΙΟΡΙΣΜΟΣ ΓΛΥΚΟΖΗΣ-6 ΦΩΣΦΟΡΙΚΗΣ ΔΕΥΔΡΟΓΕΝ ΣΗΣ (G6PD)	2,91
480000074	ΠΟΣΟΤΙΚΟΣ ΠΡΟΣΔΙΟΡΙΣΜΟΣ ΘΥΡΟΕΙΔΙΚΩΝ ΑΥΤΟ-ΑΝΤΙΣΩΜΑΤΩΝ ΚΑΤΑ ΤΗΣ ΘΥΡΕΟΣΦΑΙΡΙΝΗΣ (TGAB) - RIA	0
160000043	ΠΡΕΓΝΑΔΙΟΛΗ	0
530000004	ΠΡΟΒΛΗΜΑΤΙΚΕΣ ΔΟΚΙΜΑΣΙΕΣ (ROSCACH Η Τ.Α.Τ.)	3,87
120000217	ΠΡΟΓΕΝΝΗΤΙΚΗ ΔΙΑΓΝΩΣΗ ΜΕ ΛΗΨΗ ΤΡΟΦΟΒΛΑΣΤΙΚΟΥ ΙΣΤΟΥ ΣΕ ΠΕΡΙΠΤΩΣΗ ΑΠΟΤΥΧΙΑΣ ΤΟΥ ΤΡΟΦΟΒΛΑΣΤΗ ΚΑΙ ΟΤΑΝ ΑΠΟΦΑΣΙΖΕΤΑΙ	123,26
120000066	ΠΡΟΓΕΝΝΗΤΙΚΗ ΔΙΑΓΝΩΣΤΙΚΗ ΧΡΩΜΟΣΩΜΑΤΙΚΩΝ ΑΝΩΜΑΛΙΩΝ (A-TEST)	73,87
550000021	ΠΡΟΓΕΝΝΗΤΙΚΟΣ ΓΟΝΙΔΙΑΚΟΣ ΕΛΕΓΧΟΣ ΓΙΑ ΚΥΣΤΙΚΗ ΙΝΩΣΗ ΜΕΤΑΛΛΑΞΗ ΤΟΥ ΓΟΝΙΔΙΟΥ ΔF508	50
160000044	ΠΡΟΓΕΣΤΕΡΟΝΗ ΑΙΜΑΤΟΣ (PRG)	12,38
480000036	ΠΡΟΓΕΣΤΕΡΟΝΗ ΑΙΜΑΤΟΣ (PRG) - RIA	0

Κωδ. Προϊόντος	Περιγραφή	Τιμή
180000007	ΠΡΟΔΟΚΙΜΑΣΤΙΚΕΣ ΜΕΘΟΔΟΙ ΓΙΑ ΑΝΑΖΗΤΗΣΗ ΚΑΤΑ ΤΙΣ ΝΕΚΡΟΤΟΜΕΣ ΟΡΙΣΜΕΝΩΝ ΔΗΛΗΤΗΡΙΩΝ (ΥΔΡΟΚΥΑΝΙΟ, ΥΔΡΟΘΕΙΟ, ΟΞΕΑ, ΑΛΚΑΛΙΑ Κ.)	2,26
050000022	ΠΡΟΕΤΟΙΜΑΣΙΑ ΑΣΘΕΝΗ ΓΙΑ ΕΓΧΕΙΡΗΣΗ ΜΕ ΠΑΡΕΝΤΕΡΙΚΕΣ ΕΓΧΥΣΕΙΣ (ΑΙΜΑΤΟΣ, ΠΛΑΣΜΑΤΟΣ ΘΡΕΠΤΙΚΩΝ ΥΓΡΩΝ Κ.Λ.Π.)	5,46
110000119	ΠΡΟΙΟΝΤΑ ΑΠΟΔΟΜΗΣ ΙΝΩΔΟΥΣ D-DIMERS (FDP)	4,75
120000369	ΠΡΟΚΛΗΣΗ ΑΠΟ ΤΟ ΣΤΟΜΑ (ΔΙΠΛΗ-ΤΥΦΛΗ) ΓΙΑ ΤΡΟΦΕΣ ΚΑΙ ΦΑΡΜΑΚΑ	25
060000007	ΠΡΟΚΛΗΣΗ ΒΛΑΒΗΣ ΔΙ' ΕΙΔΙΚΟΥ ΜΗΧΑΝΗΜΑΤΟΣ ΗΛΕΚΤΡΟΠΗΘΙΑΣ Ή ΚΡΥΟΠΗΘΙΑΣ	42,67
120000399	ΠΡΟΚΛΗΣΗ ΞΥΛΟΚΑΪΝΗΣ Ή TEST ΞΥΛΟΚΑΪΝΗΣ	20
540050025	ΠΡΟΚΛΗΤΑ ΑΚΟΥΣΤΙΚΑ ΔΥΝΑΜΙΚΑ ΣΤΕΛΕΧΟΥΣ ΜΕΤΑ ΦΑΡΜΑΚΕΥΤΙΚΟΥ ΥΠΝΟΥ	42,67
160000045	ΠΡΟΛΑΚΤΙΝΗ ΑΙΜΑΤΟΣ PRL	12,38
480000037	ΠΡΟΛΑΚΤΙΝΗ ΑΙΜΑΤΟΣ PRL - RIA	0
550000018	ΠΡΟΛΗΠΤΙΚΗ - ΕΞΕΤΑΣΗ NELSON - MAYER	5,46
550000019	ΠΡΟΛΗΠΤΙΚΗ - ΤΕΣΤ ΠΑΠ	13,32
550000017	ΠΡΟΛΗΠΤΙΚΗ - ΧΟΛΗΣΤΕΡΟΛΗ (CHOL)	5,22
550000013	ΠΡΟΛΗΠΤΙΚΗ - ΧΟΛΗΣΤΕΡΟΛΗ ΠΟΛΥ ΧΑΜΗΛΗΣ ΠΥΚΝΟΤΗΤΑΣ ΛΙΠΟΠΡΩΤΕΪΝΩΝ (VLDL-CHOLESTEROL)	4,75
550000022	ΠΡΟΛΗΠΤΙΚΗ - ΨΗΦΙΑΚΗ ΜΑΣΤΟΓΡΑΦΙΑ	35
550000020	ΠΡΟΛΗΠΤΙΚΗ ΜΑΣΤΟΓΡΑΦΙΑ (ΑΚΤΙΝΟΓΡΑΦΙΑ 2 ΜΑΣΤΩΝ FACE+PROFILE)	16,02
550000008	ΠΡΟΛΗΠΤΙΚΗ-PSA (ΕΙΔΙΚΟ ΠΡΟΣΤΑΤΙΚΟ ΑΝΤΙΓΟΝΟ)	14
400000062	ΠΡΟΣΑΡΜΟΓΗ ΣΤΟ ΣΚΟΤΟΣ	0
110000146	ΠΡΟΣΔΙΟΡΙΣΜΟΣ ΑΙΜΟΣΦΑΙΡΙΝΗΣ F ΑΝΑ ΕΡΥΘΡΟΚΥΤΤΑΡΟ (ΜΕΘΟΔΟΣ ΒΕΤΚΕ)	4,75
110000065	ΠΡΟΣΔΙΟΡΙΣΜΟΣ ΑΛΛΩΝ ΑΝΤΙΓΟΝΩΝ ΜΝΚ Κ.Λ.Π.	4,49
160000054	ΠΡΟΣΔΙΟΡΙΣΜΟΣ ΑΣΤΗ	12,38
480000033	ΠΡΟΣΔΙΟΡΙΣΜΟΣ ΑΣΤΗ - RIA	0
120000216	ΠΡΟΣΔΙΟΡΙΣΜΟΣ IGG	7,16
110000091	ΠΡΟΣΔΙΟΡΙΣΜΟΣ RHESUS	4,05
160000052	ΠΡΟΣΔΙΟΡΙΣΜΟΣ VMA ΟΥΡΩΝ 24ΩΡΟΥ	12,38
160000007	ΠΡΟΣΔΙΟΡΙΣΜΟΣ ΑΔΡΕΝΑΛΙΝΗΣ ΟΥΡΩΝ Η ΕΠΙΝΕΦΡΙΝΗ ΟΥΡΩΝ 24ΩΡΟΥ	0
540050021	ΠΡΟΣΔΙΟΡΙΣΜΟΣ ΑΚΟΥΣΤΙΚΗΣ ΙΚΑΝΟΤΗΤΑΣ ΔΙΑ ΠΑΙΧΝΙΔΟΑΚΟΥΜΕΤΡΙΑΣ	4,75
160000012	ΠΡΟΣΔΙΟΡΙΣΜΟΣ ΑΛΔΟΣΤΕΡΟΝΗΣ ΑΙΜΑΤΟΣ (ALDO)	15,29
480000003	ΠΡΟΣΔΙΟΡΙΣΜΟΣ ΑΛΔΟΣΤΕΡΟΝΗΣ ΑΙΜΑΤΟΣ (ALDO) - RIA	0
160000013	ΠΡΟΣΔΙΟΡΙΣΜΟΣ ΑΛΔΟΣΤΕΡΟΝΗΣ ΟΥΡΩΝ (ALDO)	0
480000004	ΠΡΟΣΔΙΟΡΙΣΜΟΣ ΑΛΔΟΣΤΕΡΟΝΗΣ ΟΥΡΩΝ (ALDO) - RIA	0
120000386	ΠΡΟΣΔΙΟΡΙΣΜΟΣ ΑΝΤΙΓΟΝΩΝ ΗΛΑ - Α ΚΑΙ Β ΜΕ ΜΑΓΝΗΤΙΚΑ ΣΦΑΙΡΙΔΙΑ	58,69
120000387	ΠΡΟΣΔΙΟΡΙΣΜΟΣ ΑΝΤΙΓΟΝΩΝ ΗΛΑ - DR ΜΕ ΜΑΓΝΗΤΙΚΑ ΣΦΑΙΡΙΔΙΑ	70
120000388	ΠΡΟΣΔΙΟΡΙΣΜΟΣ ΑΝΤΙΓΟΝΩΝ ΙΣΤΟΣΥΜΒΑΤΟΤΗΤΑΣ ΜΕ ΟΛΙΓΟΝΟΥΚΛΕΟΤΙΔΙΑ	145
120000389	ΠΡΟΣΔΙΟΡΙΣΜΟΣ ΑΝΤΙΓΟΝΩΝ ΙΣΤΟΣΥΜΒΑΤΟΤΗΤΑΣ ΜΕ ΠΕΡΙΟΡΙΣΤΙΚΑ ΕΝΖΥΜΑ	95
120000213	ΠΡΟΣΔΙΟΡΙΣΜΟΣ ΑΝΤΙΣΩΜΑΤΩΝ ΕΝΑΝΤΙ ΔΙΑΦΟΡΩΝ ΑΝΤΙΓΟΝΩΝ (RAST)	7,16
020000019	ΠΡΟΣΔΙΟΡΙΣΜΟΣ ΑΡΤΗΡΙΑΚΗΣ ΠΙΕΣΕΩΣ ΚΑΤΩ ΑΚΡΩΝ ΣΕ ΠΟΛΛΑΠΛΑ ΕΠΙΠΕΔΑ	8,28
120000067	ΠΡΟΣΔΙΟΡΙΣΜΟΣ Β - ΛΕΜΦΟΚΥΤΤΑΡΩΝ ΜΕ ΣΧΗΜΑΤΙΣΜΟ ΡΟΔΑΚΩΝ	12,38
110000128	ΠΡΟΣΔΙΟΡΙΣΜΟΣ Β-ΘΡΟΜΒΟΣΦΑΙΡΙΝΗΣ	9,51
480000066	ΠΡΟΣΔΙΟΡΙΣΜΟΣ ΒΙΤΑΜΙΝΗΣ ΣΤΟΝ ΟΡΟ IN VITRO	14,97
130000085	ΠΡΟΣΔΙΟΡΙΣΜΟΣ ΓΑΛΑΚΤΙΚΗΣ ΔΕΥΡΟΓΑΝΑΣΗΣ (LDH)	3,43

Κωδ. Προϊόντος	Περιγραφή	Τιμή
430000002	ΠΡΟΣΔΙΟΡΙΣΜΟΣ ΔΙΑΤΑΣΙΜΟΤΗΤΑΣ (COMPLIANCE)	10,56
080000036	ΠΡΟΣΔΙΟΡΙΣΜΟΣ ΕΙΔΙΚΗΣ ΔΥΝΑΜΙΚΗΣ ΕΝΕΡΓΕΙΑΣ ΤΟΥ ΛΕΥΚΩΜΑΤΟΣ (5-6) ΛΗΨΕΙΣ ΒΑΣΙΚΟΥ ΜΕΤΑΒΟΛΙΣΜΟΥ	10,45
480000064	ΠΡΟΣΔΙΟΡΙΣΜΟΣ ΕΞΟΚΥΤΤΑΡΙΟΥ ΥΓΡΟΥ ΔΙΑ ΡΑΔΙΕΝΕΡΓΟΥ ΝΑΤΡΙΟΥ 24 Η BR 82 - RIA	15,29
130000017	ΠΡΟΣΔΙΟΡΙΣΜΟΣ ΕΠΙΠΕΔΩΝ ΡΗΕΝΥΝΤΟΙΝ, ΚΑΘΩΣ ΚΑΙ ΑΛΛΩΝ ΦΑΡΜΑΚΩΝ ΕΠΙΠΕΔΩΝ ΑΝΤΙΒΙΟΤΙΚΩΝ	10,56
460000013	ΠΡΟΣΔΙΟΡΙΣΜΟΣ ΕΠΙΠΕΔΩΝ ΡΗΕΝΥΝΤΟΙΝ, ΚΑΘΩΣ ΚΑΙ ΑΛΛΩΝ ΦΑΡΜΑΚΩΝ ΕΠΙΠΕΔΩΝ ΑΝΤΙΒΙΟΤΙΚΩΝ - RIA	0
130000183	ΠΡΟΣΔΙΟΡΙΣΜΟΣ ΕΠΙΠΕΔΩΝ ΑΝΤΙΒΙΟΤΙΚΩΝ	9,51
460000008	ΠΡΟΣΔΙΟΡΙΣΜΟΣ ΕΠΙΠΕΔΩΝ ΑΝΤΙΒΙΟΤΙΚΩΝ - RIA	0
130000186	ΠΡΟΣΔΙΟΡΙΣΜΟΣ ΕΠΙΠΕΔΩΝ ΚΑΡΒΑΜΕΖΑΠΙΝΗΣ (TEGRETOL)	9,51
460000011	ΠΡΟΣΔΙΟΡΙΣΜΟΣ ΕΠΙΠΕΔΩΝ ΚΑΡΒΑΜΕΖΑΠΙΝΗΣ (TEGRETOL) - RIA	0
130000185	ΠΡΟΣΔΙΟΡΙΣΜΟΣ ΕΠΙΠΕΔΩΝ ΠΡΙΜΙΔΟΝΗΣ	9,51
460000010	ΠΡΟΣΔΙΟΡΙΣΜΟΣ ΕΠΙΠΕΔΩΝ ΠΡΙΜΙΔΟΝΗΣ - RIA	0
130000184	ΠΡΟΣΔΙΟΡΙΣΜΟΣ ΕΠΙΠΕΔΩΝ ΥΔΑΝΤΟΪΝΗΣ	9,51
460000009	ΠΡΟΣΔΙΟΡΙΣΜΟΣ ΕΠΙΠΕΔΩΝ ΥΔΑΝΤΟΪΝΗΣ - RIA	0
110000141	ΠΡΟΣΔΙΟΡΙΣΜΟΣ ΗΒF (ΕΜΒΡΥΚΗ ΑΙΜΟΣΦΑΙΡΙΝΗ) ΚΑΤΑ Jouxis + Reubrey	4,75
540050023	ΠΡΟΣΔΙΟΡΙΣΜΟΣ ΗΧΗΤΙΚΩΝ ΑΝΤΑΝΑΚΛΑΣΤΙΚΩΝ	4,75
540050024	ΠΡΟΣΔΙΟΡΙΣΜΟΣ ΗΧΗΤΙΚΩΝ ΑΝΤΑΝΑΚΛΑΣΤΙΚΩΝ ΜΕΤΑ ΦΑΡΜΑΚΕΥΤΙΚΟΥ ΥΠΝΟΥ	7,16
110000121	ΠΡΟΣΔΙΟΡΙΣΜΟΣ ΘΕΙΑΜΙΝΗΣ ΣΤΑ ΕΡΥΘΡΑ (ΒΙΤΑΜΙΝΗ Β1)	7,16
160000004	ΠΡΟΣΔΙΟΡΙΣΜΟΣ ΚΑΤΕΧΟΛΑΜΙΝΩΝ ΟΥΡΩΝ	0
130000053	ΠΡΟΣΔΙΟΡΙΣΜΟΣ ΚΙΝΗΤΙΚΟΥ ΙΞΩΔΟΥΣ	0
130000064	ΠΡΟΣΔΙΟΡΙΣΜΟΣ ΚΟΠΡΟΠΟΡΦΥΡΙΝΗΣ ΚΑΙ ΟΥΡΟΠΟΡΦΥΡΙΝΗΣ ΟΥΡΩΝ	8,63
130000165	ΠΡΟΣΔΙΟΡΙΣΜΟΣ ΚΡΕΑΤΙΝΟΦΩΣΦΟΚΙΝΑΣΗΣ ΚΛΑΣΜΑΤΟΣ MB (CK-MB)	11,89
130000113	ΠΡΟΣΔΙΟΡΙΣΜΟΣ ΛΕΥΚΩΜΑΤΩΝ ΟΡΟΥ ΚΑΙ Ο ΔΙΑΧΩΡΙΣΜΟΣ ΣΦΑΙΡΙΝΩΝ ΔΙ' ΗΛΕΚΤΡΟΦΟΡΗΣΕΩΣ	10,68
120000014	ΠΡΟΣΔΙΟΡΙΣΜΟΣ ΛΕΥΧΑΙΜΙΚΩΝ ΚΥΤΤ ΡΩΝ ΜΕ ΜΟΝΟΚΛΩΝΙΚ ΑΝΤΙΣΩΜΑΤΑ (GALLA, LA, GIGR, TDT)	37,95
130000058	ΠΡΟΣΔΙΟΡΙΣΜΟΣ ΛΙΠΑΣΗΣ	2,26
130000284	ΠΡΟΣΔΙΟΡΙΣΜΟΣ ΛΙΠΟΠΡΩΤΕΪΝΗΣ ΑΙ ΜΕ ΗΛΕΚΤΡΟΦΟΡΗΣΗ (LPAI)	12
130000209	ΠΡΟΣΔΙΟΡΙΣΜΟΣ ΛΙΠΟΠΡΩΤΕΪΝΗΣ Α [LP(A)]	10
130000067	ΠΡΟΣΔΙΟΡΙΣΜΟΣ ΛΙΠΟΠΡΩΤΕΪΝΩΝ ΧΗΜΙΚΩΣ	4,49
130000164	ΠΡΟΣΔΙΟΡΙΣΜΟΣ ΜΥΟΣΦΑΙΡΙΝΗΣ	11,89
160000008	ΠΡΟΣΔΙΟΡΙΣΜΟΣ ΝΟΡΑΔΡΕΝΑΛΙΝΗΣ ΟΥΡΩΝ Ή ΝΟΡΕΠΙΝΕΦΡΙΝΗ ΟΥΡΩΝ 24ΩΡΟΥ	0
480000002	ΠΡΟΣΔΙΟΡΙΣΜΟΣ ΟΓΚΟΥ ΑΙΜΑΤΟΣ ΠΛΑΣΜΑΤΟΣ ΕΡΥΘΡΩΝ - RIA	15,29
130000167	ΠΡΟΣΔΙΟΡΙΣΜΟΣ ΟΞΙΝΟΥ ΦΩΣΦΑΤΑΣΗΣ	11,89
160000003	ΠΡΟΣΔΙΟΡΙΣΜΟΣ ΟΣΤΕΟΚΑΛΤΣΙΝΗΣ (BGP)	15,85
480000059	ΠΡΟΣΔΙΟΡΙΣΜΟΣ ΟΣΤΕΟΚΑΛΤΣΙΝΗΣ (BGP) - RIA	0
130000088	ΠΡΟΣΔΙΟΡΙΣΜΟΣ ΟΥΡΙΑΣ ΑΙΜΑΤΟΣ	2,26
130000078	ΠΡΟΣΔΙΟΡΙΣΜΟΣ ΠΕΝΤΕ ΥΔΡΟΞΥ-ΙΝΔΟΛΟ-ΟΞΙΚΟΥ ΟΞΕΩΣ ΟΥΡΩΝ 24ΩΡΟΥ (5-HIAA)	4,49
130000286	ΠΡΟΣΔΙΟΡΙΣΜΟΣ ΠΡΩΤΕΪΝΗΣ ΣΕ ΥΓΡΑ (ΠΧ ΟΥΡΑ, ENY). ΗΛΕΚΤΡΟΦΟΡΙΤΙΚΗ ΚΛΑΣΜΑΤΟΠΟΙΗΣΗ ΚΑΙ ΠΟΣΟΤΙΚΟΣ ΠΡΟΣΔΙΟΡΙΣΜΟΣ	8
490000089	ΠΡΟΣΔΙΟΡΙΣΜΟΣ ΠΥΡΗΝΙΚΩΝ ΑΝΤΙΣΩΜΑΤΩΝ ΑΝΑ	10,86
110000123	ΠΡΟΣΔΙΟΡΙΣΜΟΣ ΠΥΡΙΔΟΞΙΝΗΣ ΣΤΑ ΕΡΥΘΡΑ (ΒΙΤΑΜΙΝΗ Β6)	7,16
110000122	ΠΡΟΣΔΙΟΡΙΣΜΟΣ ΡΙΒΟΦΛΑΒΙΝΗΣ ΣΤΑ ΕΡΥΘΡΑ (ΒΙΤΑΜΙΝΗ Β2)	7,16
130000090	ΠΡΟΣΔΙΟΡΙΣΜΟΣ ΣΑΚΧ ΡΟΥ ΑΙΜΑΤΟΣ - ΓΛΥΚΟΖΗΣ (CL)	2,26
130000128	ΠΡΟΣΔΙΟΡΙΣΜΟΣ ΣΕΡΟΤΟΝΙΝΗΣ Η 5-ΥΔΡΟΞΥΤΡΥΠΤΑΜΙΝΗΣ (5-HT) ΟΥΡΩΝ Ή ΑΙΜΑΤΟΣ	12,97

Κωδ. Προϊόντος	Περιγραφή	Τιμή
11000053	ΠΡΟΣΔΙΟΡΙΣΜΟΣ ΣΙΔΗΡΟΦΥΛΛΙΝΗΣ	16,02
48000065	ΠΡΟΣΔΙΟΡΙΣΜΟΣ ΣΙΔΗΡΟΦΥΛΛΙΝΗΣ IN VITRO - RIA	0
13000110	ΠΡΟΣΔΙΟΡΙΣΜΟΣ ΣΤΟ ΑΙΜΑ ΑΛΚΑΛΙΚΗΣ ΠΑΡΑΚΑΤΑΘΗΚΗΣ	4,05
13000095	ΠΡΟΣΔΙΟΡΙΣΜΟΣ ΣΤΟ ΑΙΜΑ ΑΣΒΕΣΤΙΟΥ	4,05
13000100	ΠΡΟΣΔΙΟΡΙΣΜΟΣ ΣΤΟ ΑΙΜΑ Ή ΣΤΑ ΟΥΡΑ ΚΡΕΑΤΙΝΗΣ, ΚΡΕΑΤΙΝΙΝΗΣ (CR)	4,05
13000104	ΠΡΟΣΔΙΟΡΙΣΜΟΣ ΣΤΟ ΑΙΜΑ Ή ΣΤΑ ΟΥΡΑ ΝΑΤΡΙΟΥ ΝΑ, ΚΑΛΙΟΥ Κ, ΑΝΟΡΓΑΝΟΥ ΚΑΙ ΟΡΓΑΝΙΚΟΥ ΦΩΣΦΟΡΟΥ Ρ	5,22
13000097	ΠΡΟΣΔΙΟΡΙΣΜΟΣ ΣΤΟ ΑΙΜΑ ΙΚΤΕΡΙΚΟΥ ΔΕΙΚΤΟΥ	2,88
13000111	ΠΡΟΣΔΙΟΡΙΣΜΟΣ ΣΤΟ ΑΙΜΑ ΛΙΠΩΝ-ΛΙΠΟΕΙΔΩΝ-ΛΙΠΑΡΩΝ ΟΞΕΩΝ ΑΝ	5,22
13000102	ΠΡΟΣΔΙΟΡΙΣΜΟΣ ΣΤΟ ΑΙΜΑ ΞΑΝΘΟΠΡΩΤΕΪΝΗΣ	4,05
13000106	ΠΡΟΣΔΙΟΡΙΣΜΟΣ ΣΤΟ ΑΙΜΑ ΟΛΙΚΩΝ ΛΕΥΚΩΝ ΤΩΝ ΚΑΙ ΔΙΑΧΩΡΙΣΜΟΣ ΑΥΤΩΝ (ΧΡΩΜΑΤΟΜΕΤΡΙΚΩΣ)	5,22
13000112	ΠΡΟΣΔΙΟΡΙΣΜΟΣ ΣΤΟ ΑΙΜΑ ΟΞΥΓΟΝΟΥ - ΟΞΙΝΟΥ Η ΑΛΚΑΛΙΚΗΣ ΦΩΣΦΑΤΑΣΗΣ ΑΝ	4,05
13000092	ΠΡΟΣΔΙΟΡΙΣΜΟΣ ΣΤΟ ΑΙΜΑ ΟΥΡΙΚΟΥ ΟΞΕΟΣ	2,88
13000091	ΠΡΟΣΔΙΟΡΙΣΜΟΣ ΣΤΟ ΑΙΜΑ ΧΛΩΡΙΟΥΧΩΝ	2,88
13000094	ΠΡΟΣΔΙΟΡΙΣΜΟΣ ΣΤΟ ΑΙΜΑ ΧΟΛΕΡΥΘΡΙΝΗΣ (BIL)	2,88
13000098	ΠΡΟΣΔΙΟΡΙΣΜΟΣ ΣΤΟ ΑΙΜΑ ΧΟΛΗΣΤΕΡΙΝΗΣ ΟΛΙΚΗΣ ΚΑΙ ΕΣΤΕΡΕΣ	5,22
12000029	ΠΡΟΣΔΙΟΡΙΣΜΟΣ Τ-ΛΕΜΦΟΚΥΤΤΑΡΩΝ ΜΕ ΣΧΗΜΑΤΙΣΜΟ ΡΟΔΑΚΩΝ	9,51
16000065	ΠΡΟΣΔΙΟΡΙΣΜΟΣ ΤΩΝ 11 ΘΕΣΤΕΡΙΝΟΕΙΔΩΝ Η ΤΩΝ ΟΙΣΤΡΟΓΟΝΩΝ Η ΤΗΣ ΠΡΕΓΝΑΔΙΟΛΗΣ ΚΑΙ ΛΟΙΠΩΝ ΟΡΜΟΝΩΝ	0
12000089	ΠΡΟΣΔΙΟΡΙΣΜΟΣ ΥΔΡΟΞΥΑΜΥΓΔΑΛΙΚΟΥ ΟΞΕΟΣ ΟΥΡΩΝ Ή ΑΙΜΑΤΟΣ	4,05
13000081	ΠΡΟΣΔΙΟΡΙΣΜΟΣ ΦΑΙΝΥΛΑΝΑΝΙΝΗΣ ΑΙΜΑΤΟΣ ΚΑΙ ΟΥΡΩΝ	4,49
13000080	ΠΡΟΣΔΙΟΡΙΣΜΟΣ ΦΑΙΝΥΛΟ - ΠΥΡΟΣΤΑΦΥΛΙΚΟΥ ΟΞΕΟΣ ΟΥΡΩΝ ΚΑΙ ΑΙΜΑΤΟΣ	4,49
46000001	ΠΡΟΣΔΙΟΡΙΣΜΟΣ ΦΑΡΜΑΚΩΝ ΜΕ ΜΕΘΟΔΟ RIA ΣΕ ΒΙΟΛΟΓΙΚΑ ΥΓΡΑ ΚΑΤΑ ΔΕΙΓΜΑ: Α) ΑΝΙΧΝΕΥΣΗ ΑΛΚΑΛΟΕΙΔΩΝ (ΙΣΟΚΙΝΥΛΙΝΗΣ ΠΑΡΑΓΩΓΩΝ)	18,14
46000002	ΠΡΟΣΔΙΟΡΙΣΜΟΣ ΦΑΡΜΑΚΩΝ ΜΕ ΜΕΘΟΔΟ RIA ΣΕ ΒΙΟΛΟΓΙΚΑ ΥΓΡΑ ΚΑΤΑ ΔΕΙΓΜΑ: Β) ΑΝΙΧΝΕΥΣΗ ΒΑΡΒΙΤΟΥΡΙΚΩΝ	8,28
46000003	ΠΡΟΣΔΙΟΡΙΣΜΟΣ ΦΑΡΜΑΚΩΝ ΜΕ ΜΕΘΟΔΟ RIA ΣΕ ΒΙΟΛΟΓΙΚΑ ΥΓΡΑ ΚΑΤΑ ΔΕΙΓΜΑ: Γ) ΑΝΙΧΝΕΥΣΗ ΦΑΙΝΟΘΕΙΑΖΙΝΩΝ	8,28
11000120	ΠΡΟΣΔΙΟΡΙΣΜΟΣ ΦΥΛΛΙΚΟΥ ΟΞΕΟΣ	7,16
44000004	ΠΡΟΣΔΙΟΡΙΣΜΟΣ ΦΥΛΛΙΚΟΥ ΟΞΕΟΣ - RIA	0
02000006	ΠΡΟΣΔΙΟΡΙΣΜΟΣ (ΩΣ ΑΝΘ ΣΥΣΚΕΥΗ) ΚΥΚΛΟΦΟΡΙΑΣ ΕΞΟΚΡΑΝΙΑΚΩΝ ΚΛΑΔΩΝ ΚΑΡΩΤΙΔΩΝ	8,28
16000063	ΠΡΟΣΔΙΟΡΙΣΜΟΣ 17 ΚΕΤΟΣΤΕΡΙΝΟΕΙΔΩΝ ΣΤΑ ΟΥΡΑ ΑΠΛΗ (17 ΗΟ)	0
49000050	ΠΡΟΣΛΗΨΗ ΡΑΔΙΕΝΕΡΓΟΥ ΙΩΔΙΟΥ-131 ΑΠΟ ΤΩΝ ΘΥΡΟΕΙΔΗ	30
13000016	ΠΡΟΣΤΑΤΙΚΟ ΚΛ ΣΜΑ ΦΩΣΦΑΤ ΣΗΣ	5,02
46000004	ΠΡΟΣΤΑΤΙΚΟ ΚΛΑΣΜΑ ΦΩΣΦΑΤΑΣΗΣ - RIA	0
11000269	ΠΡΩΤΕΪΝΕΣ ΟΞΕΙΑΣ ΦΑΣΕΩΣ (ΩΦΕΛΟΜΕΤΡΙΚΑ ΑΝΑ ΠΡΩΤΕΪΝΗ)	0
11000254	ΠΡΩΤΕΪΝΗ C	10
13000291	ΠΡΩΤΕΪΝΗ S	10
040033003	ΠΥΕΛΟΓΡΑΦΙΑ ( ΑΝΕΥ ΤΟΥ ΦΑΡΜΑΚΟΥ)	4,05
13000035	ΠΥΡΟΣΤΑΦΥΛΙΚΟ ΟΞΥ	5,99
540043009	ΠΩΜΑΤΙΣΜΟΣ - ΑΠΟΛΙΝΩΣΗ - ΣΥΡΡΑΦΗ Κ.Λ.Π. ΕΠΙ ΑΙΜΟΡΡΑΓΙΑΣ ΜΕΤΑ ΑΜΕΓΔΑΛΕΚΤΟΜΗΣ	5,22
49000039	ΡΑΔΙΕΝΕΡΓΟ ΝΕΦΡΟΓΡΑΜΜΑ ΜΕ 121 ΚΑΙ ΑΝΑΛΥΣΗ ΜΕ Η/ Υ	56,87
48000063	ΡΑΔΙΕΝΕΡΓΟΣ ΒΙΤΑΜΙΝΗ Β12 (Β12 CO 60) - RIA	0
490000005	ΡΑΔΙΕΝΕΡΓΟΣ ΦΩΣΦΟΡΟΣ (370 Κ ΘΕ ΜC)	21,39
220000011	ΡΑΔΙΟΗΛΕΚΤΡΟΚΑΡΔΙΟΓΡΑΦΗΜΑ	7,63

Κωδ. Προϊόντος	Περιγραφή	Τιμή
490000007	ΡΑΔΙΟΪΣΟΤΟΠΙΚΗ ΚΟΙΛΙΟΓΡΑΦΙΑ ΕΝ ΗΡΕΜΙΑ	47,42
490000006	ΡΑΔΙΟΪΣΟΤΟΠΙΚΗ ΚΟΙΛΙΟΓΡΑΦΙΑ ΕΝ ΗΡΕΜΙΑ ΚΑΙ ΜΕΤΑ ΚΟΠΩΣΗΝ	71,11
490000008	ΡΑΔΙΟΪΣΟΤΟΠΙΚΗ ΚΟΙΛΙΟΓΡΑΦΙΑ ΜΕΤΑ ΚΟΠΩΣΗ	47,42
490000004	ΡΑΔΙΟΪΣΟΤΟΠΙΚΗ ΧΟΛΑΓΓΕΙΟΓΡΑΦΙΑ (ΗΙΔΑ)	14,23
490000009	ΡΑΔΙΟΪΣΟΤΟΠΙΚΗ ΨΗΦΙΑΚΗ ΑΓΓΕΙΟΚΑΡΔΙΟΓΡΑΦΙΑ	37,95
490000010	ΡΑΔΙΟΪΣΟΤΟΠΙΚΗ ΨΗΦΙΑΚΗ ΚΟΙΛΙΟΓΡΑΦΙΑ	37,95
490000112	ΡΑΔΙΟΪΣΟΤΟΠΙΚΗ ΡΑΔΙΟΪΣΟΤΟΠΙΚΗ ΚΟΙΛΙΟΓΡΑΦΙΑ	176,08
270000033	ΡΕΟΓΡΑΦΗΜΑ - ΡΕΟΓΚΕΦΑΛΟΦΡΑΦΗΜΑ	0
540039019	ΡΙΝΙΚΗ ΠΡΟΚΛΗΣΗ ΜΕ ΑΝΤΙΓΟΝΑ ΚΑΙ ΜΗ ΕΙΔΙΚΗ ΒΡΟΓΧΙΚΗ ΠΡΟΚΛΗΣΗ (ΜΕΤΑΧΟΛΙΝΗ, ΙΣΤΑΜΙΝΗ)	10
040000042	ΣΑΛΠΙΓΓΟΓΡΑΦΙΑ, ΑΝΕΥ ΕΠΕΜΑΣΕΩΣ, ΑΝΕΥ ΦΑΡΜΑΚΟΥ	8,01
040000026	ΣΑΛΠΙΓΓΟΓΡΑΦΙΑ, ΜΕΤΑ ΕΠΕΜΒΑΣΕΩΣ ΚΑΙ ΑΝΕΥ ΦΑΡΜΑΚΟΥ	11,89
010000013	ΣΕΙΡΙΑΓΓΕΙΟΓΡΑΦΙΑ Ή ΑΡΤΗΡΙΟΓΡΑΦΙΑ ΕΓΚΕΦΑΛΟΥ	25,88
130000295	ΣΕΛΗΝΙΟ (SE)	5
130000193	ΣΕΡΟΥΛΟΠΛΑΣΜΙΝΗ ΟΡΟΥ	9,16
130000050	ΣΙΔΗΡΟΣ ΟΡΟΥ (FE)	3,43
130000189	ΣΙΔΗΡΟΣ ΟΥΡΩΝ (ΦΩΤΟΜΕΤΡΙΚΗ ΜΕΘΟΔΟΣ)	2,41
400000065	ΣΙΕΛΟΓΡΑΦΙΑ	14,23
040021004	ΣΙΕΛΟΓΡΑΦΙΑ: Α) ΓΙΑ ΚΑΘΕ ΦΥΛΟ	2,44
040021005	ΣΙΕΛΟΓΡΑΦΙΑ: Β) ΕΚΤΕΛΕΣΗ ΤΕΧΝΙΚΗΣ	3,05
400000016	ΣΚΙΟΣΚΟΠΙΑ (ΣΤΙΣ ΔΙΑΘΛΑΣΤΙΚΕΣ ΑΝΩΜΑΛΙΕΣ ΠΑΙΔΙΩΝ)	7,04
430000025	ΣΠΕΙΡΟΜΕΤΡΗΣΗ ΜΕΤΑ ΑΚΤΙΝΟΔΥΝΑΜΙΚΟΥ ΕΛΕΓΧΟΥ	6,63
430000023	ΣΠΗΛΛΙΟΤΟΜΙΑ	8,01
490000033	ΣΠΙΝΘΗΡΟΓΡΑΦΗΜΑ (SCAN) ΑΕΡΩΣΕΩΣ - ΑΙΜΑΤΩΣΕΩΣ ΠΝΕΥΜΟΝΩΝ ΜΕ 133 ΧΕ ΜΕ Γ CAMERA	71,11
490000032	ΣΠΙΝΘΗΡΟΓΡΑΦΗΜΑ (SCAN) ΑΕΡΩΣΕΩΣ ΠΝΕΥΜΟΝΩΝ ΜΕ 133 ΧΕ ΜΕ Γ CAMERA	56,87
490000064	ΣΠΙΝΘΗΡΟΓΡΑΦΗΜΑ (SCAN) ΕΓΚΕΦΑΛΟΥ	25,83
490000066	ΣΠΙΝΘΗΡΟΓΡΑΦΗΜΑ (SCAN) ΕΓΚΕΦΑΛΟΥ ΜΕ Γ CAMERA	54,88
490000042	ΣΠΙΝΘΗΡΟΓΡΑΦΗΜΑ (SCAN) ΕΠΙΝΕΦΡΙΔΙΩΝ	118,47
490000058	ΣΠΙΝΘΗΡΟΓΡΑΦΗΜΑ (SCAN) ΗΠΑΤΟΣ - ΣΠΛΗΝΟΣ	17,37
490000059	ΣΠΙΝΘΗΡΟΓΡΑΦΗΜΑ (SCAN) ΗΠΑΤΟΣ - ΣΠΛΗΝΟΣ ΜΕ Γ CAMERA. ΣΤΑΤΙΚΗ ΛΗΨΗ	60
490000060	ΣΠΙΝΘΗΡΟΓΡΑΦΗΜΑ (SCAN) ΗΠΑΤΟΣ ΜΕ Γ CAMERA	60,16
490000051	ΣΠΙΝΘΗΡΟΓΡΑΦΗΜΑ (SCAN) ΘΥΡΟΕΙΔΟΥΣ ΑΔΕΝΟΥΣ ΜΕ TC99M	6,63
490000053	ΣΠΙΝΘΗΡΟΓΡΑΦΗΜΑ (SCAN) ΘΥΡΟΕΙΔΟΥΣ ΜΕ I131	7,63
490000054	ΣΠΙΝΘΗΡΟΓΡΑΦΗΜΑ (SCAN) ΘΥΡΟΕΙΔΟΥΣ I131 ΜΕ Γ CAMERA	55,17
490000055	ΣΠΙΝΘΗΡΟΓΡΑΦΗΜΑ (SCAN) ΘΥΡΟΕΙΔΟΥΣ TL ΜΕ Γ CAMERA	95,08
490000052	ΣΠΙΝΘΗΡΟΓΡΑΦΗΜΑ (SCAN) ΘΥΡΟΕΙΔΟΥΣ ΜΕ ΥΠΕΡΤΕΧΝΗΤΙΚΟ (TC99M04) ΜΕ Γ CAMERA	40
490000029	ΣΠΙΝΘΗΡΟΓΡΑΦΗΜΑ (SCAN) ΚΑΡΔΙΑΣ ΠΡΩΤΗΣ ΔΙΟΔΟΥ ΓΙΑ ΕΛΕΓΧΟ ΕΠΙΚΟΙΝΩΝΙΑΣ	37,95
490000063	ΣΠΙΝΘΗΡΟΓΡΑΦΗΜΑ (SCAN) ΛΕΜΦΟΓΑΓΓΛΙΩΝ (ΛΕΜΦΟΣΠΙΝΘΗΡΟΓΡΑΦΗΜΑ - TC99M)	15,29
490000047	ΣΠΙΝΘΗΡΟΓΡΑΦΗΜΑ (SCAN) ΜΕ 67 GA (ΓΑΛΛΙΟ)	104,3
490000023	ΣΠΙΝΘΗΡΟΓΡΑΦΗΜΑ (SCAN) ΜΕΚΕΛΕΙΟΥ ΑΠΟΦΥΣΕΩΣ MECKEL S SCAN	11,89
490000027	ΣΠΙΝΘΗΡΟΓΡΑΦΗΜΑ (SCAN) ΜΥΕΛΟΥ ΟΣΤΩΝ	14,91
490000017	ΣΠΙΝΘΗΡΟΓΡΑΦΗΜΑ (SCAN) ΜΥΟΚΑΡΔΙΟΥ ΜΕ TC99 - PUP EN ΗΡΕΜΙΑ	23,71
490000034	ΣΠΙΝΘΗΡΟΓΡΑΦΗΜΑ (SCAN) ΝΕΦΡΩΝ	12,97
490000071	ΣΠΙΝΘΗΡΟΓΡΑΦΗΜΑ (SCAN) ΝΩΤΙΑΙΟΥ ΣΩΛΗΝΟΣ	21,72
490000073	ΣΠΙΝΘΗΡΟΓΡΑΦΗΜΑ (SCAN) ΟΛΟΣΩΜΟ	17,37



Κωδ. Προϊόντος	Περιγραφή	Τιμή
490000070	ΣΠΙΝΘΗΡΟΓΡΑΦΗΜΑ (SCAN) ΟΣΤΩΝ ΚΑΙ ΑΡΘΡΩΣΕΩΝ ΜΕ Γ CAMERA	60
490000069	ΣΠΙΝΘΗΡΟΓΡΑΦΗΜΑ (SCAN) ΟΣΤΩΝ ΚΑΙ ΑΡΘΡΩΣΕΩΝ ΤΡΙΩΝ ΦΑΣΕΩΝ ΚΑΙ ΟΛΟΣΩΜΟ	85
490000068	ΣΠΙΝΘΗΡΟΓΡΑΦΗΜΑ (SCAN) ΟΣΤΩΝ ΣΤΑΤΙΚΟ	25,83
490000044	ΣΠΙΝΘΗΡΟΓΡΑΦΗΜΑ (SCAN) ΠΑΓΚΡΕΑΤΟΣ SHILLING TEST	71,11
490000030	ΣΠΙΝΘΗΡΟΓΡΑΦΗΜΑ (SCAN) ΠΝΕΥΜΟΝΩΝ (ΑΙΜ ΤΩΣΗΣ Η ΑΕΡΙΣΜΟΥ)	21,72
490000025	ΣΠΙΝΘΗΡΟΓΡΑΦΗΜΑ (SCAN) ΣΙΕΛΟΓΟΝΩΝ ΑΔΕΝΩΝ ΣΤΑΤΙΚΟ	14,23
490000057	ΣΠΙΝΘΗΡΟΓΡΑΦΗΜΑ (SCAN) ΣΠΛΗΝΟΣ	15,29
490000036	ΣΠΙΝΘΗΡΟΓΡΑΦΗΜΑ (SCAN) ΣΤΑΤΙΚΟ ΝΕΦΡΩΝ ΜΕ TC99M	41,12
490000117	ΣΠΙΝΘΗΡΟΓΡΑΦΗΜΑ ΕΓΚΕΦΑΛΟΥ ΜΕ ΡΑΔΙΟΦΑΡΜΑΚΟ (DATSCAN)	80,78
490000038	ΣΠΙΝΘΗΡΟΓΡΑΦΗΜΑ ΜΟΡΦΟΛΟΓΙΑΣ ΚΑΙ ΛΕΙΤΟΥΡΓΙΚΟΤΗΤΑΣ ΝΕΦΡΩΝ. ΔΥΝΑΜΙΚΗ ΛΗΨΗ. ΧΩΡΙΣ ΦΑΡΜΑΚΕΥΤΙΚΗ ΠΑΡΕΜΒΑΣΗ (DTPA)	65
490000037	ΣΠΙΝΘΗΡΟΓΡΑΦΗΜΑ ΜΟΡΦΟΛΟΓΙΑΣ ΝΕΦΡΩΝ ΣΤΑΤΙΚΗ ΛΗΨΗ (DMSA)	60
490000123	ΣΠΙΝΘΗΡΟΓΡΑΦΗΜΑ ΕΝΤΟΠΙΣΜΟΥ ΟΓΚΟΥ. ΛΗΨΕΙΣ 1 ΗΜΕΡΑΣ	100
490000122	ΣΠΙΝΘΗΡΟΓΡΑΦΗΜΑ ΕΝΤΟΠΙΣΜΟΥ ΟΓΚΟΥ. ΛΗΨΕΙΣ 2 ΗΜΕΡΩΝ	150
490000124	ΣΠΙΝΘΗΡΟΓΡΑΦΗΜΑ ΕΝΤΟΠΙΣΜΟΥ ΟΓΚΟΥ. ΤΟΜΟΓΡΑΦΙΚΗ ΛΗΨΗ (SPECT)	80
490000125	ΣΠΙΝΘΗΡΟΓΡΑΦΗΜΑ ΕΝΤΟΠΙΣΜΟΥ ΦΛΕΓΜΟΝΗΣ. ΤΟΜΟΓΡΑΦΙΚΗ ΛΗΨΗ (SPECT)	80
490000121	ΣΠΙΝΘΗΡΟΓΡΑΦΗΜΑ ΜΕΛΕΤΗΣ ΒΑΣΙΚΩΝ ΓΑΓΓΛΙΩΝ ΕΓΚΕΦΑΛΟΥ. ΤΟΜΟΓΡΑΦΙΚΗ ΛΗΨΗ (SPECT)	80
490000116	ΣΠΙΝΘΗΡΟΓΡΑΦΗΜΑ ΑΙΜΑΤΩΣΗΣ ΜΥΟΚΑΡΔΙΟΥ. ΤΟΜΟΓΡΑΦΙΚΕΣ ΛΗΨΕΙΣ (SPECT) ΣΕ ΗΡΕΜΙΑ ΚΑΙ ΜΕΤΑ ΚΟΠΩΣΗ	260
490000100	ΣΠΙΝΘΗΡΟΓΡΑΦΗΜΑ ΕΓΚΕΦΑΛΟΥ. ΤΟΜΟΓΡΑΦΙΚΗ ΛΗΨΗ (SPECT)	80
490000081	ΣΠΙΝΘΗΡΟΓΡΑΦΗΜΑ ΕΝΤΟΠΙΣΜΟΥ ΦΛΕΓΜΟΝΗΣ. ΟΛΟΣΩΜΟ	100
490000076	ΣΠΙΝΘΗΡΟΓΡΑΦΗΜΑ ΜΕ ΙΩΔΙΟ-131. ΟΛΟΣΩΜΟ	75
130000169	ΣΤΑΘΜΗ ΑΜΙΝΟΦΥΛΛΙΝΗΣ ΣΤΟ ΑΙΜΑ	7,16
130000171	ΣΤΑΘΜΗ ΑΜΙΟΔΑΡΟΝΗΣ ΣΤΟ ΑΙΜΑ	8,07
130000172	ΣΤΑΘΜΗ ΚΙΝΙΔΙΝΗΣ ΣΤΟ ΑΙΜΑ	7,16
130000174	ΣΤΑΘΜΗ ΛΙΔΟΚΑΪΝΗΣ ΣΤΟ ΑΙΜΑ	7,16
130000170	ΣΤΑΘΜΗ ΠΡΟΠΑΝΟΛΟΛΗΣ ΣΤΟ ΑΙΜΑ	8,07
130000173	ΣΤΑΘΜΗ ΣΑΛΙΚΥΛΙΚΩΝ ΣΤΟ ΑΙΜΑ	5,75
270000011	ΣΤΕΛΕΧΙΑΙΑ ΠΡΟΚΛΗΤΑ ΔΥΝΑΜΙΚΑ	7,04
220000034	ΣΤΕΦΑΝΙΟΓΡΑΦΙΑ (ΠΕΡΙΛΑΜΒΑΝΕΙ ΣΥΝΘΕΤΟ ΚΑΘΕΤΗΡΙΑΣΜΟ ΑΡ. ΚΟΙΛΙΟΓΡΑΦΙΑ, ΕΚΛΕΚΤΙΚΗ ΑΓΓΕΙΟΓΡΑΦΙΑ ΚΑΙ ΣΤΕΦΑΝΙΟΓΡΑΦΙΑ	105,65
220000040	ΣΤΕΦΑΝΙΟΓΡΑΦΙΑ (ΠΕΡΙΛΑΜΒΑΝΕΙ ΤΗΝ ΚΑΤΑΛΛΗΛΗ ΣΚΙΑΓΡΑΦΗΣΗ ΤΗΣ ΑΡΙΣΤΕΡΗΣ ΚΟΙΛΙΑΣ ΣΕ ΜΙΑ ΘΕΣΗ, ΤΗ ΣΚΙΑΓΡΑΦΗΣΗ ΣΕ ΔΥΟ ΕΙΔΙΚΕΣ)	94,79
150000025	ΣΥΓΚΟΛΛΗΤΙΚΕΣ ΟΡΟΑΝΤΙΔΡΑΣΕΙΣ ΚΑΤΑ WIDAL, WEIL - FELIX	2,88
390000018	ΣΥΓΧΡΟΝΗ ΜΕΛΕΤΗ ΠΙΕΣΗΣ ΚΑΙ ΡΟΗΣ ΟΥΡΩΝ	11,89
120000064	ΣΥΜΠΛΗΡΩΜΑ ΟΡΟΥ C3	10,39
430000015	ΣΥΜΦΥΣΙΟΛΥΣΗ	6,63
220000015	ΣΥΝΔΥΑΣΜΕΝΟΣ ΚΑΘΕΤΗΡΙΑΣΜΟΣ	19,08
270000020	ΣΥΝΕΔΡΙΕΣ ΕΙΔΙΚΗΣ ΔΙΑΠΑΔΑΙΓΩΓΗΣΕΩΣ, ΚΑΘΕ ΜΙΑ	1,23
270000021	ΣΥΝΕΔΡΙΕΣ ΕΡΓΑΣΙΟΘΕΡΑΠΕΙΕΣ, ΚΑΘΕ ΜΙΑ	1,23
380007002	ΣΥΝΕΧΗΣ ΕΚΤΑΣΗ ΑΜΕΣΗ Η ΕΜΜΕΣΗ	0
380049002	ΣΥΝΕΧΗΣ ΕΚΤΑΣΗ ΕΠΙ ΚΑΤΑΓΜΑΤΩΝ ΟΜΙΚΗΣ ΖΩΝΗΣ	0
110000019	ΣΥΝΘΕΣΗ ΑΛΥΣΩΝ ΑΙΜΟΣΦΑΙΡΙΝΗΣ	33,19
070034012	ΣΥΝΤΗΡΗΤΙΚΗ ΘΕΡΑΠΕΙΑ ΡΑΓΑΔΟΣ ΤΟΥ ΔΑΚΤΥΛΙΟΥ	8,01

Κωδ. Προϊόντος	Περιγραφή	Τιμή
220000013	ΣΦΥΓΜΟΓΡΑΦΗΜΑ	0
270000012	ΣΩΜΑΤΟΑΙΣΘΗΤΙΚΑ ΠΡΟΚΛΗΤΑ ΔΥΝΑΜΙΚΑ	7,04
120000499	ΣΩΜΑΤΟΜΕΔΙΝΗ	22
270000045	ΣΩΜΑΤΟΜΕΤΡΙΚΗ ΜΕΛΕΤΗ	64,56
160000029	ΣΩΜΑΤΟΤΡΟΠΟΣ Η ΑΥΞΗΤΙΚΗ ΟΡΜΟΝΗ (ΣΤΗ Η ΓΗ)	12,38
480000019	ΣΩΜΑΤΟΤΡΟΠΟΣ Η ΑΥΞΗΤΙΚΗ ΟΡΜΟΝΗ (ΣΤΗ Η ΓΗ) - RIA	0
040000045	ΤΑΛΑΝΤΟΓΡΑΦΗΜΑ, ΕΚΑΣΤΟΝ	2,26
110000137	ΤΑΥΤΟΠΟΙΗΣΗ ΑΝΤΙΣΩΜΑΤΩΝ ΕΝΑΝΤΙ ΕΡΥΘΡΟΚΥΤΤΑΡΙΚΩΝ ΑΝΤΙΓΟΝΩΝ (ΟΡΟΥ ΚΑΙ ΕΚΛΟΥΣΜΑΤΟΣ)	23,71
170000019	ΤΑΧΕΙΑ ΙΣΤΟΛΟΓΙΚΗ ΕΞΕΤΑΣΗ ΑΚΟΛΟΥΘΟΥΜΕΝΗ (ΑΠΑΡΑΙΤΗΤΩΣ) ΚΑΙ ΥΠΟ ΚΑΝΟΝΙΚΗΣ ΕΞΕΤΑΣΕΩΣ	5,22
130000065	ΤΕΣΤ ΙΔΡΩΤΟΣ	4,49
400000067	ΤΕΣΤ ΥΔΡΟΠΟΣΙΑΣ	0
160000034	ΤΕΣΤΟΣΤΕΡΟΝΗ ΑΙΜΑΤΟΣ (TESTO)	16,46
480000022	ΤΕΣΤΟΣΤΕΡΟΝΗ ΑΙΜΑΤΟΣ (TESTO) - RIA	0
040000036	ΤΗΛΕΑΚΤΙΝΟΓΡΑΦΙΑ ΚΑΡΔΙΑΣ	4,05
220000029	ΤΗΛΕΚΑΡΔΙΟΓΡΑΦΗΜΑ	8,28
150000073	ΤΙΤΛΟΠΟΙΗΣΗ ΑΝΤΙΣΩΜΑΤΩΝ ΕΓΚΥΩΝ	0
150000063	ΤΙΤΛΟΣ ΠΕΝΙΚΙΛΛΙΝΗΣ Η ΣΤΡΕΠΤΟΜΥΚΙΝΗΣ ΣΤΟ ΑΙΜΑ	6,63
250000004	ΤΟΚΕΤΟΣ ΑΝΕΥ ΕΠΕΜΒΑΣΕΩΣ	12,97
490000111	ΤΟΜΟΓ. ΕΚΠΟΜΠΗΣ ΠΟΖΙΤΡΟΝΙΩΝ (PET) ΜΕ ΤΑΥΤΟΧΡΟΝΗ ΥΠΟΛΟΓΙΣΤ. ΤΟΜΟΓΡΑΦΙΑ (CT) ΓΙΑ ΔΙΟΡΘΩΣΗ ΕΞΑΣΘΕΝΙΣΗΣ ΚΑΙ ΑΝΑΤΟΜΙΚΟ	400
040000008	ΤΟΜΟΓΡΑΦΙΑ, ΕΚ ΣΤΗ ΤΟΜΗ - ΑΠΛΗ (ΚΛΑΣΙΚΗ): Α) ΘΩΡΑΚΟΣ	4,05
040000009	ΤΟΜΟΓΡΑΦΙΑ, ΕΚ ΣΤΗ ΤΟΜΗ- ΑΠΛΗ (ΚΛΑΣΙΚΗ): Β) ΝΕΦΡΩΝ	4,05
040000010	ΤΟΜΟΓΡΑΦΙΑ, ΕΚ ΣΤΗ ΤΟΜΗ- ΑΠΛΗ (ΚΛΑΣΙΚΗ): Γ) ΚΡΑΝΙΟΥ	2,44
490000120	ΤΟΜΟΓΡΑΦΙΑ ΕΚΠΟΜΠΗΣ ΠΟΖΙΤΡΟΝΙΩΝ (PET) ΜΕ ΤΑΥΤΟΧΡΟΝΗ ΥΠΟΛΟΓΙΣΤΙΚΗ ΤΟΜΟΓΡΑΦΙΑ (CT) ΓΙΑ ΔΙΟΡΘΩΣΗ ΕΞΑΣΘΕΝΙΣΗΣ	80
490000021	ΤΟΜΟΓΡΑΦΙΚΟ ΣΠΙΝΘΗΡΟΓΡΑΦΗΜΑ (SCAN) ΜΥΟΚΑΡΔΙΟΥ (ΚΑΡΔΙΑΣ) ΜΕ TL 201 ΜΕΤΑ ΚΟΠΩΣΗ (Γ CAMERA)	75,83
490000020	ΤΟΜΟΓΡΑΦΙΚΟ ΣΠΙΝΘΗΡΟΓΡΑΦΗΜΑ (SCAN) ΜΥΟΚΑΡΔΙΟΥ (ΚΑΡΔΙΑΣ) ΜΕ TL 201 ΣΕ ΗΡΕΜΙΑ (Γ CAMERA)	56,87
400000041	ΤΟΝΟΓΡΑΦΗΜΑ	0
400000066	ΤΟΝΟΜΕΤΡΗΣΗ	2,91
400000045	ΤΟΝΟΜΕΤΡΗΣΗ	0
380041001	ΤΟΠΟΘΕΤΗΣΗ ΓΥΨΙΝΟΥ ΣΤΗΘΟΔΕΣΜΟΥ ΕΠΙ ΠΑΘΗΣΕΩΝ ΣΠΟΝΔΥΛΙΚΗΣ ΣΤΗΛΗΣ	0
380001001	ΤΟΠΟΘΕΤΗΣΗ ΓΥΨΟΥ ΒΡΑΧΕΟ-ΠΗΧΕΟ-ΚΑΡΠΙΚΟΥ	5,22
380049001	ΤΟΠΟΘΕΤΗΣΗ ΓΥΨΟΥ ΘΩΡΑΚΟ-ΩΜΟ-ΒΡΑΧΙΟΝΟ-ΠΗΧΕΟ-ΚΑΡΠΙΚΟΥ	0
380037001	ΤΟΠΟΘΕΤΗΣΗ ΓΥΨΟΥ ΚΝΗΜΟ-ΠΟΔΙΚΟΥ	5,22
380019001	ΤΟΠΟΘΕΤΗΣΗ ΓΥΨΟΥ ΜΗΡΟ-ΚΝΗΜΟ-ΠΟΔΙΚΟΥ	5,22
380007001	ΤΟΠΟΘΕΤΗΣΗ ΓΥΨΟΥ ΠΥΕΛΟ-ΜΗΡΟ-ΚΝΗΜΟ-ΠΟΔΙΚΟΥ	0
380009002	ΤΟΠΟΘΕΤΗΣΗ ΓΥΨΟΥ ΩΜΟ-ΒΡΑΧΙΟΝΟ-ΠΗΧΕΟ-ΚΑΡΠΙΚΟΥ	0
400000012	ΤΟΠΟΘΕΤΗΣΗ ΕΝΔΟΦΘΑΛΜΙΩΝ ΦΑΚΩΝ	105,65
130000059	ΤΡΑΝΣΑΜΙΝΑΣΕΣ ΑΙΜΑΤΟΣ ΕΚΑΣΤΗ (SGPT-SGOT)	4,49
160000132	ΤΡΑΝΣΦΕΡΙΝΗ ΟΡΟΥ (RIA)	5
540046002	ΤΡΑΧΕΙΟΒΡΟΓΧΟΣΚΟΠΗΣΗ	0
550000010	ΤΡΙΓΛΥΚΕΡΙΔΙΑ ΑΙΜΑΤΟΣ	4,49
130000072	ΤΡΙΓΛΥΚΕΡΙΔΙΑ ΑΙΜΑΤΟΣ	4,49
160000024	ΤΡΙΠΛΩΔΙΟΥΡΟΝΙΝΗ (RU) (T3)	12,38
130000293	ΤΡΟΠΟΝΙΝΗ Ι	15
130000290	ΤΡΟΠΟΝΙΝΗ ΟΡΟΥ	15
540050028	ΤΥΜΠΑΝΟΓΡΑΜΜΑ	1,94

Κωδ. Προϊόντος	Περιγραφή	Τιμή
540050026	ΤΥΜΠΑΝΟΜΕΤΡΙΑ	4,75
540050027	ΤΥΜΠΑΝΟΜΕΤΡΙΑ ΜΕΤΑ ΦΑΡΜΑΚΕΥΤΙΚΟΥ ΥΠΙΝΟΥ	7,16
150000094	ΤΥΠΟΠΟΙΗΣΗ ΣΤΡΕΠΤΟΚΟΚΚΩΝ	5,46
130000175	ΥΔΡΟΞΥΠΡΟΛΙΝΗ ΟΥΡΩΝ 24ΩΡΟΥ (OH-PR)	4,75
500000073	ΥΠΕΡΗΧΟΓΡΑΦΗΜΑ (U/S) ΑΝΩ ΚΟΙΛΙΑΣ (ΗΠΑΤΟΣ, ΣΤΟ ΟΠΟΙΟ ΠΕΡΙΛΑΜΒΑΝΟΝΤΑΙ ΧΟΛΗΦΟΡΑ ΚΑΙ ΧΟΛΗΔΟΧΟΣ ΚΥΣΤΙΣ, ΠΑΓΚΡΕΑΤΟΣ)	20,9
500000019	ΥΠΕΡΗΧΟΓΡΑΦΗΜΑ (U/S) ΗΠΑΤΟΣ, ΣΤΟ ΟΠΟΙΟ ΠΕΡΙΛΑΜΒΑΝΟΝΤΑΙ ΧΟΛΗΦΟΡΑ ΚΑΙ ΧΟΛΗΔΟΧΟΣ ΚΥΣΤΙΣ	8,28
500000058	ΥΠΕΡΗΧΟΓΡΑΦΗΜΑ (U/S) ΗΠΑΤΟΣ, ΣΤΟ ΟΠΟΙΟ ΠΕΡΙΛΑΜΒΑΝΟΝΤΑΙ ΧΟΛΗΦΟΡΑ ΚΑΙ ΧΟΛΗΔΟΧΟΣ ΚΥΣΤΙΣ (ΓΙΑ ΠΕΡΙΣΣΟΤΕΡΑ ΤΟΥ ΕΝΟΣ ΟΡΓΑΝΟΥ)	6,31
500000075	ΥΠΕΡΗΧΟΓΡΑΦΗΜΑ (U/S) ΚΑΤΩ ΚΟΙΛΙΑΣ (ΚΥΣΤΕΩΣ, ΜΗΤΡΑΣ, ΩΘΗΚΩΝ, ΣΑΛΠΙΓΓΩΝ, ΘΗΛΕΩΣ)	14,59
500000074	ΥΠΕΡΗΧΟΓΡΑΦΗΜΑ (U/S) ΚΑΤΩ ΚΟΙΛΙΑΣ (ΚΥΣΤΕΩΣ, ΠΡΟΣΤΑΤΗ, ΑΡΡΕΝΟΣ)	8,28
500000017	ΥΠΕΡΗΧΟΓΡΑΦΗΜΑ (U/S) ΚΥΣΤΕΩΣ ΠΡΟ ΚΑΙ ΜΕΤΑ ΤΗΝ ΟΥΡΗΣΗ	8,28
500000023	ΥΠΕΡΗΧΟΓΡΑΦΗΜΑ (U/S) ΚΥΣΤΕΩΣ, ΠΡΟΣΤΑΤΗ	8,28
500000024	ΥΠΕΡΗΧΟΓΡΑΦΗΜΑ (U/S) ΜΗΤΡΑΣ, ΩΘΗΚΩΝ, ΣΑΛΠΙΓΓΩΝ	8,28
500000063	ΥΠΕΡΗΧΟΓΡΑΦΗΜΑ (U/S) ΜΗΤΡΑΣ, ΩΘΗΚΩΝ, ΣΑΛΠΙΓΓΩΝ (ΓΙΑ ΠΕΡΙΣΣΟΤΕΡΑ ΤΟΥ ΕΝΟΣ ΟΡΓΑΝΟΥ)	6,31
500000022	ΥΠΕΡΗΧΟΓΡΑΦΗΜΑ (U/S) ΝΕΦΡΩΝ, ΟΥΡΗΤΗΡΩΝ	8,28
500000061	ΥΠΕΡΗΧΟΓΡΑΦΗΜΑ (U/S) ΝΕΦΡΩΝ, ΟΥΡΗΤΗΡΩΝ (ΓΙΑ ΠΕΡΙΣΣΟΤΕΡΑ ΤΟΥ ΕΝΟΣ ΟΡΓΑΝΟΥ)	6,31
500000072	ΥΠΕΡΗΧΟΓΡΑΦΗΜΑ (U/S) ΝΕΦΡΩΝ, ΟΥΡΗΤΗΡΩΝ ΚΑΙ ΚΥΣΤΕΩΣ, ΜΗΤΡΑΣ, ΩΘΗΚΩΝ, ΣΑΛΠΙΓΓΩΝ, ΘΗΛΕΩΣ	20,9
500000071	ΥΠΕΡΗΧΟΓΡΑΦΗΜΑ (U/S) ΝΕΦΡΩΝ, ΟΥΡΗΤΗΡΩΝ ΚΑΙ ΚΥΣΤΕΩΣ, ΠΡΟΣΤΑΤΗ, ΑΡΡΕΝΟΣ	14,59
500000020	ΥΠΕΡΗΧΟΓΡΑΦΗΜΑ (U/S) ΠΑΓΚΡΕΑΤΟΣ	8,28
500000059	ΥΠΕΡΗΧΟΓΡΑΦΗΜΑ (U/S) ΠΑΓΚΡΕΑΤΟΣ (ΓΙΑ ΠΕΡΙΣΣΟΤΕΡΑ ΤΟΥ ΕΝΟΣ ΟΡΓΑΝΟΥ)	6,31
500000021	ΥΠΕΡΗΧΟΓΡΑΦΗΜΑ (U/S) ΣΠΛΗΝΟΣ	8,28
500000060	ΥΠΕΡΗΧΟΓΡΑΦΗΜΑ (U/S) ΣΠΛΗΝΟΣ (ΓΙΑ ΠΕΡΙΣΣΟΤΕΡΑ ΤΟΥ ΕΝΟΣ ΟΡΓΑΝΟΥ)	6,31
500000025	ΥΠΕΡΗΧΟΓΡΑΦΗΜΑ ΜΕΓΑΛΩΝ ΑΓΓΕΙΩΝ (ΚΑΤΩ ΑΟΡΤΗ, ΚΑΤΩ ΚΟΙΛΗ, ΠΥΛΑΙΑ ΦΛΕΒΑ)	8,28
500000064	ΥΠΕΡΗΧΟΓΡΑΦΗΜΑ ΜΕΓΑΛΩΝ ΑΓΓΕΙΩΝ (ΚΑΤΩ ΑΟΡΤΗ, ΚΑΤΩ ΚΟΙΛΗ, ΠΥΛΑΙΑ ΦΛΕΒΑ) (ΓΙΑ ΠΕΡΙΣΣΟΤΕΡΑ ΤΟΥ ΕΝΟΣ ΟΡΓΑΝΟΥ)	6,31
020000002	ΥΠΕΡΗΧΟΓΡΑΦΗΜΑ ΡΟΗΣ DOPPLER	8,28
500000079	ΥΠΕΡΗΧΟΓΡΑΦΗΜΑ (U/S) ΘΥΡΕΟΕΙΔΟΥΣ ΑΔΕΝΑ - ΠΑΡΑΘΥΡΕΟΕΙΔΟΥΣ	8,28
500000086	ΥΠΕΡΗΧΟΓΡΑΦΗΜΑ (U/S) ΘΥΡΕΟΕΙΔΟΥΣ ΑΔΕΝΑ - ΠΑΡΑΘΥΡΕΟΕΙΔΟΥΣ (ΓΙΑ ΠΕΡΙΣΣΟΤΕΡΑ ΤΟΥ ΕΝΟΣ ΟΡΓΑΝΟΥ)	6,31
500000140	ΥΠΕΡΗΧΟΓΡΑΦΗΜΑ (U/S) ΙΣΧΥΩΝ ΝΕΟΓΝΩΝ	8,28
500000141	ΥΠΕΡΗΧΟΓΡΑΦΗΜΑ (U/S) ΙΣΧΥΩΝ ΝΕΟΓΝΩΝ (ΓΙΑ ΠΕΡΙΣΣΟΤΕΡΑ ΤΟΥ ΕΝΟΣ ΟΡΓΑΝΟΥ)	6,31
500000062	ΥΠΕΡΗΧΟΓΡΑΦΗΜΑ (U/S) ΚΥΣΤΕΩΣ ΜΕΤΑ ΤΗΝ ΟΥΡΗΣΗ	6,31
500000083	ΥΠΕΡΗΧΟΓΡΑΦΗΜΑ (U/S) ΜΑΛΑΚΩΝ ΜΟΡΙΩΝ	8,28
500000090	ΥΠΕΡΗΧΟΓΡΑΦΗΜΑ (U/S) ΜΑΛΑΚΩΝ ΜΟΡΙΩΝ (ΓΙΑ ΠΕΡΙΣΣΟΤΕΡΑ ΤΟΥ ΕΝΟΣ ΟΡΓΑΝΟΥ)	6,31
500000084	ΥΠΕΡΗΧΟΓΡΑΦΗΜΑ (U/S) ΜΑΣΤΩΝ	8,28
500000091	ΥΠΕΡΗΧΟΓΡΑΦΗΜΑ (U/S) ΜΑΣΤΩΝ (ΓΙΑ ΠΕΡΙΣΣΟΤΕΡΑ ΤΟΥ ΕΝΟΣ ΟΡΓΑΝΟΥ)	6,31
500000145	ΥΠΕΡΗΧΟΓΡΑΦΗΜΑ ΑΥΧΕΝΙΚΗΣ ΔΙΑΦΑΝΕΙΑΣ	20
500000144	ΥΠΕΡΗΧΟΓΡΑΦΗΜΑ Β ΕΠΙΠΕΔΟΥ	40
500000009	ΥΠΕΡΗΧΟΙ (U/S) A-MODE ΚΑΙ B-MODE ΓΙΑ ΠΛΗΡΗ ΕΞΕΤΑΣΗ ΑΝΕΞΑΡΤΗΤΩΣ ΟΡΓΑΝΟΥ (ΒΙΟΦΥΣΙΚΟ PROFIL)	8,28
500000010	ΥΠΕΡΗΧΟΙ (U/S) ΤΕΧΝΙΚΗ DOPPLER	8,28

Κωδ. Προϊόντος	Περιγραφή	Τιμή
500000077	ΥΠΕΡΗΧΟΙ (U/S) ΤΕΧΝΙΚΗ DOPPLER (ΓΙΑ ΠΕΡΙΣΣΟΤΕΡΑ ΤΟΥ ΕΝΟΣ ΟΡΓΑΝΟΥ)	6,31
220000023	ΥΠΕΡΗΧΟΚΑΡΔΙΟΓΡΑΦΗΜΑ	8,28
220000036	ΥΠΕΡΗΧΟΚΑΡΔΙΟΓΡΑΦΗΜΑ (ΠΕΡΙΛΑΜΒΑΝΕΙ: ΕΞΕΤΑΣΗ ΚΑΙ ΦΩΤΟΓΡΑΦΙΕΣ 3Χ500 = 1500)	14,23
500000151	ΥΠΕΡΗΧΟΚΑΡΔΙΟΓΡΑΦΙΑ ΑΝΤΙΘΕΣΗΣ (CONTRAST ECHOCARDIOGRAPHY) (Η ΤΙΜΗ ΑΦΟΡΑ ΤΟ ΣΥΝΟΛΟ ΤΗΣ ΕΞΕΤΑΣΗΣ ΔΗΛΑΔΗ TRIPLEX)	100
500000057	ΥΠΕΡΗΧΟΚΑΡΔΙΟΛΟΓΙΚΗ ΜΕΛΕΤΗ ΠΛΗΡΗΣ, ΔΙΑΘΩΡΑΚΙΚΗ ΠΡΑΓΜΑΤΙΚΟΥ ΧΡΟΝΟΥ 2-ΔΙΑΣΤΑΣΕΩΝ, ΚΑΤΑΓΡΑΦΗ M-MODE, DOPPLER	70
500000139	ΥΠΕΡΗΧΟΚΑΡΔΙΟΛΟΓΙΚΗ ΜΕΛΕΤΗ ΠΛΗΡΗΣ, ΔΙΟΙΣΟΦΑΓΙΟΣ ΠΡΑΓΜΑΤΙΚΟΥ ΧΡΟΝΟΥ 2-ΔΙΑΣΤΑΣΕΩΝ, ΚΑΤΑΓΡΑΦΗ M-MODE, DOPPLER	85
050000028	ΥΠΕΡΘΕΡΜΙΑ: ΚΑΘΕ ΣΥΝΕΔΡΙΑ	29,35
110000081	ΥΠΕΡΟΞΕΙΔΑΣΗ ΛΕΥΚΩΝ ΑΙΜΟΣΦΑΙΡΙΩΝ	4,49
270000015	ΥΠΙΝΙΑΚΗ ΠΑΡΑΚΕΝΤΗΣΗ, ΚΟΙΛΙΟΓΡΑΦΙΑ	6,63
270000023	ΥΠΙΝΟΘΕΡΑΠΕΙΑ	0
080000017	ΥΠΟΔΟΡΕΙΟΣ Ή ΕΝΔΟΜΥΙΚΗ ΕΝΕΣΗ ΦΑΡΜΑΚΩΝ ΓΙΑ ΚΑΘΕ ΕΝΕΣΗ ΣΤΟ ΙΑΤΡΕΙΟ	0,47
080000018	ΥΠΟΔΟΡΕΙΟΣ Ή ΕΝΔΟΜΥΙΚΗ ΕΝΕΣΗ ΦΑΡΜΑΚΩΝ ΓΙΑ ΚΑΘΕ ΕΝΕΣΗ ΣΤΟ ΣΠΙΤΙ	1,06
160000089	ΥΠΟΘΑΛΑΜΙΚΟΣ ΓΟΝΑΔΟΤΡΟΠΙΚΟΣ ΠΑΡΑΓΟΝΤΑΣ ΟΡΟΥ (GNRH)	0
480000054	ΥΠΟΘΑΛΑΜΙΚΟΣ ΓΟΝΑΔΟΤΡΟΠΙΚΟΣ ΠΑΡΑΓΟΝΤΑΣ ΟΡΟΥ (GNRH) - RIA	0
050000029	ΥΠΟΘΕΡΜΙΑ ΓΙΑ ΚΑΘΕ ΣΥΝΕΔΡΙΑ	25
290000008	ΥΠΟΛΟΓΙΣΜΟΣ ΕΝΕΡΓΟΥ ΡΟΗΣ ΠΛΑΣΜΑΤΟΣ ΔΙΑ ΤΩΝ ΝΕΦΡΩΝ	16,64
290000007	ΥΠΟΛΟΓΙΣΜΟΣ ΣΠΕΙΡΑΜΑΤΙΚΗΣ ΔΙΗΘΗΣΗΣ Ή ΡΥΘΜΟΣ ΣΠΕΙΡΑΜΑΤΙΚΗΣ ΔΙΗΘΗΣΗΣ (GFR)	16,64
120000017	ΥΠΟΠΛΗΘΥΣΜΟΙ ΛΕΜΦΟΚΥΤΤΑΡΩΝ ΜΕ ΜΟΝΟΚΛΩΝΙΚΑ ΑΝΤΙΣΩΜΑΤΑ	33,19
120000495	ΥΠΟΤΑΞΙΕΙΣ IGG (ΑΝΑ ΑΛΛΕΡΓΙΟΓΟΝΟ)	12
500000138	ΥΠΠΕΡΗΧΟΚΑΡΔΙΟΛΟΓΙΚΗ ΜΕΛΕΤΗ ΠΕΡΙΟΡΙΣΜΕΝΗ ΔΙΑΘΩΡΑΚΙΚΗ ΠΡΑΓΜΑΤΙΚΟΥ ΧΡΟΝΟΥ, 2-ΔΙΑΣΤΑΣΕΩΝ, ΚΑΤΑΓΡΑΦΗ M-MODE	40
040000027	ΥΣΤΕΡΟΣΑΛΠΙΓΓΟΓΡΑΦΙΑ ΕΚΤΟΣ ΑΜΟΙΒΗΣ ΑΚΤΙΝΟΛΟΓΟΥ	5,22
070034007	ΦΑΡΜΑΚΕΥΤΙΚΗ ΘΕΡΑΠΕΙΑ ΕΣΩΤΕΡΙΚΩΝ ΑΙΜΟΡΡΟΪΔΩΝ (ΔΙΑ ΣΚΛΗΡΥΝΤΙΚΩΝ ΕΝΕΣΕΩΝ)	12,97
540039011	ΦΑΡΜΑΚΕΥΤΙΚΟΣ ΠΩΜΑΤΙΣΜΟΣ ΡΙΝΟΣ	2,26
110000062	ΦΑΣΜΑΤΟΣΚΟΠΙΚΗ ΑΝΙΧΝΕΥΣΗ ΠΑΘΩΝ, ΑΙΜΟΣΦΑΙΡΙΝΩΝ (ΜΕΘΑΙΜΟΣΦΑΙΡΙΝΗΣ, ΑΝΘΡΑΚΥΛΑΙΜΟΣΦΑΙΡΙΝΗΣ Κ.Λ.Π.)	3,43
110000134	ΦΕΡΡΙΤΙΝΗ ΕΡΥΘΡΩΝ (ΡΑΔΙΟΑΝΟΣΟΛΟΓΙΚΗ ΜΕΘΟΔΟΣ)	7,16
440000003	ΦΕΡΡΙΤΙΝΗ ΕΡΥΘΡΩΝ (ΡΑΔΙΟΑΝΟΣΟΛΟΓΙΚΗ ΜΕΘΟΔΟΣ) - RIA	0
110000133	ΦΕΡΡΙΤΙΝΗ ΟΡΟΥ	9,51
550000004	ΦΕΡΡΙΤΙΝΗ ΟΡΟΥ	9,51
440000002	ΦΕΡΡΙΤΙΝΗ ΟΡΟΥ - RIA	0
010000022	ΦΛΕΒΟΓΡΑΦΙΑ ΑΚΡΟΥ: ΠΕΡΙΛΑΜΒΑΝΕΙ ΠΑΡΑΚΕΝΤΗΣΗ ΜΕ ΒΕΛΟΝΑ ΜΙΑΣ ΦΛΕΒΑΣ ΤΟΥ ΑΚΡΟΥ, ΤΗΣ ΑΝΩ ΚΟΙΛΗΣ Ή ΤΗΣ ΟΦΘΑΛΜΙΚΗΣ	18,99
010000024	ΦΛΕΒΟΓΡΑΦΙΑ ΕΣΩΤΕΡΙΚΩΝ ΟΡΓΑΝΩΝ, ΕΚΛΕΚΤΙΚΗ: ΠΕΡΙΛΑΜΒΑΝΕΙ ΚΑΘΕΤΗΡΙΑΣΜΟ ΚΑΤΑ SELDINGER ΤΗΣ ΚΑΤΩ ΚΟΙΛΗΣ, ΕΚΛΕΚΤΙΚΟ	85,31
010000023	ΦΛΕΒΟΓΡΑΦΙΑ ΜΕ ΚΑΘΕΤΗΡΑ ΚΑΤΩ ΚΟΙΛΗΣ ΦΛΕΒΑΣ: ΠΕΡΙΛΑΜΒΑΝΕΙ ΚΑΘΕΤΗΡΙΑΣΜΟ ΚΑΤΑ SELDINGER ΕΓΧΥΣΗ ΣΚΙΑΓΡΑΦΙΚΟΥ ΚΑΙ ΛΗΨΗ 3-5	47,45
010000018	ΦΛΕΒΟΓΡΑΦΙΕΣ ΑΝΩ ΚΟΙΛΗΣ, ΚΑΤΩ ΚΟΙΛΗΣ, ΠΥΛΑΙΑΣ, ΣΠΛΗΝΟΠΥΛΑΙΟΦΛΕΒΟΓΡΑΦΙΑ, ΕΝΔΟΣΤΙΚΗ ( ΑΝΕΥ ΚΟΣΤΟΥΣ ΥΛΙΚΩΝ)	20,6
400000068	ΦΛΟΥΡΟΑΓΓΕΙΟΓΡΑΦΙΑ	6,66
400000026	ΦΛΟΥΡΟΑΓΓΕΙΟΓΡΑΦΙΑ	4,49

Κωδ. Προϊόντος	Περιγραφή	Τιμή
160000082	ΦΥΛΟΔΕΣΜΕΥΤΙΚΗ ΣΦΑΙΡΙΝΗ ΟΡΟΥ (SHBG)	7,16
480000048	ΦΥΛΟΔΕΣΜΕΥΤΙΚΗ ΣΦΑΙΡΙΝΗ ΟΡΟΥ (SHBG) - RIA	0
510000047	ΦΥΣΙΚΟΘΕΡΑΠΕΙΑ ΑΝΑ ΣΥΝΕΔΡΙΑ	15
510000048	ΦΥΣΙΚΟΘΕΡΑΠΕΙΑ ΑΝΑ ΣΥΝΕΔΡΙΑ ΚΑΤ ΟΙΚΟΝ	12
510000049	ΦΥΣΙΚΟΘΕΡΑΠΕΙΑ ΚΑΤ ΟΙΚΟΝ ΜΕΤΑ ΑΠΟ Κ.Α.Α. Η Φ.Ι.ΑΠ	12
020000022	ΦΥΣΙΟΘΕΡΑΠΕΙΑ TRAINING ΑΓΓΕΙΩΝ RATRSCHOW ΚΑΙ HURGER	8,28
220000012	ΦΩΝΟΚΑΡΔΙΟΓΡΑΦΗΜΑ	0
130000176	ΦΩΣΦΑΤΑΣΗ -6- ΦΩΣΦΟΡΙΚΗΣ ΓΛΥΚΟΖΗΣ (ΣΥΚΩΤΙ)	11,89
400000069	ΦΩΤΟΓΡΑΦΙΑ ΒΥΘΟΥ	1,7
400000029	ΦΩΤΟΓΡΑΦΙΕΣ ΒΥΘΟΥ ΟΦΘΑΛΜΟΥ	2,26
400000031	ΦΩΤΟΓΡΑΦΙΕΣ ΠΡΟΣΘΙΩΝ ΜΟΡΙΩΝ ΒΟΛΒΟΥ	2,26
540050002	ΦΩΤΟΛΟΥΤΡΑ - ΔΙΑΘΕΡΜΙΑ	1,76
040000092	ΦΩΤΟΜΟΤΟΓΡΑΦΗΜΑ	44,02
400000046	ΦΩΤΟΠΗΞΙΑ	10,86
060000006	ΦΩΤΟΠΗΞΙΑ	10,48
020000008	ΦΩΤΟΠΛΗΘΥΣΜΟΓΡΑΦΙΑ ΑΚΡΩΝ: Α) ΑΠΛΗ	8,28
020000009	ΦΩΤΟΠΛΗΘΥΣΜΟΓΡΑΦΙΑ ΑΚΡΩΝ: Β) ΚΑΤΟΠΙΝ ΕΛΕΓΧΟΥ ΣΥΜΠΛΗΘΗΤΙΚΗΣ ΔΡΑΣΤΗΡΙΟΤΗΤΑΣ	8,28
020000014	ΦΩΤΟΠΛΗΘΥΣΜΟΓΡΑΦΙΑ ΥΠΕΡΚΟΓΧΕΙΩΝ ΑΡΘΗΡΙΩΝ	8,28
130000296	ΧΑΛΚΟΣ ΟΡΟΥ (CU)	10
130000297	ΧΑΛΚΟΣ ΟΥΡΩΝ (CU)	15
110000150	ΧΑΡΤΟΓΡΑΦΗΣΗ ΓΟΝΩΝ ΑΙΜΟΣΦΑΙΡΙΝΗΣ (GENE MAPPING)	42,67
270000040	ΧΑΡΤΟΓΡΑΦΗΣΗ ΕΓΚΕΦΑΛΟΥ	0
050000018	ΧΕΙΜΕΡΙΑ ΝΑΡΚΗ Ή ΥΠΟΘΕΡΜΙΑ ΓΙΑ ΚΑΘΕ ΕΠΟΜΕΝΟ ΕΙΚΟΣΙΤΕΤΡΑΩΡΟ (24ΩΡΟ)	9,95
050000017	ΧΕΙΜΕΡΙΑ ΝΑΡΚΗ Ή ΥΠΟΘΕΡΜΙΑ ΚΑΤΑ ΤΟ ΠΡΩΤΟ 24ΩΡΟ	19,75
150000013	ΧΗΜΙΚΗ ΕΞΕΤΑΣΗ ΟΥΡΟΛΙΘΩΝ	4,05
540039009	ΧΗΜΙΚΗ ΚΑΥΤΗΡΙΑΣΗ ΡΙΝΟΣ	1,76
130000008	ΧΗΜΙΚΟΣ ΠΡΟΣΔΙΟΡΙΣΜΟΣ ΙΩΔΙΟΥ ΕΙΣ ΤΟ ΑΙΜΑ ΡΒΙ	4,49
470000002	ΧΗΜΙΚΟΣ ΠΡΟΣΔΙΟΡΙΣΜΟΣ ΙΩΔΙΟΥ ΣΤΟ ΑΙΜΑ ΡΒΙ - RIA	0
130000096	ΧΟΛΗΣΤΕΡΟΛΗ (CHOL)	2,88
130000152	ΧΟΛΗΣΤΕΡΟΛΗ ΥΨΗΛΗΣ ΠΥΚΝΟΤΗΤΑΣ ΛΙΠΟΠΡΩΤΕΪΝΩΝ (HDL-CHOLESTEROL)	4,75
550000011	ΧΟΛΗΣΤΕΡΟΛΗ ΥΨΗΛΗΣ ΠΥΚΝΟΤΗΤΑΣ ΛΙΠΟΠΡΩΤΕΪΝΩΝ (HDL-CHOLESTEROL)	4,75
130000153	ΧΟΛΗΣΤΕΡΟΛΗ ΧΑΜΗΛΗΣ ΠΥΚΝΟΤΗΤΑΣ ΛΙΠΟΠΡΩΤΕΪΝΩΝ (LDL-CHOLESTEROL)	4,75
550000012	ΧΟΛΗΣΤΕΡΟΛΗ ΧΑΜΗΛΗΣ ΠΥΚΝΟΤΗΤΑΣ ΛΙΠΟΠΡΩΤΕΪΝΩΝ (LDL-CHOLESTEROL)	4,75
130000177	ΧΟΛΙΚΑ ΑΛΑΤΑ ΟΡΟΥ	4,75
040035010	ΧΟΛΟΑΓΓΕΙΟΓΡΑΦΙΑ ΔΙΑ ΤΡΙΩΝ ΦΙΛΜΣ ΑΝΕΥ ΦΑΡΜΑΚΟΥ, ΕΚ ΣΤΗ ΛΗΨΗ	3,05
040035009	ΧΟΛΟΚΥΣΤΟΓΡΑΦΙΑ ΡΕΡΟΣ ΤΡΕΙΣ ΑΚΤΙΝΟΓΡΑΦΙΕΣ, ΑΝΕΥ ΦΑΡΜΑΚΟΥ, ΕΚ ΣΤΗ ΛΗΨΗ	3,05
160000116	ΧΟΡΙΟΓΕΝΑΔΟΤΡΟΠΙΝΗ (NSG)	12,38
070044009	ΧΡΟΝΙΚΟΣ ΚΑΘΕΤΗΡΙΑΣΜΟΣ ΤΟΥ ΔΩΔΕΚΑΔΑΚΤΥΛΟΥ ΓΙΑ ΔΙΑΓΝΩΣΤΙΚΟ ΣΚΟΠΟ	5,22
110000125	ΧΡΟΝΟΣ HOWEL	1,35
110000126	ΧΡΟΝΟΣ LEE WHITE	1,35
110000092	ΧΡΟΝΟΣ ΠΡΟΘΡΟΜΒΙΝΗΣ (PT-INR)	12
130000179	ΧΡΩΜΑΤΟΓΡΑΦΙΑ ΑΜΙΝΟΞΕΩΝ ΟΡΟΥ ΣΕ ΛΕΠΤΗ ΣΤΙΒΑΔΑ (TLC)	7,16
130000079	ΧΡΩΜΑΤΟΓΡΑΦΙΑ ΑΜΙΝΟΞΕΩΝ ΟΥΡΩΝ	8,63
130000180	ΧΡΩΜΑΤΟΓΡΑΦΙΑ ΑΜΙΝΟΞΕΩΝ ΟΥΡΩΝ ΣΕ ΛΕΠΤΗ ΣΤΙΒΑΔΑ (TLC)	7,16

Κωδ. Προϊόντος	Περιγραφή	Τιμή
130000181	ΧΡΩΜΑΤΟΓΡΑΦΙΑ ΘΕΙΟΥΧΩΝ ΕΝΩΣΕΩΝ	7,16
130000182	ΧΡΩΜΑΤΟΓΡΑΦΙΑ ΟΡΓΑΝΙΚΩΝ ΟΞΕΩΝ	7,16
130000178	ΧΡΩΜΑΤΟΓΡΑΦΙΑ ΧΟΛΗΣ	23,71
110000056	ΧΡΩΣΗ ΓΙΑ ΣΩΜΑΤΑ HEINZ	2,26
110000057	ΧΡΩΣΗ ΕΡΥΘΡΩΝ ΑΙΜΟΣΦΑΙΡΙΩΝ ΚΑΤΑ ΒΕΤΚΕ	2,26
130000046	ΨΕΥΔΟΧΟΛΗΝΕΣΤΕΡΑΣΗ ΑΙΜΑΤΟΣ	4,17
130000191	ΨΕΥΔΟΧΟΛΗΝΕΣΤΕΡΑΣΗ ΟΡΟΥ	1,82
400000085	ΨΗΦΙΑΚΑ ΟΠΤΙΚΑ ΠΕΔΙΑ	15
010012001	ΨΗΦΙΑΚΗ ΑΓΓΕΙΟΓΡΑΦΙΑ - ΠΑΝΑΓΓΕΙΟΓΡΑΦΙΑ ΕΓΚΕΦΑΛΟΥ: ΑΟΡΤΙΚΟ ΤΟΞΟ, ΔΕΞΙΑ ΕΣΩ ΚΑΡΩΤΙΔΑ, ΑΡΙΣΤΕΡΑ ΕΣΩ ΚΑΡΩΤΙΔΑ	264,12
010014001	ΨΗΦΙΑΚΗ ΑΓΓΕΙΟΓΡΑΦΙΑ ΕΠΙΝΕΦΡΙΔΙΩΝ: ΔΕΞΙΑ ΕΠΙΝΕΦΡΙΔΙΚΗ ΑΡΤΗΡΙΑ, ΑΡΙΣΤΕΡΑ ΕΠΙΝΕΦΡΙΔΙΚΗ ΑΡΤΗΡΙΑ, ΚΟΙΛΙΑΚΗ ΑΟΡΤΗ	158,47
010016001	ΨΗΦΙΑΚΗ ΑΓΓΕΙΟΓΡΑΦΙΑ ΗΠΑΤΟΣ: ΚΟΙΛΙΑΚΗ ΑΟΡΤΗ, ΔΕΞΙΑ ΗΠΑΤΙΚΗ ΑΡΤΗΡΙΑ, ΑΡΙΣΤΕΡΑ ΗΠΑΤΙΚΗ ΑΡΤΗΡΙΑ	158,47
010024001	ΨΗΦΙΑΚΗ ΑΓΓΕΙΟΓΡΑΦΙΑ ΛΕΠΤΟΥ ΕΝΤΕΡΟΥ: ΚΟΙΛΙΑΚΗ ΑΟΡΤΗ, ΑΝΩ ΜΕΣΕΝΤΕΡΙΟΣ ΑΡΤΗΡΙΑ, ΚΑΤΩ ΜΕΣΕΝΤΕΡΙΟΣ ΑΡΤΗΡΙΑ	158,47
010000027	ΨΗΦΙΑΚΗ ΑΓΓΕΙΟΓΡΑΦΙΑ ΛΗΨΗΣ RENINΗΣ: ΚΑΤΩ ΚΟΙΛΗ ΦΛΕΒΑ, ΑΡΙΣΤΕΡΑ ΝΕΦΡΙΚΗ, ΔΕΞΙΑ ΝΕΦΡΙΚΗ	140,87
010028001	ΨΗΦΙΑΚΗ ΑΓΓΕΙΟΓΡΑΦΙΑ ΝΕΦΡΩΝ: ΚΟΙΛΙΑΚΗ ΑΟΡΤΗ, ΔΕΞΙΑ ΝΕΦΡΙΚΗ ΑΡΤΗΡΙΑ, ΑΡΙΣΤΕΡΑ ΝΕΦΡΙΚΗ ΑΡΤΗΡΙΑ	158,47
010034001	ΨΗΦΙΑΚΗ ΑΓΓΕΙΟΓΡΑΦΙΑ ΠΑΧΕΩΣ ΕΝΤΕΡΟΥ: ΚΟΙΛΙΑΚΗ ΑΡΤΗΡΙΑ, ΑΝΩ ΜΕΣΕΝΤΕΡΙΟΣ ΑΡΤΗΡΙΑ, ΚΑΤΩ ΜΕΣΕΝΤΕΡΙΟΣ ΑΡΤΗΡΙΑ	158,47
010040001	ΨΗΦΙΑΚΗ ΑΓΓΕΙΟΓΡΑΦΙΑ ΣΠΛΗΝΟΣ: ΑΟΡΤΗ, ΣΠΛΗΝΙΚΗ ΑΡΤΗΡΙΑ	111,52
010045001	ΨΗΦΙΑΚΗ ΑΓΓΕΙΟΓΡΑΦΙΑ ΤΡΑΧΗΛΟΥ: ΑΟΡΤΙΚΟ ΤΟΞΟ, ΚΟΙΝΕΣ ΚΑΡΩΤΙΔΕΣ, ΣΠΟΝΔΥΛΙΚΗ ΑΡΤΗΡΙΑ, ΥΠΟΚΛΕΙΔΙΔΕΣ ΑΡΤΗΡΙΕΣ	211,3
040000145	ΨΗΦΙΑΚΗ ΜΑΣΤΟΓΡΑΦΙΑ	35
010000032	ΨΗΦΙΑΚΗ ΦΛΟΥΡΟΑΓΓΕΙΟΓΡΑΦΙΑ	60
270000016	ΨΥΧΟΘΕΡΑΠΕΙΑ: Α) ΝΑΡΚΩΔΗ ΛΥΣΗ	0
270000017	ΨΥΧΟΘΕΡΑΠΕΙΑ: Β) ΨΥΧΩΔΗ ΛΥΣΗ ΚΑΙ ΛΟΙΠΕΣ ΜΟΡΦΕΣ ΨΥΧΟΘΕΡΑΠΕΙΑΣ	2,88
530000025	ΨΥΧΟΘΕΡΑΠΕΙΕΣ ΠΑΙΔΩΝ ΑΠΟ ΨΥΧΙΑΤΡΟ Ή ΠΑΙΔΟΨΥΧΙΑΤΡΟ (ΑΤΟΜΙΚΗ Ή ΟΜΑΔΙΚΗ Ή ΘΕΡΑΠΕΙΑ ΣΥΜΠΕΡΙΦΟΡΑΣ)	15
530000026	ΨΥΧΟΘΕΡΑΠΕΙΕΣ ΠΑΙΔΩΝ ΑΠΟ ΨΥΧΙΑΤΡΟ Ή ΠΑΙΔΟΨΥΧΙΑΤΡΟ (ΣΥΜΒΟΥΛΕΥΤΙΚΗ ΓΟΝΕΩΝ)	15
530000023	ΨΥΧΟΘΕΡΑΠΕΙΕΣ ΠΑΙΔΩΝ ΑΠΟ ΨΥΧΟΛΟΓΟ (ΑΤΟΜΙΚΗ Ή ΟΜΑΔΙΚΗ Ή ΘΕΡΑΠΕΙΑ ΣΥΜΠΕΡΙΦΟΡΑΣ)	2,26
530000024	ΨΥΧΟΘΕΡΑΠΕΙΕΣ ΠΑΙΔΩΝ ΑΠΟ ΨΥΧΟΛΟΓΟ (ΣΥΜΒΟΥΛΕΥΤΙΚΗ ΓΟΝΕΩΝ)	2,26
530000002	ΨΥΧΟΜΕΤΡΙΚΟΣ ΕΛΕΓΧΟΣ (ΤΕΣΤ ΝΟΗΜΟΣΥΝΗΣ)	3,43
130000018	ΩΣΜΩΤΙΚΗ ΠΙΕΣΗ ΟΥΡΩΝ (OSMOLALITY)	2,91
160000022	ΩΧΡΙΝΟΤΡΟΠΟΣ (LH), (TRH TEST ΓΙΑ LH ΣΕ ΧΡΟΝΟ 0)	10,8
480000012	ΩΧΡΙΝΟΤΡΟΠΟΣ (LH), (TRH TEST ΓΙΑ LH ΣΕ ΧΡΟΝΟ 0) - RIA: Α) ΜΕΤΡΗΣΗ ΕΝΟΣ ΔΕΙΓΜΑΤΟΣ	0
480000013	ΩΧΡΙΝΟΤΡΟΠΟΣ (LH), (TRH TEST ΓΙΑ LH ΣΕ ΧΡΟΝΟΥΣ: 15, 30, 60, 90, 120) - RIA: Β) ΓΙΑ ΚΑΘΕ ΕΠΙ ΠΛΕΟΝ ΔΕΙΓΜΑ	6,66
160000023	ΩΧΡΙΝΟΤΡΟΠΟΣ (LH), (TRH TEST ΓΙΑ LH ΣΕ ΧΡΟΝΟΥΣ: 15, 30, 60, 90, 120) - RIA: Β) ΓΙΑ Κ ΘΕ ΕΠΙ ΠΛΕΟΝ ΔΕΙΓΜΑ	6,66
160000091	1.25 ΔΙΥΔΡΟΞΥ-ΒΙΤΑΜΙΝΗ D3 ΟΡΟΥ (1,25 (OH)2D3)	11,89
160000090	17-ΥΔΡΟΞΥΠΡΟΓΕΣΤΕΡΟΝΗ ΟΡΟΥ (17-OHPRG)	9,51
480000055	17-ΥΔΡΟΞΥΠΡΟΓΕΣΤΕΡΟΝΗ ΟΡΟΥ (17-OHPRG) - RIA	0
110000144	2,3 - ΔΙΦΩΣΦΟΡΟΓΛΥΚΟΥΡΟΝΙΚΟ ΟΞΥ (2,3 - DPG) ΠΟΣΟΤΙΚΟΣ ΣΤΑ ΕΡΥΘΡΟΚΥΤΤΑΡΑ	7,16
070030006	ΖΩΡΗ ΡΗ ΜΕΤΡΙΑ ΟΙΣΟΦ ΓΟΥ	31,69
130000070	5-ΝΟΥΚΛΕΟΤΙΔΑΣΗ ΑΙΜΑΤΟΣ (NTP)	2,26



# ΕΑΡΙΝΗ ΗΜΕΡΙΔΑ ΕΔΑΕ 2017

## Το δέρμα στις ευαίσθητες ηλικίες

Σάββατο 8 Απριλίου 2017- Μέγαρο Μουσικής Αθηνών



<b>08.45 - 09.45</b>	<b>1η Συνεδρία «Νεογνά-βρέφη-παιδιά»</b> Προεδρείο: Π. Εμμανουήλ, Π. Κωστάκης, Π. Σταυρόπουλος
08.45 - 09.00	Δερματίτιδα εκ σπαργάνων, Γ. Ζαραφωνίτης
09.00 - 09.15	Χορήγηση ισοτρετινοΐνης σε παιδιά και εφήβους, Κ. Βέρρος
09.15 - 09.30	Μυκητίαση τριχωτού κεφαλής: Δ/Δ θεραπεία, Ε. Κουμαντάκη
09.30 - 09.45	Πομφολυγώδη νοσήματα στα νεογνά και στα παιδιά, Α. Πατσατσά
09.45 - 10.00	Εκδήλωση στη μνήμη του εκλιπόντος Ανδρέα Περίσιου
10.00 - 11.00	ΓΕΝΙΚΗ ΣΥΝΕΛΕΥΣΗ-ΚΑΤΑΣΤΑΤΙΚΗ
<b>11.00 - 12.15</b>	<b>2η Συνεδρία «Κύηση I»</b> Προεδρείο: Ε. Κουμαντάκη, Γ. Κοντοχριστόπουλος, Γ. Χαϊδεμένος
11.00 - 11.15	Πεμφιγοειδές κύησης: Κλινικές εκδηλώσεις, θεραπεία, πρόγνωση για το παιδί, Ε. Τσελέ
11.15 - 11.30	Ψωρίαση στην κύηση: Κριτήρια επιλογής θεραπείας, Π. Κωστάκης
11.30 - 11.45	Μελάνωμα και κύηση: Τι πρέπει να γνωρίζω, Δ. Παπακόστας
11.45 - 12.00	Αυτοάνοσα νοσήματα στην κύηση, Χ. Κορφίτης
12.00 - 12.15	ΣΥΖΗΤΗΣΗ
12.15 - 12.30	ΔΙΑΛΕΙΜΜΑ ΚΑΦΕ

<b>12.30 - 13.30</b>	<b>3η Συνεδρία «Τρίτη ηλικία II»</b> Προεδρείο: Γ. Αυγερινού, Δ. Ιωαννίδης, Α. Στρατηγός
12.30 - 12.45	Μη χειρουργική αντιμετώπιση ΒCC, Α. Στρατηγός
12.45 - 13.00	Κακοήθης Φακί: τι πρέπει να γνωρίζω, Α. Λάλλας
13.00 - 13.15	Ακτινικές Υπερκερατώσεις: που βρισκόμαστε από πλευράς θεραπευτικής, Ζ. Απόλλα
13.15 - 13.30	Φαρμακευτικά εξανθήματα τρίτης ηλικίας: κλινικά και διαγνωστικά στοιχεία, Α. Μαντάς
13.30 - 14.00	ΔΟΥΡΥΦΟΡΙΚΗ ΔΙΑΛΕΞΗ (JANSSEN CILAG)
14.00 - 14.30	ΕΛΑΦΡΥ ΓΕΥΜΑ

<b>14.30 - 15.30</b>	<b>4η Συνεδρία «Τρίτη ηλικία III»</b> Προεδρείο: Κ. Κρασσάκης, Μ. Λουκάτου, Γ. Σγούρος
14.30 - 14.45	Έκζεμα τρίτης ηλικίας: Πότε θα σκεφτούμε Π.Π., Κ. Κρασσάκης
14.45 - 15.00	Ομάδα πεμφιγοειδούς: Κλινική εκδήλωση, Δ/Δ και θεραπεία, Π. Σταυρόπουλος
15.00 - 15.15	Διαγνωστική προσέγγιση χρόνιου κνησμού, Γ. Ευαγγέλου
15.15 - 15.30	Θεραπευτική επιλογή χρόνιου κνησμού στην τρίτη ηλικία, Π. Εφεντάκη
15.30 - 16.00	ΔΟΥΡΥΦΟΡΙΚΗ ΔΙΑΛΕΞΗ (GENESIS)

<b>16.00 - 17.15</b>	<b>5η Συνεδρία «Κύηση II»</b> Προεδρείο: Ν. Καλογερόπουλος, Ι. Λεφάκη, Δ. Σωτηριάδης
16.00 - 16.15	Καλλυντικά στην εγκυμοσύνη: Πόσο ασφαλή είναι, Ε. Μπελιάβεβα
16.15 - 16.30	Φάρμακα και κύηση, Ι. Λεφάκη
16.30 - 16.45	Κνησμός στην εγκυμοσύνη (εκτός πεμφιγοειδούς), Α. Κατούλης
16.45 - 17.00	Φυσιολογικές μεταβολές του δέρματος στην κύηση: Τι μπορώ να κάνω, Κ. Θεοδωρόπουλος
17.00 - 17.15	ΣΥΖΗΤΗΣΗ

<b>17.15 - 18.30</b>	<b>6η Συνεδρία «Παιδιά-Εφηβοί»</b> Προεδρείο: Α. Κατσαρού, Α. Πετρίδης, Β. Χασάπη
17.15 - 17.30	Σύγχρονες απόψεις παθοφυσιολογίας της Ατοπικής Δερματίτιδας, Α. Κατσαρού
17.30 - 17.45	Κλινικό Φάσμα Ατοπικής Δερματίτιδας, Δ. Σγούρος
17.45 - 18.00	Σημαντικά σημεία στη Δ.Δ. της Ατοπικής Δερματίτιδας, Γ. Κυριάκου
18.00 - 18.15	Τοπική θεραπεία Α.Δ.: Κορτικοστεροειδή vs αναστολείς καλσινευρίνης. Ποιοι, πότε και πώς, Ε. Βακίρλής
18.15 - 18.30	ΣΥΖΗΤΗΣΗ

<b>18.30 - 19.45</b>	<b>7η Συνεδρία «Κύηση III»</b> Προεδρείο: Ι. Μπάρκης, Κ. Νεαμονιός, Α. Παγούνη
18.30 - 18.45	Ραβδώσεις κύησης: πρόληψη-θεραπεία, Α. Παγούνη
18.45 - 19.00	Μέλασμα κύησης: σύγχρονη αντιμετώπιση με Laser, Χ. Ζωγραφάκης
19.00 - 19.15	Χαλάρωση δέρματος: τι κάνω, Ι. Πέρος
19.15 - 19.30	Αντιμετώπιση φλεβικής ανεπάρκειας και ευρυαγγειών μετά τον τοκετό, Κ. Νεαμονιός
19.30 - 19.45	ΣΥΖΗΤΗΣΗ
19.45 - 20.00	ΛΗΞΗ ΕΡΓΑΣΙΩΝ - ΣΥΜΠΕΡΑΣΜΑΤΑ



## Προσεχή συνέδρια

**AMWC 2017 - 15<sup>th</sup> AESTHETIC & ANTI-AGING MEDICINE WORLD CONGRESS**  
April 6-8, 2017, Monte Carlo, Monaco  
[www.euromedicom.com](http://www.euromedicom.com)

**ΕΑΡΙΝΗ ΗΜΕΡΙΔΑ Ε.Δ.Α.Ε. «ΤΟ ΔΕΡΜΑ ΣΤΙΣ ΕΥΑΙΣΘΗΤΕΣ ΗΛΙΚΙΕΣ»**  
8 Απριλίου 2017, Αθήνα, [www.edae.gr](http://www.edae.gr)

**IMCAS – CHINA 2017**  
April 14-16, 2017, Shanghai, China  
[www.imcas.com/en/attend/imcas-china-2017](http://www.imcas.com/en/attend/imcas-china-2017)

**XII INTERNATIONAL CONGRESS OF DERMATOLOGY**  
April 18-22, 2017, Buenos Aires, Argentina  
[www.icd2017.com.ar](http://www.icd2017.com.ar)

**76<sup>th</sup> SID (SOCIETY FOR INVESTIGATIVE DERMATOLOGY) ANNUAL MEETING**  
April 26-29, 2017, Oregon, USA  
[www.sidnet.org](http://www.sidnet.org)



**4<sup>ο</sup> ΣΥΜΠΟΣΙΟ ΔΕΡΜΑΤΟΛΟΓΙΚΕΣ ΗΜΕΡΕΣ ΝΟΣΟΚΟΜΕΙΟΥ «Α. ΣΥΓΓΡΟΣ»**  
28 Απριλίου – 1 Μαΐου 2017  
Ευρωπαϊκό Πολιτιστικό Κέντρο Δελφών, Δελφοί, [www.era.gr](http://www.era.gr)

**13<sup>th</sup> CONGRESS OF THE EADO**  
May 3-6, 2017  
Megaron Athens International Conference Centre, Greece  
[www.eado2017.org](http://www.eado2017.org)

**12<sup>th</sup> CONGRESS OF COSMETIC DERMATOLOGY**  
May 4-6, 2017, Bangaluru, India  
[www.wcodbangaluru.com](http://www.wcodbangaluru.com)

**3<sup>ο</sup> ΜΕΤΕΚΠΑΙΔΕΥΤΙΚΟ ΣΕΜΙΝΑΡΙΟ ΔΕΡΜΑΤΟΛΟΓΙΑΣ ΠΑΙΔΩΝ**  
15-19 Μαΐου 2017  
Νοσοκομείο «Α. Συγγρός», [www.edae.gr](http://www.edae.gr)

**14<sup>th</sup> EADV SPRING SYMPOSIUM**  
May 25-28, 2017, Brussels, Belgium  
[www.eadv.org](http://www.eadv.org)

**4<sup>th</sup> INTERNATIONAL SUMMIT ON NAIL DISEASES**  
June 23-25, 2017, Athens, Greece  
[www.nail2017.org](http://www.nail2017.org)



**13<sup>th</sup> WORLD CONGRESS OF PEDIATRIC DERMATOLOGY**  
July 6-9, 2017, Chicago, USA  
[www.wcpd2017.com](http://www.wcpd2017.com)

**9<sup>th</sup> WORLD CONGRESS OF MELANOMA**  
October 18-21, 2017, Brisbane, Australia  
[www.worldmelanoma2017.com](http://www.worldmelanoma2017.com)

**17<sup>th</sup> ESPD (EUROPEAN SOCIETY FOR PEDIATRIC DERMATOLOGY) Annual Meeting**  
October 19-21, 2017  
Palma de Mallorca, Spain, [www.espd.info](http://www.espd.info)

**13<sup>ο</sup> ΠΑΝΕΛΛΗΝΙΟ ΣΥΝΕΔΡΙΟ ΔΕΡΜΑΤΟΛΟΓΙΑΣ & ΑΦΡΟΔΙΣΙΟΛΟΓΙΑΣ**  
2-5 Νοεμβρίου 2017, Ξενοδοχείο Makedonia Palace, [www.dermatology2017.gr](http://www.dermatology2017.gr)

**5<sup>th</sup> CONGRESS OF DERMOSCOPY**  
June 14-16, 2018, Thessaloniki, Greece  
[www.dermoscopy-congress2018.com](http://www.dermoscopy-congress2018.com)

